

ΣΥΝΤΕΤΑΓΜΕΝΕΣ ΣΕ ΜΗΤΡ

	X	Y
A	8821,6227	1363,9671
B	9286,4455	1194,2261
Γ	8269,1843	1011,2685
Δ	8756,1426	1167,1557

ΣΥΝΤΕΤΑΓΜΕΝΕΣ ΣΕ ΕΓΣΑ '87

	X	Y
A	376525,0619	4346661,6266
B	376987,6430	4346484,0660
Γ	376967,2868	4346301,4844
Δ	376459,0671	4346465,0591

E 32449,33 4346558,8495
Z 32666,083 4346458,080
H 32695,708 4346385,9843

ΕΜΒΑΔΟΝ : (A-B...-Z-A) = 99.182,92 τ.μ.
(Ο ΥΠΟΛΟΓΙΣΜΟΣ ΤΟΥ ΕΜΒΑΔΟΥ ΕΓΙΝΕ ΜΕ ΤΗ ΧΡΗΣΗ ΣΥΣΤΗΜΑΤΟΣ ΗΛΕΚΤΡΟΝΙΚΟΥ ΥΠΟΛΟΓΙΣΤΗ)
Η εδραίωση της έκτασης έγινε από το κοινό των τριών άκρων της περιφέρειας

ΥΠΟΜΗΝΗΜΑ
ΚΛΙΜΑΚΑ 1:2.000
ΚΟΡΦΩΣ ΤΕΜΑΧΙΟΥ
ΟΡΙΑ ΤΕΜΑΧΙΟΥ

A.....Δ
ΟΡΙΑ ΤΕΜΑΧΙΟΥ

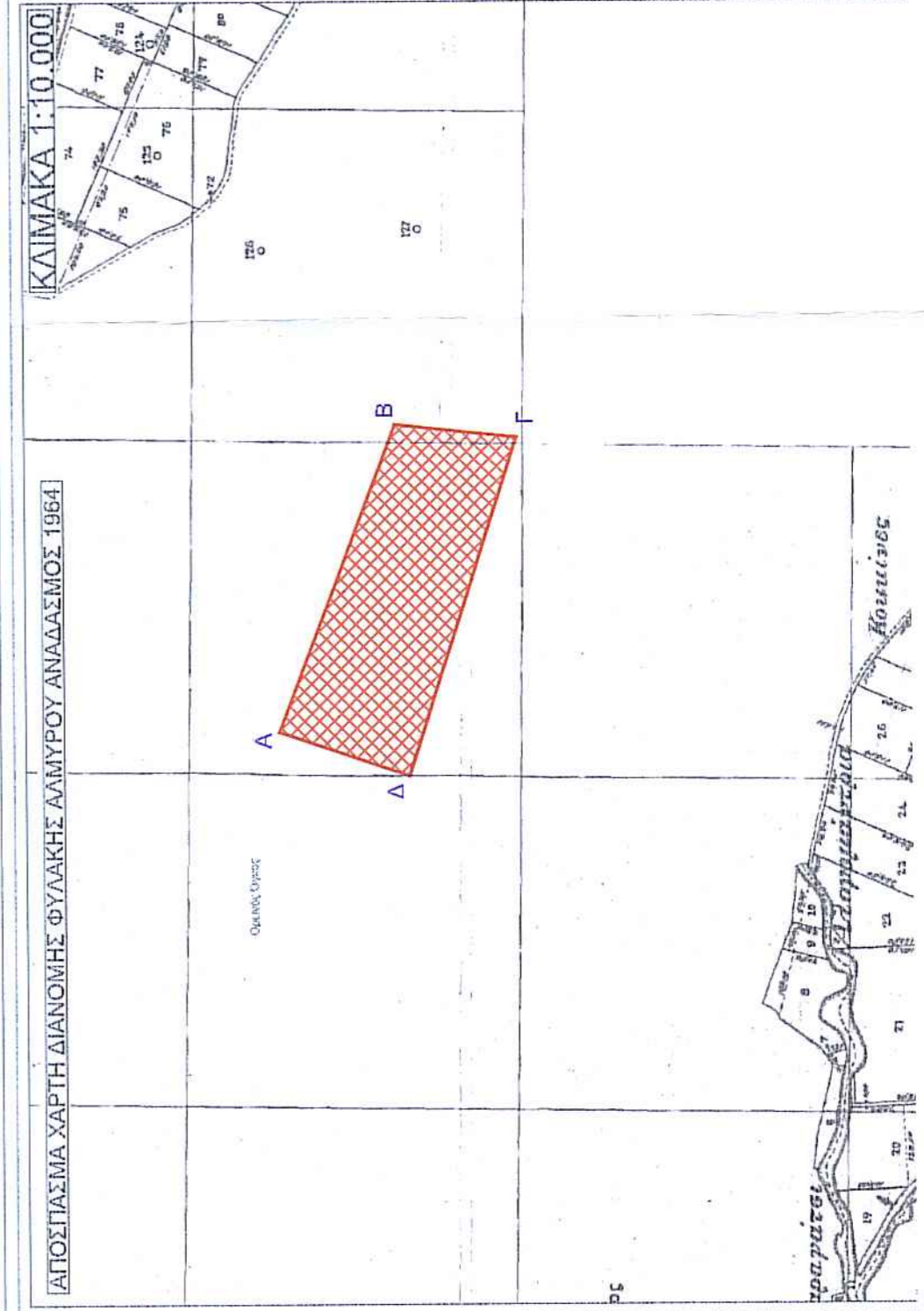
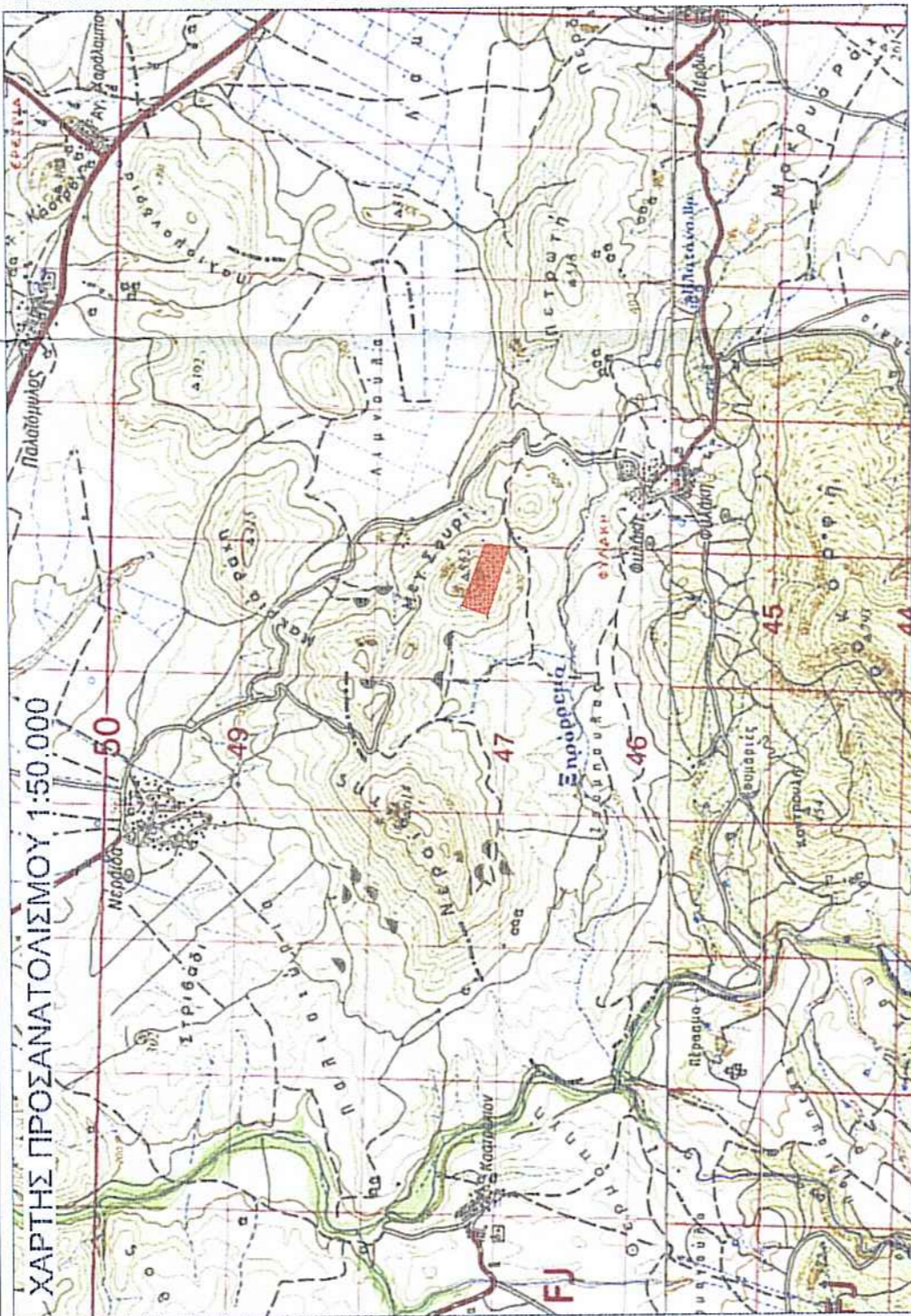

ΕΓΙΝΕ ΕΛΕΓΧΟΣ
ΑΜΥΡΟΣ: 12/11/2015
Δ. Δασολόγος

ΣΥΛΛΑΒΗ Α. ΤΟΥΛΙΑ
ΔΑΣΟΛΟΓΟΣ Π.Ε.

Ο ΕΓΚΡΗΘΗΚΕ
Σύμφωνα με το αρθρο 208, 211, 212, 213
έγγραφο μας και προσαρτάται
σ' αυτό.
Αμυρός: 12/11/2015
Ο Δασάρχης

ΕΛΛΗΝΙΚΗ ΔΗΜΟΚΡΑΤΙΑ
ΥΠΟΥΡΓΕΙΟ ΠΕΡΙΒΑΛΛΟΝΤΟΣ, ΕΝΕΡΓΕΙΑΣ ΚΑΙ ΚΛΙΜΑΤΟΣ
ΓΕΝΙΚΗ ΔΙΕΥΘΥΝΣΗ ΠΕΡΙΒΑΛΛΟΝΤΟΣ
ΔΙΕΥΘΥΝΣΗ ΑΝΑΡΤΗΤΩΝ ΔΑΣΟΛΟΓΩΝ

ΕΡΓΟΔΟΤΗΣ :	NORDIA Α.Ε.	ΑΡΙΘΜΟΣ ΣΧΕΔΙΟΥ	
ΘΕΣΗ :	ΜΕΓΑΛΟ ΣΦΥΡΙ	ΘΕΜΑ :	Τοπογραφικό διάγραμμα γλωττομαχίου εκτάσεως 99.182,92 τ.μ. για διαδικασίες πράξης χαρακτηρισμού
ΠΕΡΙΟΧΗ :	ΦΥΛΑΚΗΣ	Κ.Φ.Χ. :	ΒΕΛΕΣΤΙΝΟΝ L=39° 15' M=-1° 15'
ΠΕΡ. ΕΝΟΤΗΤΑ :	ΜΑΓΝΗΣΙΑΣ	ΧΡΟΝΟΣ ΜΕΛΕΤΗΣ :	ΙΟΥΝΙΟΣ 2015
ΕΡΓΟ :	ΠΡΑΞΗ ΧΑΡΑΚΤΗΡΙΣΜΟΥ	ΥΠΟΓΡΑΦΗ	ΣΦΡΑΓΙΔΑ
		ΚΛΙΜΑΚΑ :	1:2.000

ΔΙΚΑΙΑ Γ. ΚΑΛΕΝΗ
ΠΟΛΙΤΙΚΟΣ ΜΗΧΑΝΙΚΟΣ
ΜΕΛΟΣ ΤΗΣ ΑΡ. ΜΗΤΡ. 1057/40
ΓΑΛΛΟΥ 28 Τ.Κ. 66100 ΔΡΑΜΑ
ΔΩΜΑ:133