ΠΡΑΞΗ

Οι εκτάσεις που απεικονίζονται στο παρόν τοπογραφικό διάγραμμα με στοιχεία "Α1, Α2, Α3 ... Α17, Α18, Α19" και "Α19, Α20, Α21, ... Α25, Α26, Α19" εμβαδού 1.824,02 τμ και 1.201,32 αντίστοιχα

κτ ΤΚ

Χανι

Αγ. Στεφανου

Δομοκου

68

19-10-12

Η

Γιαζάκου Αλεξάνδρα

Δασολόγος

ΘΕΩΡΕΙΤΑΙ

Και προσαρτάται στα χρεώ. 7290/218718 έγγραφά μας

Δαμία 22-10-2012

Ο Δασάρχης

ΝΙΚΟΛΑΟΣ ΠΕΡΔΙΚΑΚΗΣ

ΔΑΣΟΛΟΓΟΣ

ΑΠΟΣΠΑΣΜΑ ΟΡΘΟΦΩΤΟΧΑΡΤΗ "344_320" ΚΛΙΜΑΚΑ 1:5000

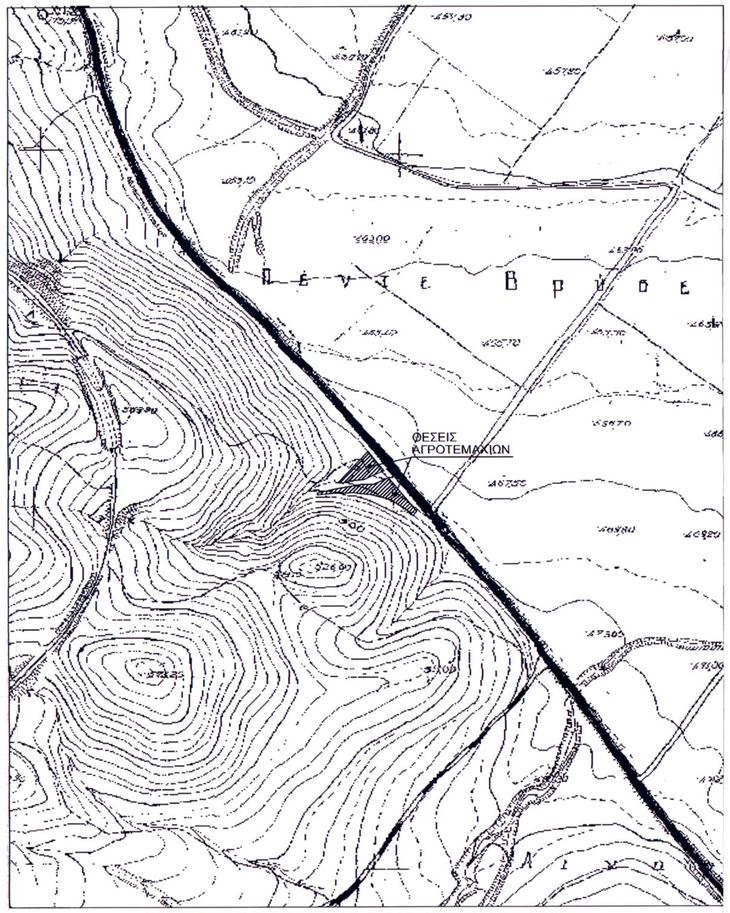

ΑΠΟΣΠΑΣΜΑ ΧΑΡΤΗ Γ.Υ.Σ. "5340_5" ΚΛΙΜΑΚΑ 1:5000

ΣΥΝΤΕΤΑΓΜΕΝΕΣ ΟΡΙΩΝ ΑΓΡΟΤΕΜΑΧΙΩΝ

247	α/α	X	Y
	A1	347182.17	4321823.52
	A2	347202.9	4321825.61
	A3	347214.28	4321825.57
	A4	347231.86	4321826.76
	A5	347242.26	4321825.27
	A6	347255.9	4321823.92
	A7	347276.2	4321818.82
	A8	347285.93	4321815.09
	A9	347293.06	4321810.52
	A10	347306.9	4321801.84
	A11	347315.16	4321794.03
	A12	347320.51	4321799.84
	A13	347280.88	4321847.08
	A14	347259.94	4321837.94
	A15	347243.03	4321837.79
	A16	347225.6	4321834.88
	A17	347203.58	4321831.12
	A18	347182.23	4321826.16

249	α/α	X	Y
	A19	347251.44	4321882.37
	A20	347273.41	4321856.03
	A21	347262.47	4321851.77
	A22	347246.71	4321844.74
	A23	347226.01	4321842.86
	A24	347219.48	4321840.61
	A25	347216.15	4321839.91
	A26	347204.48	4321836.46

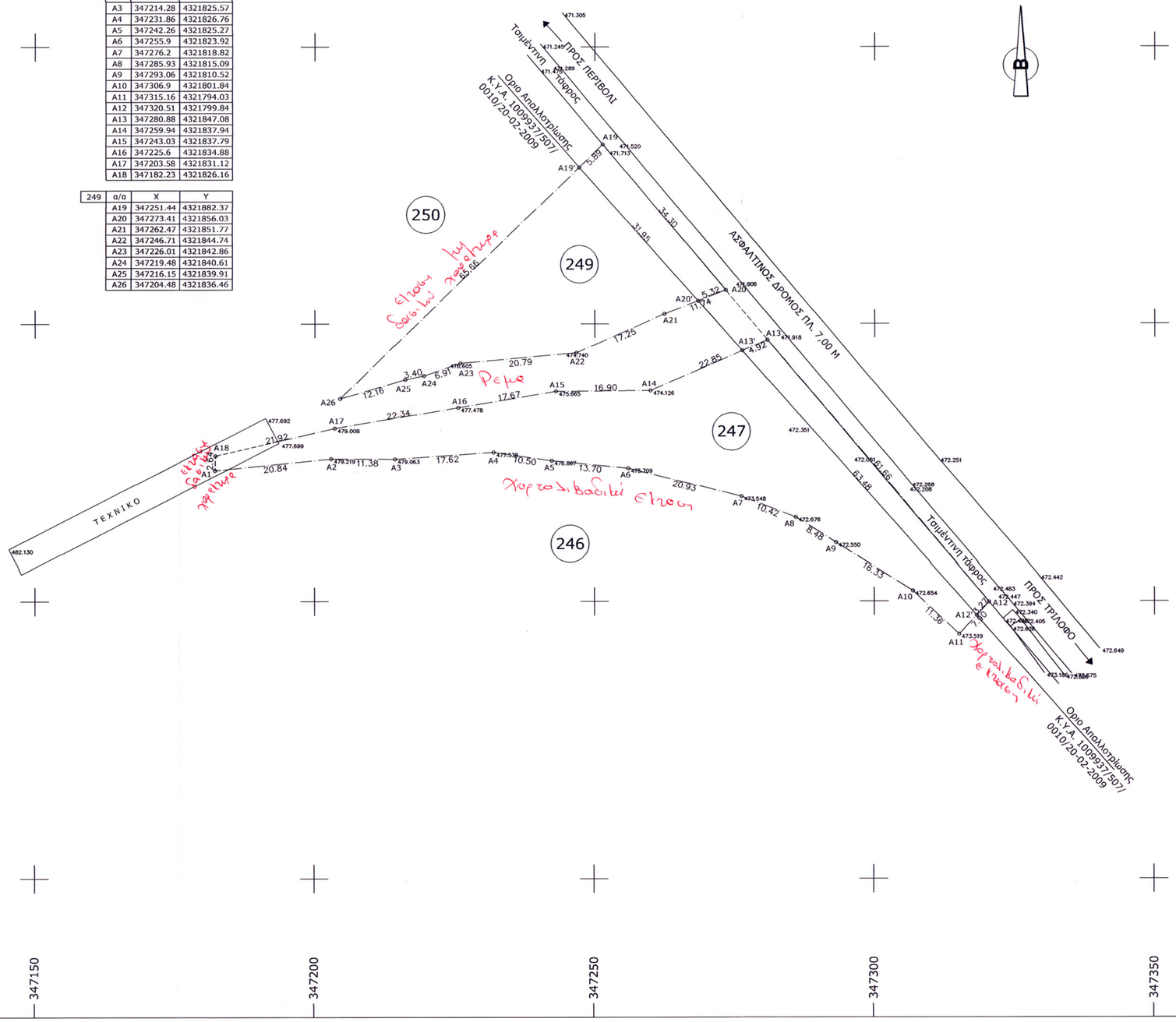

ΤΟΠΟΓΡΑΦΙΚΟ ΔΙΑΓΡΑΜΜΑ

ΑΓΡΟΤΕΜΑΧΙΟΥ

ΙΔΙΟΚΤΗΣΙΑΣ : ΚΛΕΟΜΕΝΗ ΓΕΩΡΓΙΟΥ ΜΑΜΠΛΕΚΟΥ

ΔΙΕΥΘΥΝΣΗ - ΘΕΣΗ : ΕΚΤΟΣ ΣΧΕΔΙΟΥ ΠΟΛΗΣ ΣΤΗΝ ΚΤΗΜΑΤΙΚΗ ΠΕΡΙΦΕΡΕΙΑ ΑΓ. ΣΤΕΦΑΝΟΥ ΔΗΜΟΥ ΔΟΜΟΚΟΥ ΝΟΜΟΥ ΦΘΙΩΤΙΔΑΣ, ΣΤΗ ΘΕΣΗ "ΧΑΝΙ" (ΔΗΛΩΣΗ ΑΠΟΔΟΧΗΣ ΚΛΗΡΟΝΟΜΙΑΣ ΥΠ'ΑΡΙΘΜ 13793/6-4-2001)

Σύστημα Συντεταγμένων	ΟΡΟΙ ΔΟΜΗΣΗΣ
* DATUM : ΑΘΗΝΩΝ * ΕΛΛΕΙΨΟΕΙΔΕΣ : GRS 80 (Ε.Γ.Σ.Α ' 87) a=6 378 137 , f=1/298.2572236 *ΠΡΟΒΟΛΗ : Εγκαρσια Μερκατορικη * Φ.Χ. 1:50.000 "ΔΟΜΟΚΟΣ" * ΑΡΧΗ ΣΥΝΤΕΤΑΓΜΕΝΩΝ Φ = 38 04' Λ = 23 55'	ΕΚΤΟΣ ΣΧΕΔΙΟΥ (ΠΔ 24-5-85,Φ.Ε.Κ 270Δ/31-05-85) Ελάχιστο Εμβαδόν : 4000 Μ2 Ελάχιστο πρόσωπο επί αναγνωρισμένου δρόμου : 25 Μ Μέγιστο ποσοστό κάλυψης : 10% Μέγιστος συντελεστής δόμησης : 0,2 Ελάχιστη απόσταση κτιρίου απο όρια : 15 Μ
ΑΓΡΟΤΕΜΑΧΙΟ 247 *ΕΜΒΑΔΟΝ (Α1,Α2,Α3,Α4,Α5,Α6,Α7,Α8,Α9,Α10,Α11, Α12,Α13,Α14,Α15,Α16,Α17,Α18-Α1)= 1.824,02 Μ2 *ΕΜΒΑΔΟΝ ΑΠΑΛΛΟΤΡΙΟΥΜΕΝΟΥ ΤΜΗΜΑΤΟΣ ΜΕ ΣΤΟΙΧΕΙΑ (Α1,Α2,Α3,Α4,Α5,Α6,Α7,Α8,Α9,Α10, Α11,Α12',Α13',Α14,Α15,Α16,Α17,Α18-Α1)=1.575,22 Μ2 *ΕΜΒΑΔΟΝ ΕΝΑΠΟΜΕΙΝΑΝΤΟΣ ΤΜΗΜΑΤΟΣ ΜΕ ΣΤΟΙΧΕΙΑ (Α12,Α13,Α13',Α12'-Α12)= 248,80 Μ2 ΑΓΡΟΤΕΜΑΧΙΟ 249 *ΕΜΒΑΔΟΝ (Α19,Α20,Α21,Α22,Α23,Α24,Α25,Α26-Α19) Ε= 1.201,32 Μ2 *ΕΜΒΑΔΟΝ ΑΠΑΛΛΟΤΡΙΟΥΜΕΝΟΥ ΤΜΗΜΑΤΟΣ ΜΕ ΣΤΟΙΧΕΙΑ (Α19',Α20',Α21,Α22,Α23,Α24,Α25,Α26-Α19')= 1.020,28 Μ2 *ΕΜΒΑΔΟΝ ΕΝΑΠΟΜΕΙΝΑΝΤΟΣ ΤΜΗΜΑΤΟΣ ΜΕ ΣΤΟΙΧΕΙΑ (Α19,Α20,Α20',Α19'-Α19)= 181,04 Μ2 247 ΑΡ. ΑΓΡΟΤΕΜΑΧΙΟΥ ΑΠΟ ΑΠΑΛΛΟΤΡΙΩΣΗ	ΔΗΛΩΣΗ του Ν. 651/77 Ο υπογράφων μηχανικός δηλώνω ότι τα αγροτεμάχια 247 και 249 με στοιχεία: (Α1,Α2,Α3, Α4,Α5,Α6,Α7,Α8,Α9,Α10,Α11,Α12,Α13,Α14,Α15,Α16, Α17,Α18-Α1) και (Α19,Α20,Α21,Α22,Α23,Α24,Α25, Α26-Α19) , βρίσκοναι εκτός σχεδίου πόλης, στην κτηματική περιφέρεια Αγίου Στεφάνου Δήμου Δομοκού και στην ειδική θέση "ΧΑΝΙ" και είναι μη άρτια και μη οικοδομήσιμα, σύμφωνα με τις κείμενες πολεοδομικές διατάξεις. Τα εναπομείναντα τμήματα μετά την απαλλοτρίωση με στοιχεία (Α12,Α13,Α13',Α12'-Α12) και (Α19,Α20,Α20',Α19'-Α19) είναι μη άρτια και μη οικοδομήσιμα. Ο ΔΗΛΩΝ ΠΑΝΑΓΙΩΤΗΣ ΗΛ. ΣΤΑΜΑΤΗΣ ΑΓΡΟΝΟΜΟΣ & ΤΟΠΟΓΡΑΦΟΣ ΜΗΧ/ΚΟΣ ΑΡΙΑ ΕΘΝΙΚΟΥ ΜΕΤΣΟΒΙΟΥ ΠΟΛΥΤΕΧΝΕΙΟΥ ΜΕΛΟΣ Τ.Ε.Ε. ΑΡΙΘΜΟΣ ΜΗΤΡΩΟΥ: 85838 ΟΘΩΝΟΣ 1 Σ.Κ. ΛΑΜΙΑ - Τ.Κ. 35100 ΛΑΜΙΑ ΤΗΛ.: 22310 66075 ΑΦΜ 117656217 ΔΟΥ ΛΑΜΙΑΣ
ΚΛΙΜΑΚΑ : 1:500	Τα Όρια Υπεδείχθησαν απο τον Ιδιοκτήτη

Ο ΜΗΧΑΝΙΚΟΣ

ΠΑΝΑΓΙΩΤΗΣ ΗΛ. ΣΤΑΜΑΤΗΣ
ΑΓΡΟΝΟΜΟΣ & ΤΟΠΟΓΡΑΦΟΣ ΜΗ
ΑΡΙΑ ΕΘΝΙΚΟΥ ΜΕΤΣΟΒΙΟΥ ΠΟΛΥΤΕΧΝΕ
ΜΕ ΟΣ Τ.Ε.Ε. ΑΡΙΘΜΟΣ ΜΗΤΡΩΟΥ
ΟΘΩΝΟΣ 1 Σ.Κ. ΛΑΜΙΑ - Τ.Κ. 35100
ΤΗΛ.: 22310 66075
ΑΦΜ 117656217 ΔΟΥ ΛΑ

ΛΑΜΙΑ ΣΕΠΤΕΜΒΡΙΟΣ 2012