



ΣΥΝΤΕΤΑΓΜΕΝΕΣ ΚΟΡΥΦΕΣ ΚΛΗΤΟΥ (ΕΓΣ 87)				
ΑΑ	X	Y	Μήκη	
A1	383209.87	409566.33	A1-A2:	11.7
A2	383212.51	409566.88	A2-A3:	13.2
A3	383216.234	409567.097	A3-A4:	10.01
A4	383219.464	409568.162	A4-A5:	14.06
A5	383226.69	409569.120	A5-A6:	11.65
A6	383232.95	409564.28	A6-A7:	11.65
A7	383237.77	409563.108	A7-A8:	10.16
A8	383242.598	409562.120	A8-A9:	13.99
A9	383230.694	409564.773	A9-A10:	17.51
A10	383215.504	409560.061	A10-A11:	9.26
A11	383207.962	409560.686	A11-A12:	5.07
A12	383203.821	409557.762	A12-A13:	20.09
A13	383287.052	409556.709	A13-A14:	15.16
A14	383274.256	409578.562	A14-A15:	29.99
A15	383248.680	409562.901	A15-A16:	7.94
A16	383244.516	409566.659	A16-A17:	9.90
A17	383238.409	409577.453	A17-A18:	3.97
A18	383235.320	409573.776	A18-A19:	10.23
A19	383230.109	409568.551	A19-A20:	7.88
A20	383226.750	409565.711	A20-A21:	9.08

Κορυφές: 39	Περικόπτος: 419.50 μ.
ΤΥΠΟΣ ΥΠΟΛΟΓΙΣΜΟΥ ΕΜΒΛΟΥ	
$E=0,5 \sum X_i(Y_i - Y_{i-1})$	

ΣΥΝΤΕΤΑΓΜΕΝΕΣ ΚΟΡΥΦΕΣ ΚΛΗΤΟΥ (ΕΓΣ 87)				
ΑΑ	X	Y	Μήκη	
A21	383223.789	409560.439	A21-A22:	10.18
A22	383218.677	409563.108	A22-A23:	10.97
A23	383214.142	409563.100	A23-A24:	6.98
A24	383211.435	409563.096	A24-A25:	10.68
A25	383206.270	409563.441	A25-A26:	9.50
A26	383201.178	409564.468	A26-A27:	8.86
A27	383209.252	409560.158	A27-A28:	10.32
A28	383218.556	409564.618	A28-A29:	12.15
A29	383223.523	409569.839	A29-A30:	10.20
A30	383238.554	409564.273	A30-A31:	3.92
A31	383242.420	409565.246	A31-A32:	5.43
A32	383249.661	409568.372	A32-A33:	5.66
A33	383249.661	409568.372	A33-A34:	10.67
A34	383254.639	409565.671	A34-A35:	10.67
A35	383264.137	409560.524	A35-A36:	8.87
A36	383271.484	409566.501	A36-A37:	11.66
A37	383280.535	409575.737	A37-A38:	8.88
A38	383287.545	409580.781	A38-A39:	7.98
A39	383293.397	409586.519	A39-A40:	18.57

ΣΤΟΙΧΕΙΑ ΓΕΩΔΑΙΤΙΚΟΥ	
ΣΥΣΤΗΜΑΤΟΣ ΑΝΑΦΟΡΑΣ	
Μέτρο γραμμικής παραμόρφωσης (K)	
στο κέντρο φύλλου : 0.999768986	
Ε.Γ.Σ.Α. 87 (Ελληνικό Γεωδαιτικό Σύστημα Αναφοράς)	
Ελλειψοειδής: GRS 80 α=6378137 φ=128.2672236	
Εκκέντρωση Μεταστροφής: 1/298.2572236	
Κεντρικός Μεταστροφής: 1/298.2572236	
Στον Κεντρικό Μεταστροφικό Αναφοράς το x = 600.000	
Η ελάττωση από το Ελληνικό Γεωδαιτικό Σύστημα	
Αναφοράς 1987 πραγματοποιήθηκε με χρήση του	
Ελληνικού Συστήματος Επικρατομένου (HEPOS), μέσω	
της τεχνικής RTK (παραδοσιακή μέθοδος της	
παραμόρφωσης λόγω της αλλαγής της	

Σημεία 83-11-8015
Ο Ελεγκτής των αυτιών
ΓΕΩΡΓΙΟΣ Θ. ΖΑΚΚΑΣ
ΔΙΔΑΣΚΑΛΟΣ

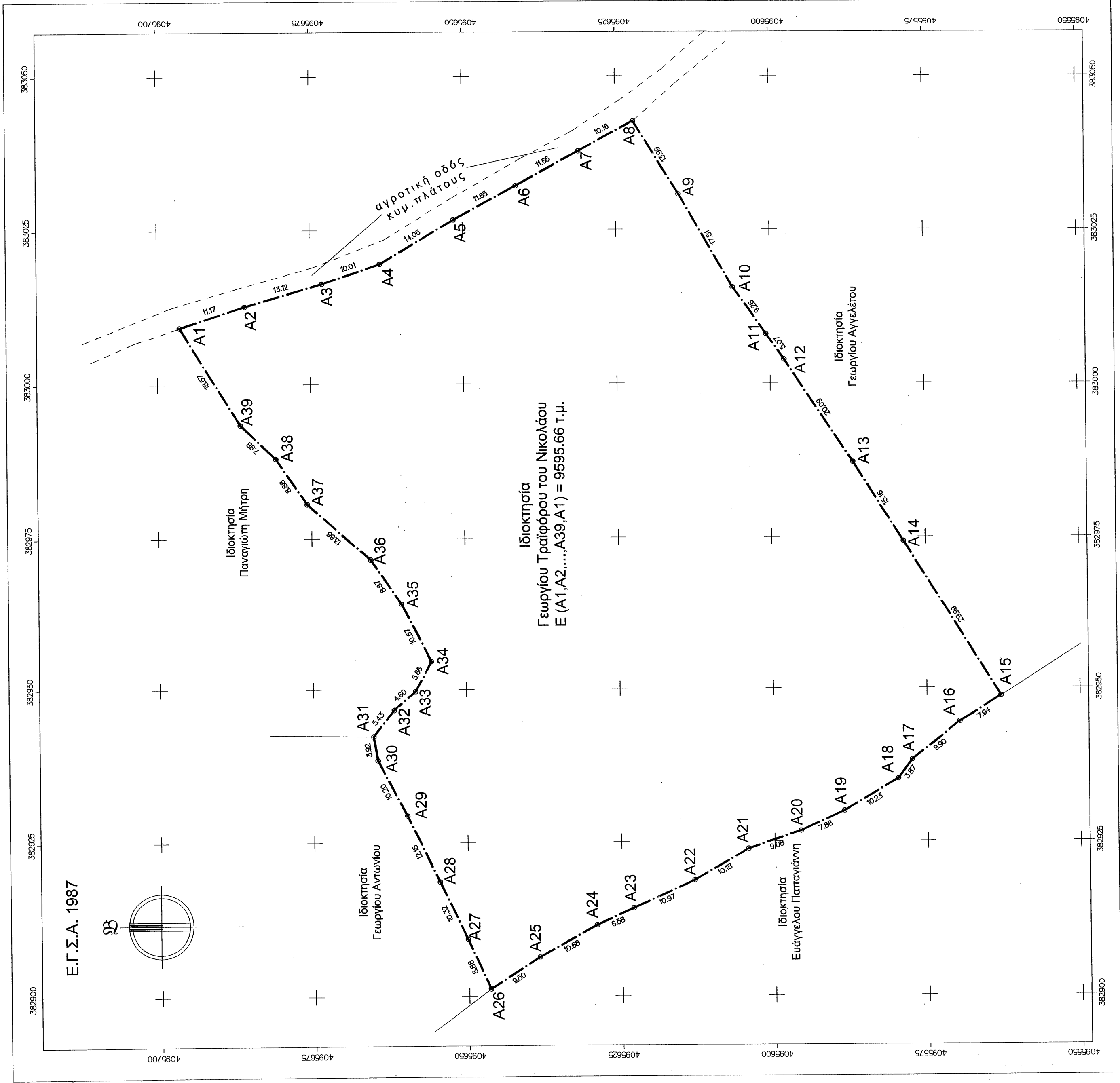

ΔΙΑΤΑΓΜΑΤΑ	ΥΠΟΜΝΗΜΑ
> Π.Δ. 24-5-1985 (ΦΕΚ 270Δ/3-5-1985) όπως έχει τροποποιηθεί και ισχύει σήμερα.	Οριο Ιδιοκτησίας Οριο Ομήρων
Αρμόδια ΚΑΤΑ ΚΑΝΟΝΑ (L) Ελάχιστο Εμβαδό : 4000 τμ Ελάχιστο Πρόσθιο : 25 μ	ΔΗΛΩΣΗ ΥΛΟΠΟΙΗΣΗΣ ΟΡΙΩΝ
Αρμόδια ΚΑΤΑ ΠΑΡΕΚΚΛΙΣΗ Για τα προδιαγεγραμμένα της 31-12-2003 δεν τίθεται ο παρασπασμός του ελάχιστου προσθίου.	Τα όρια της Ιδιοκτησίας υποδεικνύονται από τον Γεωγνικό Τραϊφόρο και είναι τα ορία.
Γενικοί όροι δόμησης (L) Δ.Α. : 0.1 Κλίση : 10% Μέγιστο Ύψος : 7.50μ Απόσταση οπίσθιο : 15μ από οριο Ιδιοκτησίας Εγκατάσταση : Ανεμόσπιντα / Δασοφυλάκιο	Ο Διότις
(*) Ανάλογα τη χρήση του προς κατασκευή ορίου παρασπασμός του ελάχιστου προσθίου συνάφεται με τα παραπάνω Προδιαγεγραμμένα.	

ΔΗΛΩΣΗ ΤΟΥ ΝΟΜΟΥ 651/77

Δηλώνω υπεύθυνα ότι το υπό τα στοιχεία (Α1, Α2, ..., Α39, Α1) γήπεδο που βρίσκεται στη θέση "Μεγάλο Ρέμα" στο Γεράκι, Τ.Κ. Γερακίου, Δ.Ε. Γερακίων, Δ.Ε. Γερακίων, Π.Ε. Λακωνίας, κείται εκτός των ορίων και εκτός ζώνης του οικισμού "Γεράκι" και είναι κατά παρέκκλιση άρθρο και οικοδομήσιμο σύμφωνα με τις κείμενες πολεοδομικές διατάξεις, αφού προϋπάρχουν της 31-12-2003, σύμφωνα με το υπ' αριθμό 471/29.08.1987 Συμβόλαιο Περιστατικής Παροχής (Γουίκε) Αγροτικής Ανάπτυξης της Συμβολαιογράφου Σπύρης Παγιάννης Κακκαίου. Το εν λόγω γήπεδο βρίσκεται εκτός Γενικού Πολεοδομικού Σχεδίου, απέχει απόσταση μεγαλύτερη των 800μ από τη θάλασσα και δεν διέρχεται από το γήπεδο γραμμή μεταφοράς ρεύματος υψηλής τάσης ή οραδοτημένο ρέμα. Το γήπεδο βρίσκεται σε περιοχή που δεν έχει πραγματοποιηθεί κτηματογράφηση και δεν λειτουργεί κτηματολόγιο. Δεν ισχύουν οι διατάξεις του Ν. 1337/83 περί εισφορά σε γη και χρήμα.

ΣΠΑΡΤΗ 15/10/2015

Ο ΜΗΧΑΝΙΚΟΣ
ΠΑΝΑΓΙΩΤΗΣ Ε. ΡΟΥΤΣΟΣ
ΔΙΠΛ. ΠΛΗΡΗΣ ΕΡΓΑΣΙΑΣ
ΜΕΣ. ΔΟΜΗΜΕΝΟ ΠΕΡΙΒΑΛΛΟΝ Κ.Τ.Π.
ΑΔΜ. : 134938716 ΔΟΥ ΣΠΑΡΤΗΣ
ΤΗΛ: 27210-71181 ΜΗ: 6974 € 216

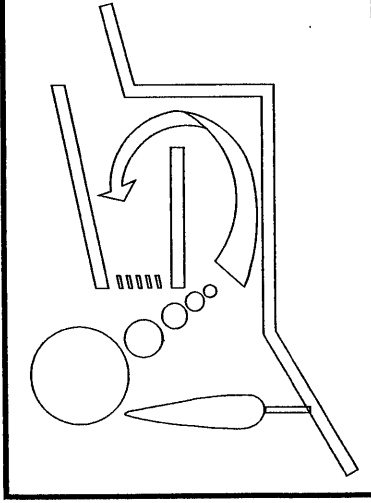

Έργο	ΑΠΟΤΥΠΩΣΗ ΓΗΠΕΔΟΥ
Ιδιοκτήτης	ΓΕΩΡΓΙΟΣ ΤΡΑΪΦΟΡΟΣ του ΝΙΚΟΛΑΟΥ
Θέση	Π.Ε. ΛΑΚΩΝΙΑΣ - Δ. ΕΥΡΩΤΑ - Δ.Ε. ΓΕΡΑΚΙΩΝ Τ.Κ. Γεράκι - Περιοχή Γερακίου - ΘΕΣΗ: "Μεγάλο Ρέμα"

αριθμός σχεδίου :
T = 01

τίτλος σχεδίου : ΤΟΠΟΓΡΑΦΙΚΟ ΔΙΑΓΡΑΜΜΑ	ημερομηνία : 15 ΟΚΤΩΒΡΙΟΥ 2015
κλίμακα : 1 : 500	Ο ΜΗΧΑΝΙΚΟΣ
Ο ΜΗΧΑΝΙΚΟΣ	Ο ΤΕΧΝΙΚΟΣ ΤΙΤΛΗΝΟΣ

ΠΑΝΑΓΙΩΤΗΣ Ε. ΡΟΥΤΣΟΣ
ΔΙΠΛ. ΠΛΗΡΗΣ ΕΡΓΑΣΙΑΣ
ΜΕΣ. ΔΟΜΗΜΕΝΟ ΠΕΡΙΒΑΛΛΟΝ Κ.Τ.Π.
ΑΔΜ. : 134938716 ΔΟΥ ΣΠΑΡΤΗΣ
ΤΗΛ: 27210-71181 ΜΗ: 6974 € 216