

| ΕΜΒΛΑΔΙΟΤΗΤΗΣ ΓΚΕΑΔΟΥ | | | | | |
|--|-----------|------------|-----|-----------|------------|
| Με τη βοήθεια των ορθογωνίων συντεταγμένων των κορυφών του | | | | | |
| α/α | X | Y | α/α | Y | |
| 4 | 276978.89 | 4177491.43 | 31 | 276968.04 | 4177388.4 |
| 5 | 276984.7 | 4177491.39 | 32 | 276968.17 | 4177393.02 |
| 6 | 276989.14 | 4177491.9 | 33 | 276968.33 | 4177397.25 |
| 7 | 276993.3 | 4177490.83 | 34 | 276967.7 | 4177405.32 |
| 8 | 276912.61 | 4177488.08 | 35 | 276963.19 | 4177410.99 |
| 9 | 276922.02 | 4177486.06 | 36 | 276938.62 | 4177413.16 |
| 10 | 276929.82 | 4177487.14 | 37 | 276925.17 | 4177413.39 |
| 11 | 276932.72 | 4177485.49 | 38 | 276916 | 4177418.62 |
| 12 | 276941.68 | 4177484.04 | 39 | 276902.4 | 4177418.74 |
| 13 | 276950.22 | 4177478.16 | 40 | 276882.52 | 4177428.23 |
| 14 | 276957.63 | 4177477.46 | 41 | 276860.02 | 4177437.82 |
| 15 | 276962.19 | 4177477.44 | 42 | 276838.10 | 4177444.39 |
| 16 | 276964.84 | 4177464.24 | 43 | 276828.60 | 4177447.62 |
| 17 | 276967.4 | 4177461.89 | 44 | 276818.62 | 4177452.78 |
| 18 | 276970.46 | 4177458.76 | 45 | 276808.36 | 4177462.07 |
| 19 | 276973.8 | 4177456.75 | 46 | 276797.45 | 4177468.86 |
| 20 | 276978.44 | 4177453.87 | 47 | 276787.81 | 4177481.88 |
| 21 | 276979.02 | 4177440.26 | 48 | 276776.69 | 4177472.21 |
| 22 | 276983.38 | 4177433.61 | 49 | 276763.12 | 4177478.44 |
| 23 | 276985.6 | 4177428.97 | 50 | 276750.88 | 4177481.43 |
| 24 | 276988.59 | 4177423.59 | | | |
| 25 | 277002.47 | 4177416.68 | | | |
| 26 | 277008.7 | 4177412.02 | | | |
| 27 | 277007.84 | 4177407.36 | | | |
| 27a | 277010.47 | 4177402.05 | | | |

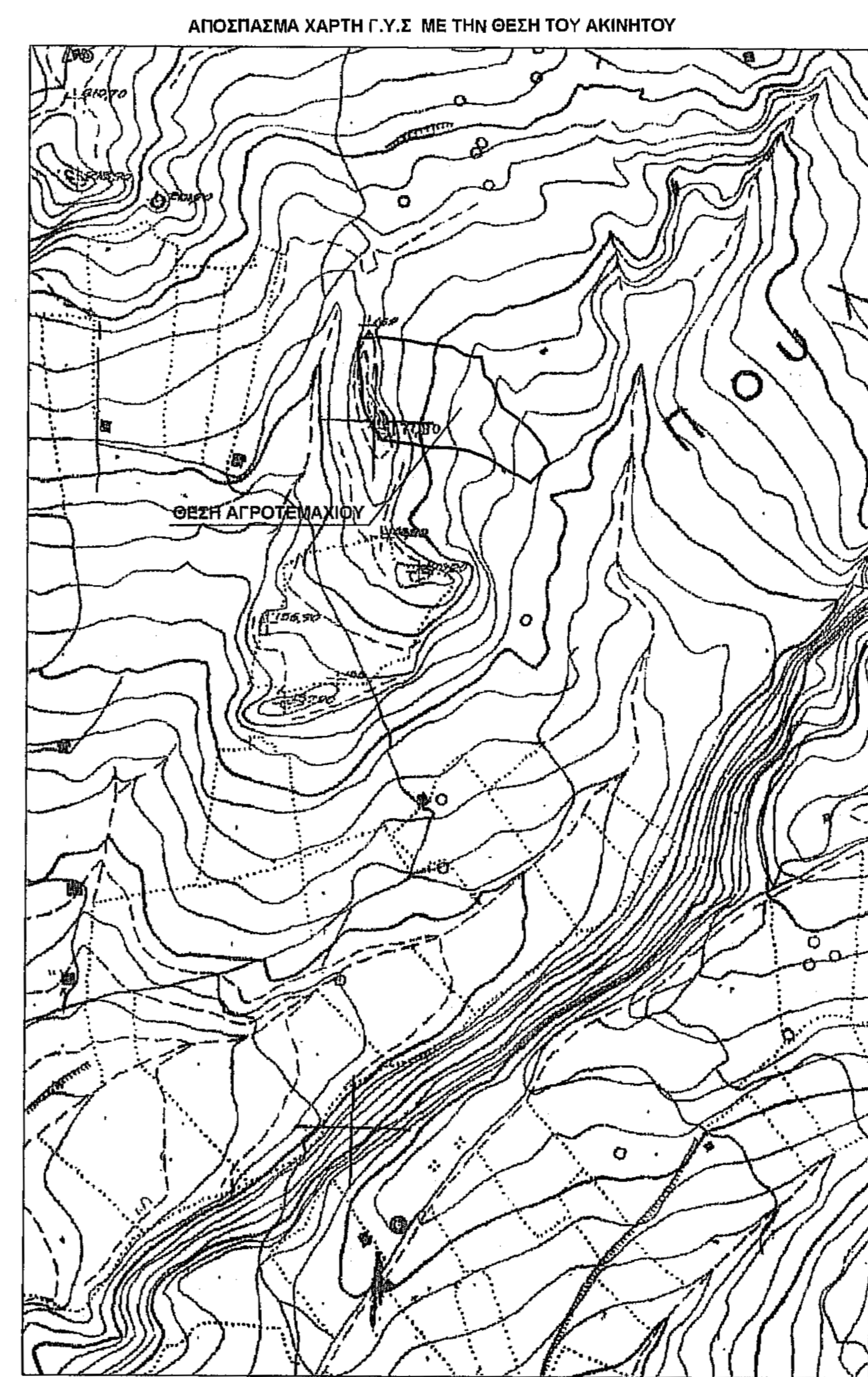
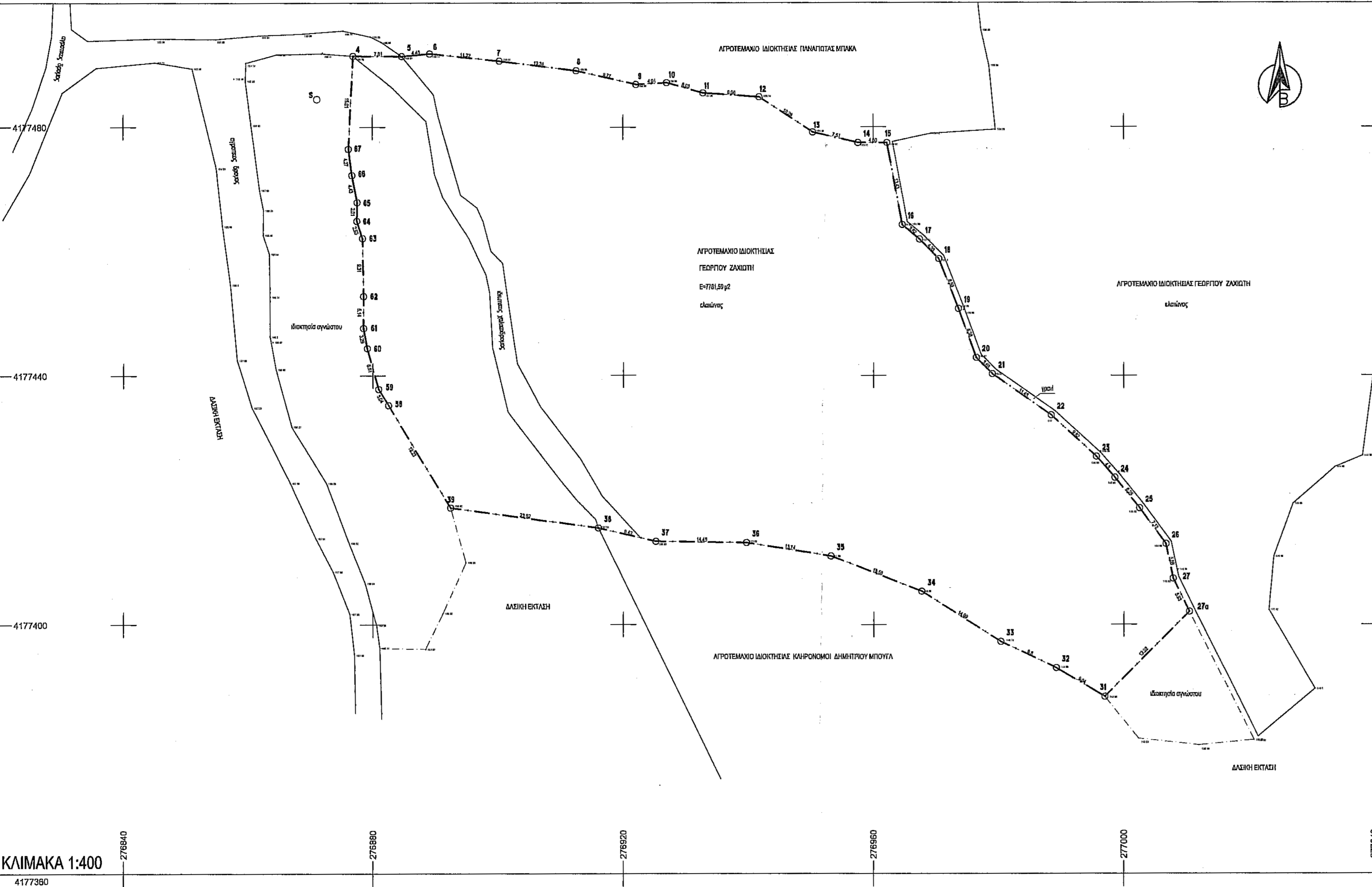

1. ΣΤΟΙΧΕΙΑ:
(4,5,6,7,....,25,26,27,27a,31,32,33,34,35,36,37,38,39,59,60,61,62,63,64,65,66,67,4) ~ Αγροτεμάχιο Βρισκόμενο στη θέση " Αραπολάκα" στην αγροτική περιφέρεια Αιτωλοακαρνανίας του Δ. Πύργου της Περιφερειακής Ενότητας Ηλείας, εκτός σχεδιασμού οικισμού, Ιδιοκτησίας Ζαχιώτη Γεωργίου.

2. ΕΜΒΛΑΔΙΟ:
Ε (4,5,6,7,....,25,26,27,27a,31,32,33,34,35,36,37,38,39,59,60,61,62,63,64,65,66,67,4) = 7.781,59 τ.μ

3. ΤΥΠΟΣ ΙΔΙΟΚΤΗΣΙΑΣ:
Αριθ. Συμβολίου: 7917/05-05-2003
Συμβολαιογράφος: Πύργος ΓΕΩΡΓΙΑ ΠΑΥΛΟΠΟΥΛΟΥ - ΤΣΑΚΑΛΙΚΑ

4. ΔΗΛΩΣΗ ΙΔΙΟΚΤΗΣΗΣ (Ν.4030/2011 άρθρο 9):
Ο κατωτέρω υπογεγραμμένος Γεωργιος Ζαχιώτης δηλώνει ότι τα όρια του αγροτεμαχίου που υπέδειξε είναι αυτά και είναι οληθιά.
Πύργος, Μάρτιος 2014
Ο Ιδιοκτήτης
Γεωργιος Ζαχιώτης

5. ΔΗΛΩΣΗ ΚΟΠΗΣ ΔΕΝΔΡΩΝ:
Εντός του αιουθαίου υπάρχουν ελαιόδεντρα.
Πύργος, Μάρτιος 2014
Ο Ιδιοκτήτης
Γεωργιος Ζαχιώτης

6. ΔΗΛΩΣΗ ΛΟΓΩΝ ΥΨΗΛΗΣ ΤΑΧΗΣ ΔΕΝ & ΡΕΜΑΤΟΣ:
Από το επανειλημμένο στο παρόν τοπογραφικό διάγραμμα οληθιά ο με το στοιχεία Ε (4,5,6,7,....,25,26,27,27a,31,32,33,34,35,36,37,38,39,59,60,61,62,63,64,65,66,67,4) δεν διέρχονται ομοίως υψηλής ταχύτητας δένδρα και ρεματός.

7. ΔΗΛΩΣΗ Ν.1337/1983:
Το οικόνητο με τα στοιχεία (4,5,6,7,....,25,26,27,27a,31,32,33,34,35,36,37,38,39,59,60,61,62,63,64,65,66,67,4) δεν υπόκειται στις διατάξεις των Ν. 1337/1983 και Ν. 2508/97 όσον αφορά την εισφορά σε γη και χρήμα.

8. ΔΗΛΩΣΗ Ν. 651/1977:
Το ανώτερο αγροτεμάχιο με το στοιχεία (4,5,6,7,....,25,26,27,27a,31,32,33,34,35,36,37,38,39,59,60,61,62,63,64,65,66,67,4) εμβαδού 7781,59 τ.μ που βρίσκεται στην θέση " Αραπολάκα" στην αγροτική περιφέρεια Αιτωλοακαρνανίας του Δ. Πύργου της Περιφερειακής Ενότητας Ηλείας, εκτός σχεδίου, εκτός οικισμού και είναι άρθρο & οικοδομήσιμο σύμφωνα με τις ισχύουσες πολεοδομικές διατάξεις.

9. ΟΡΟΙ ΔΟΜΗΣΗΣ:
(Εκτός Σχεδίου Π.Δ. 31/5/1985-ΦΕΚ 270 Δ' & Π.Δ. 20-9-1993/1161 Δ')

10. ΠΑΡΑΤΗΡΗΣΕΙΣ:
1.- Έγινε τοπογραφική αποτύπωση της υπάρχουσας κατάστασης.
2.- Τα υψόμετρα και οι συντεταγμένες αναφέρονται στο Εθνικό Γεωδαιτικό Σύστημα Αναφοράς 1987 (ΕΓΣΑ 87).
3.- Κατά την επίλυση των στοιχείων των Τοπογραφικών Μετρήσεων έχει εισαχθεί συντελεστής ήλιμακας Κ=0,999608 λόγω Συστήματος Αναφοράς ΕΓΣΑ '87.
4.- Επισυνάπτεται απόσπασμα του χάρτη ΓΥΣ κλίμακας 1/5000, στον οποίο φαίνεται η θέση του αγροτεμαχίου.
5.- Ο υπολογισμός των εμβαδών έγινε με βάση τις ορθογωνικές συντεταγμένες.

| | |
|--|--|
| ΕΡΓΟΔΟΤΗΣ: | ΖΑΧΙΩΤΗΣ ΓΕΩΡΓΙΟΣ |
| ΕΡΓΟ: | ΤΟΠΟΓΡΑΦΙΚΟ ΔΙΑΓΡΑΜΜΑ ΙΔΙΟΚΤΗΣΙΑΣ |
| ΘΕΣΗ: | ΑΓΡΟΤΙΚΗ ΠΕΡΙΟΧΗ "ΑΡΑΠΟΛΑΚΑ" Δ.Δ. ΑΜΠΕΛΩΝΑΣ- ΔΗΜΟΥ ΠΥΡΓΟΥ Ν. ΗΛΕΙΑΣ ΕΚΤΟΣ ΟΙΚΙΣΜΟΥ, ΕΚΤΟΣ ΑΝΑΔΑΣΜΟΥ, ΕΚΤΟΣ Ζ.Ο.Ε. |
| ΜΕΛΕΤΗΤΗΣ: | ΚΩΝΣΤΑΝΤΙΝΟΣ ΧΡ. ΙΟΡΔΑΝΗΣ ΔΙΠΛ. ΠΟΛΙΤΙΚΟΣ ΜΗΧΑΝΙΚΟΣ ΓΚΟΤΣΙΝΑ 5, ΠΥΡΓΟΣ ΗΛΕΙΑΣ ΤΗΛ. 26210-36770, ΚΙΝ. 6974319361 email: iordanis_k@yahoo.com |
| ΜΕΛΕΤΗΤΗΣ: (ΕΞΑΡΤΗΤΗ ΠΟΛΥΤΕΧΝΟΜΕΤΡΙΚΟΥ ΔΙΚΤΥΟΥ) | ΒΑΓΓΕΛΗΣ ΙΩΑΝ. ΒΑΣΙΛΟΠΟΥΛΟΣ ΤΕΧΝ. ΤΟΠΟΓΡΑΦΟΣ ΜΗΧΑΝΙΚΟΣ ΑΠΟΥ ΑΡΤΕΜΙΟΥ 2, ΠΥΡΓΟΣ ΗΛΕΙΑΣ |
| ΘΕΜΑ ΣΧΕΔΙΟΥ: | ΤΟΠΟΓΡΑΦΙΚΟ ΔΙΑΓΡΑΜΜΑ |
| ΚΛΙΜΑΚΑ: | 1 : 400 |
| ΧΡΟΝΟΣ ΜΕΛΕΤΗΣ: | ΜΑΡΤΙΟΣ 2014 |
| ΣΦΡΑΓΙΔΑ-ΥΠΟΓΡΑΦΗ: | ΣΦΡΑΓΙΔΑ-ΥΠΟΓΡΑΦΗ: |
| ΚΩΝΣΤΑΝΤΙΝΟΣ ΧΡ. ΙΟΡΔΑΝΗΣ ΔΙΠΛΩΜΑΤΟΥΧΟΣ ΠΟΛΙΤΙΚΟΣ ΜΗΧΑΝΙΚΟΣ ΤΕΧΝΙΚΟΥ ΠΑΝΕΠΙΣΤΗΜΙΟΥ ΚΡΕΤΗΝΣ ΒΟΥΚΟΥΡΕΣΤΙΟΥ ΜΕΛΟΣ Τ.Ε.Ε. ΑΝΤΙΣΤΗΤΗ ΜΗΤΡΩΟΥ 90884 ΓΚΟΤΣΙΝΑ 5 - ΠΥΡΓΟΣ ΗΛΕΙΑΣ 2621036770 - 6974319361 | ΒΑΣΙΛΟΠΟΥΛΟΣ ΙΩΑΝ. ΕΥΑΓΓΕΛΟΣ ΠΤΥΧΙΟΥΧΟΣ ΤΟΠΟΓΡΑΦΟΣ ΜΗΧΑΝΙΚΟΣ Τ.Ε. Α.Μ. / Ε.Ε.Ε.Ε. Π. 46251 ΑΠΟΥ ΑΡΤΕΜΙΟΥ 2 - ΠΥΡΓΟΣ ΗΛΕΙΑΣ Σ.Φ.Μ. 13996451 - Α.Ο.Υ. ΒΥΡΡΕΤΟΥ ΤΗΛ. 26210 96179 - ΚΙΝ. 6937857146 |

ΚΛΙΜΑΚΑ 1:400