

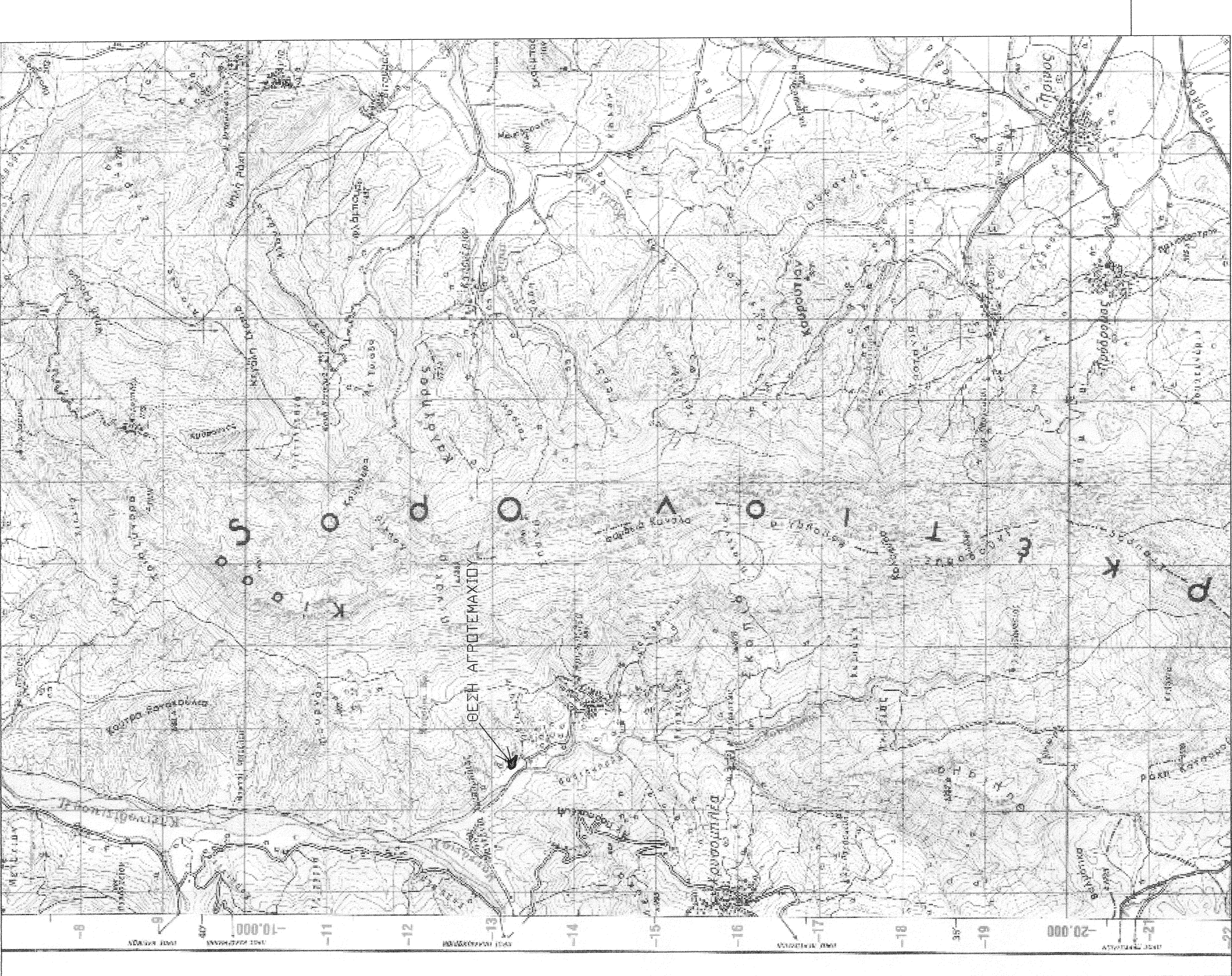

ΔΗΜΟΣΗ ΥΛΟΠΟΙΗΣΗ ΟΡΙΣΜ

Ο ΚΑΤΩΘΙ ΥΠΟΓΡΑΜΜΕΝΟΣ ΣΤΕΦΑΝΟΣ ΚΟΝΤΟΤΟΛΗΣ, ΔΗΛΩΝΣ ΥΠΕΥΘΥΝΑ ΚΑΙ ΕΝ ΓΝΩΣΕΙ ΤΩΝ ΣΥΝΕΤΕΙΣΤΩΝ ΤΟΥ ΝΟΜΟΥ ΠΕΡΙ ΜΕΓΑΛΩΣ ΔΗΛΩΣΕΩΣ, ΟΤΙ ΤΑ ΟΡΙΑ ΤΟΥ ΑΓΡΟΤΕΜΑΧΙΟΥ ΜΕ ΣΤΟΙΧΕΙΑ (Κ1Κ2Κ3...Κ26Κ1) ΕΜΒΑΔΟΥ Ε=8499,65 τ.μ., ΤΟ ΟΠΟΙΟ ΒΡΙΣΚΕΤΑΙ ΣΤΗ ΘΕΣΗ "ΚΟΥΡΑ" ΤΗΣ ΚΤΗΜ. ΠΕΡ/ΡΕΙΑΣ Δ.Κ. ΓΥΚΟΜΗΛΙΑΣ ΚΑΤΟΡΙΝ ΕΠΑΝΑΜΕΤΡΗΣΕΩΣ, ΕΙΝΑΙ ΟΡΘΑ ΚΑΙ ΑΠΟΤΥΠΩΝΟΝΤΑΙ ΟΡΘΑ ΣΤΟ ΤΟΠΟΓΡΑΦΙΚΟ ΔΙΑΓΡΑΜΜΑ.

Ο ΔΗΜΟΣ



α/α	X	Y
A	287077.15	4389541
B	287066.75	4389525.91
Γ	287029.9	4889523.22
Δ	287028.89	4389517.27

ΕΜΒΑΔΟΜΕΤΡΗΣΗ ΑΓΡΟΤΕΜΑΧΙΟΥ			
Με τη βοήθεια των οριζωνίων που τεκμηριώνουν την κορυφήν του (ΕΓ ΣΤ 87)			
ΣΗΜΕΙΟ	X	Y	ΜΗΚΟΣ
K1	287101.75	4389542.97	5.07
K2	287099.84	4389538.27	3.31
K3	287098.89	4389535.10	4.18
K4	287099.00	4389530.92	5.52
K5	287099.00	4389525.40	18.81
K6	287104.53	4389507.41	14.83
K7	287112.24	4389494.75	19.16
K8	287125.07	4389480.52	19.89
K9	287158.47	4389465.82	12.18
K10	287147.67	4389457.84	9.03
K11	287194.87	4389456.39	7.39
K12	287161.62	4389449.37	36.88
K13	287167.39	4389441.71	18.71
K14	287130.63	4389444.79	17.58
K15	287112.57	4389449.67	26.92
K16	287095.87	4389455.15	22.40
K17	287069.54	4389460.73	31.63
K18	287047.23	4389456.64	32.48
K19	287027.80	4389468.14	21.23
K20	287008.90	4389494.55	12.70
K21	287021.12	4389514.68	9.19
K22	287009.03	4389525.33	12.81
K23	287016.46	4389530.75	43.17
K24	287029.00	4389533.34	7.77
K25	287072.11	4389535.49	25.34
K26	287076.43	4389541.94	
K1	287101.75	4389542.97	

E=1/2 Σ(Xi + Xi+1)(Yi - Yi+1)
E = 8499,65 μ2

ΟΡΟΙ ΔΟΜΗΣΗΣ ΕΚΤΟΣ ΣΧΕΔΙΟΥ ΕΝΤΟΣ ΠΕΡΙΟΧΗΣ ΜΑΤ. ΥΡΑ 2000 - ΚΑΚΟΝΑΣ - ΕΜΒΑΔΟΥ 10000 τ.μ. (ΚΑΤΑ ΤΑ ΔΟΚΙΜΑΣΧΕΔΙΑ Π.Α.Ρ.Φ.1 Π.Δ. 24-31/5/1985 (ΦΕΚ 202))

-ΠΡΕΚΟΜΗ: ΕΜΒΑΔΟΥ 4000 τ.μ. ΠΑΡΗΛΕΛΑΙΟΥ ΠΡΟΥΠΕΡΑΝ ΤΗΣ 31-3-2011

-ΑΠΟΣΤΑΣΗ: 10 τ.μ. ΚΑΤΑ ΚΑΝΟΝΑ

-ΡΑΝ ΦΥΛΕΤΑΝΤΑΙ ΤΗΝ 15-4-81 ΜΕ Η ΧΩΡΟΣ ΠΡΟΣΠΟΚΑΜΕ Ε=4000 τ.μ. ΚΑΙ ΑΝ ΔΕΝ ΟΙΚΟΔΟΜΗΤΑΙ ΕΡ.Ω.Ρ. ΤΟΤΕ ΜΕΤΙΣΤΟ ΠΛΑΤΟΣ ΚΤΡΟΥ 10μ.

-ΥΑΠΟ ΟΡΟ ΑΠΑΛΛΟΤΡΩΣΗΣ ΣΥΜΦΩΡΟΜΙΚΗΣ ΓΡΑΜΜΗΣ 15μ.

-ΟΡΟ ΟΡΟ ΡΕΜΑΤΟΣ 0-0μ.

-ΣΥΝΤΕΛ ΔΟΜΗΣΗΣ: 0,2 ΔΙΑΦΑΝΟΣ

-ΟΙΚΟΔΟΜΙΚΗ ΓΡΑΜΜΗ 60μ. ΑΠΟ ΛΕΩΝΑ Π.Α.Ε.

40μ. ΑΠΟ ΛΕΩΝΑ ΕΘΝΙΚΗΣ ΟΔΟΥ

20μ. ΑΠΟ ΛΕΩΝΑ ΕΠΑΡΧΙΑΚΗΣ ΟΔΟΥ

ΔΗΛΩΣΗ ΤΟΥ Ν.851/72

Ο ΚΑΤΩΘΙ ΥΠΟΓΡΑΜΜΕΝΟΣ ΠΥΡΓΟΣ ΧΡΗΣΤΟΣ ΚΑΙ ΤΟ ΥΠΟ ΣΤΟΙΧΕΙΑ (Κ1 Κ2 Κ3...Κ26Κ1) ΑΓΡΟΤΕΜΑΧΙΟ ΕΜΒΑΔΟΥ Ε= 8499,65 τ.μ. ΕΥΡΕΣΚΟΜΕΝΟ ΕΚΤΟΣ ΣΧΕΔΙΟΥ ΣΤΗ ΘΕΣΗ "ΚΟΥΡΑ" ΤΗΣ ΚΤΗΜΑΤΙΚΗΣ ΠΕΡΕΦΕΡΕΙΑΣ Δ.Κ. ΓΥΚΟΜΗΛΙΑΣ ΔΗΜΟΥ ΚΑΛΑΜΠΑΚΑΣ ΠΡΑΚΤΩΝ ΚΤΗΜΑΤΟΛΟΓΙΟΥ ΚΑΙ ΟΙΚΟΔΟΜΙΚΩΝ ΣΥΜΦΩΡΟΜΙΚΗΣ ΤΕΤΡΑΠΛΗΣ ΕΠΙΜΕΡΑΤΟ ΕΣΟΔΩΝ ΔΙΑΤΑΞΕΩΣ

ΤΟ ΠΡΑΚΤΩΝ ΠΥΡΓΟΣ ΔΕΝ ΕΧΕΙ ΥΠΟΓΡΑΦΕΙ ΕΙΣΦΟΡΑΣ ΣΕ Γ.Η.Χ.Ρ.Μ. ΔΕΝ ΕΧΕΙ ΥΠΟΓΡΑΦΕΙ ΚΑΜΜΙΑ ΠΡΑΞΗ ΕΦΑΡΜΟΤΗΣ ΤΟΥ Ν. 1337/83. Η ΠΕΡΙΟΧΗ ΕΧΕΙ ΚΗΡΥΧΘΕΙ ΥΠΟ ΚΤΗΜΑΤΟΓΡΑΦΗΣ ΓΙΑ ΤΗΝ ΔΗΜΟΓΡΑΦΙΑ ΕΘΝΙΚΟΥ ΚΤΗΜΑΤΟΛΟΓΙΟΥ, ΣΤΗ ΜΕΛΕΤΗ ΤΟΥ Ν.850/72.

ΚΑΛΑΜΠΑΚΑ ΦΕΒΡΟΥΑΡΙΟΣ 2015
Ο ΔΗΜΟΣ

