

ΘΕΣΗ ΑΓΡΟΤΕΜΑΧΙΟΥ

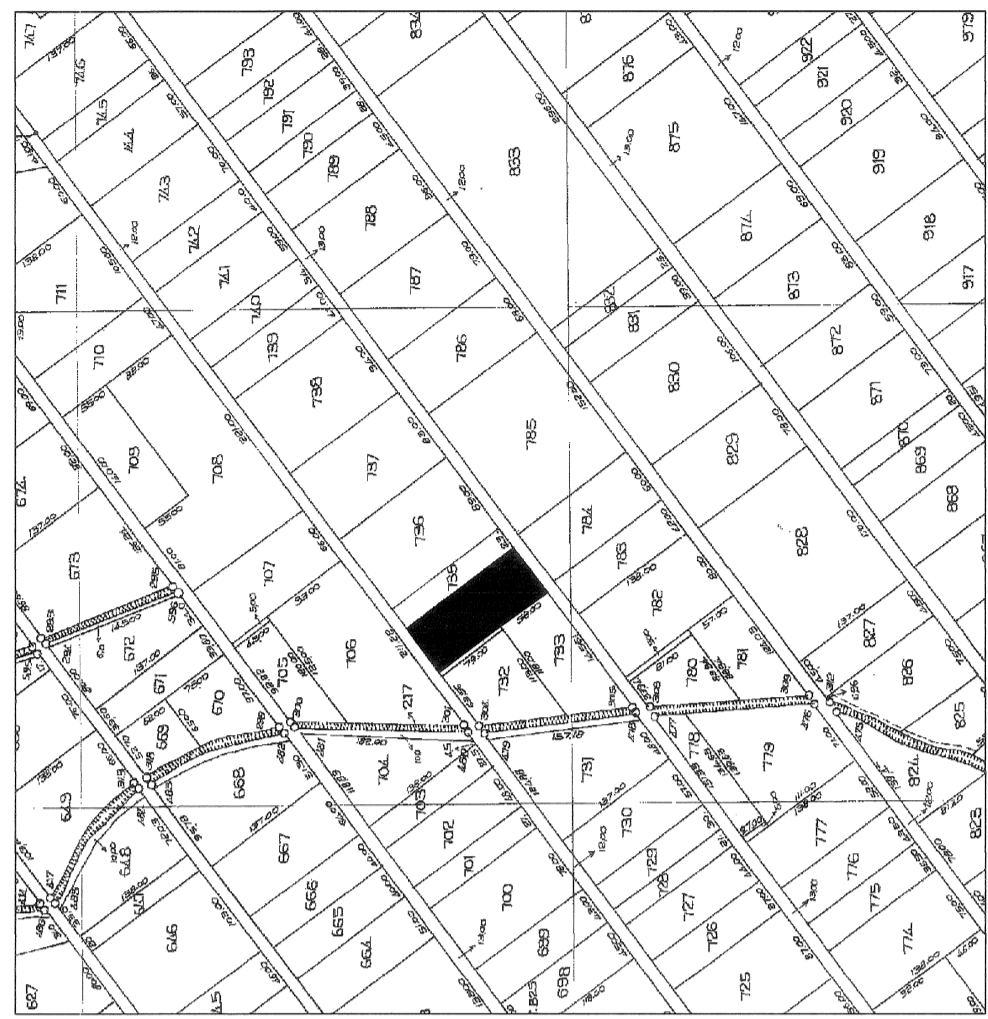
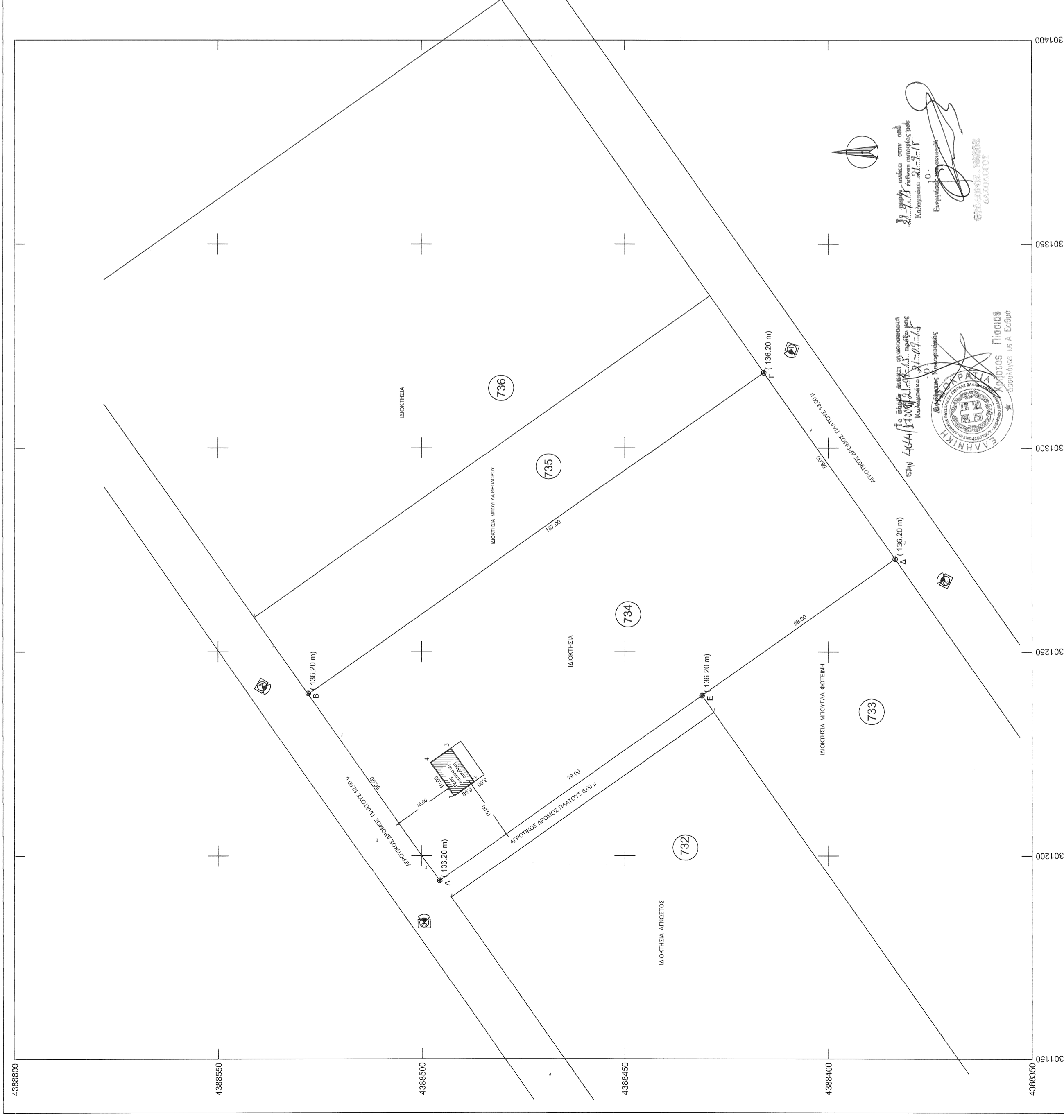
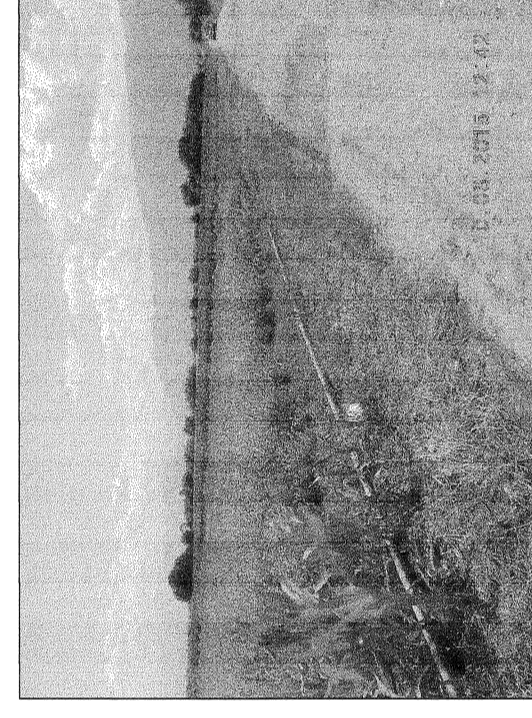
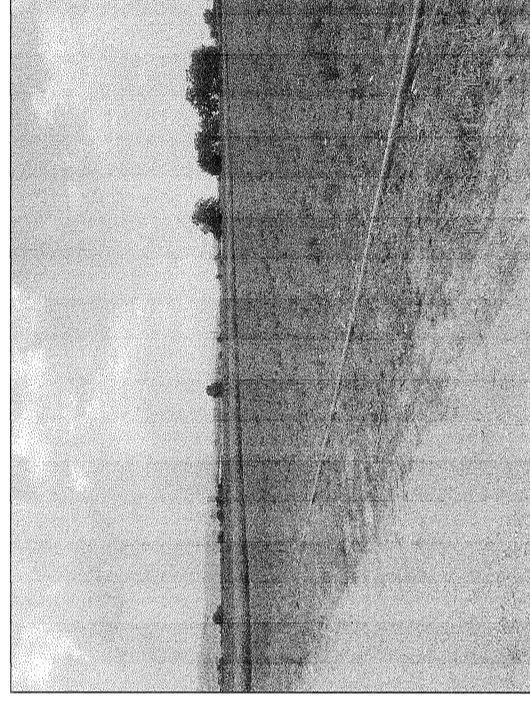
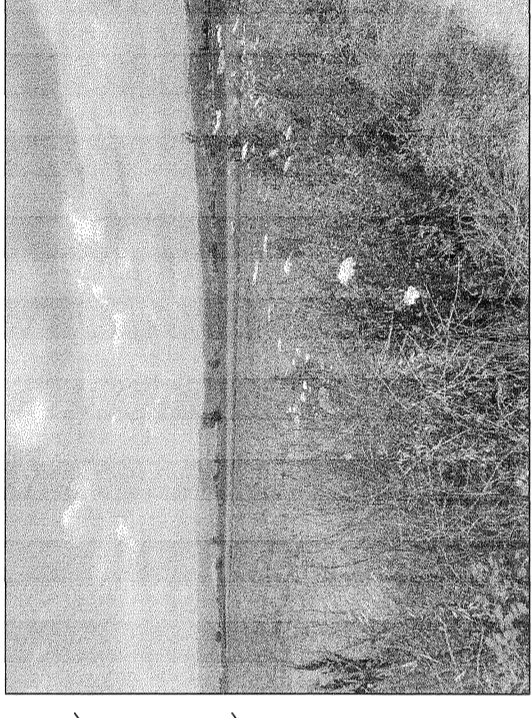
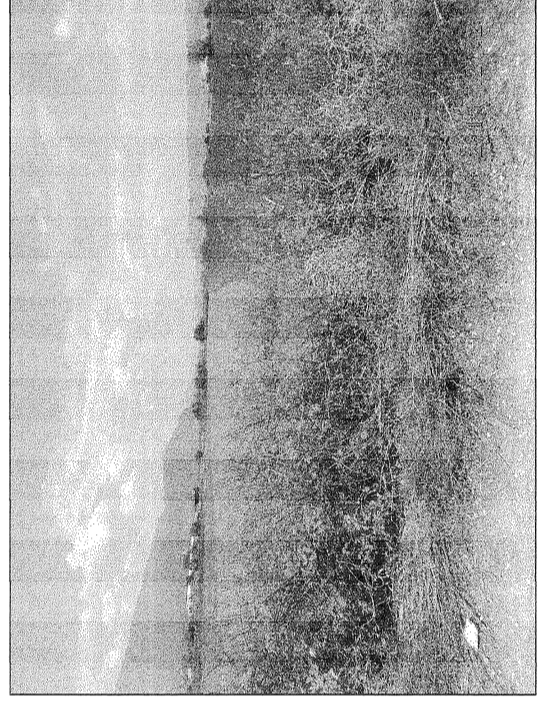

ΟΡΟΙ ΔΟΜΗΣΗΣ (ΠΡΟΣ ΤΟ ΚΑΤΑΣΤΡΟΦΟ) ΚΑΤΑ ΚΑΝΟΝΑ
 Ελάχιστο Εμβαδόν : 4000μ²
 Καύση : 10%
 Στεγαστική Οροφή : 5,5
 Μέγιστο ύψος : 6,50 μ.
 Μέγιστο βάθος : 7,50 μ.
ΕΜΒΛΩΝ ΑΓΡΟΤΕΜΑΧΙΟΥ
 Ε=Α·Β·Γ·Δ·Ε·Α·7/672,00 μ²

ΠΑΡΑΤΗΡΗΣΕΙΣ
 1. Το διάγραμμα είναι ανεπίσημο και αποτελεί ενδεικτικό σχέδιο.
 2. Το σχέδιο είναι ανεπίσημο και αποτελεί ενδεικτικό σχέδιο.
 3. Το σχέδιο είναι ανεπίσημο και αποτελεί ενδεικτικό σχέδιο.
 4. Η θέση των συνόλων είναι ανεπίσημη και αποτελεί ενδεικτικό σχέδιο.
 5. Η θέση των συνόλων είναι ανεπίσημη και αποτελεί ενδεικτικό σχέδιο.
 6. Η θέση των συνόλων είναι ανεπίσημη και αποτελεί ενδεικτικό σχέδιο.
 7. Η θέση των συνόλων είναι ανεπίσημη και αποτελεί ενδεικτικό σχέδιο.
 8. Η θέση των συνόλων είναι ανεπίσημη και αποτελεί ενδεικτικό σχέδιο.
 9. Η θέση των συνόλων είναι ανεπίσημη και αποτελεί ενδεικτικό σχέδιο.
 10. Η θέση των συνόλων είναι ανεπίσημη και αποτελεί ενδεικτικό σχέδιο.

ΣΕΜΒΑΔΟΜΕΤΡΗΤΗ ΓΗΠΕΔΟΥ
 Με τη βοήθεια των εναερίων φωτοαεροφωτογράφων και της μετρήσεως των κεραιών των πτερυγίων του αεροπλάνου.
ΠΙΝΑΚΑΣ ΕΜΒΑΔΟΜΕΤΡΗΣΗΣ ΚΑΙ ΣΤΟΙΧΕΙΑ ΚΟΡΥΦΩΝ ΤΟΥ ΥΠ. ΑΡ.Φ.Μ. 734 ΑΓΡΟΤΕΜΑΧΙΟΥ (ΑΝΑΔΑΣΜΟΣ ΒΑΣΙΛΙΚΗΣ 1973 ΕΓΣΑ 87)

| Κορυφή | X | Y | Li+1 |
|--------|------------|-------------|--------|
| A | 301183,758 | 4388456,006 | 56,00 |
| B | 301239,538 | 4388527,857 | 137,00 |
| Γ | 301318,442 | 4388415,653 | 56,00 |
| Δ | 301272,955 | 4388456,006 | 56,00 |
| E | 301183,758 | 4388456,006 | 79,00 |

ΕΠΙΤΟΙ ΔΙΟΚΤΗΤΗΣ
 Σημείο: Αφρ. 20488

Συμβολισμός: Κουκλίδια Διόκτου

4. ΔΙΑΔΕΞΗ ΙΑΚΟΚΤΗΤΗ (N. 4030/2011)

Ο κεντρικός υπεύθυνος της Μετρικής Σημειολογίας είναι ο κ. Γεώργιος Κωνσταντίνου, ο οποίος είναι υπεύθυνος της Τ.Κ. Βασιλικής, αριθμ. εγρ. 734 του Αναδασμού Βασιλικής 1973 στο Λήμο Κολυμπίδας, Νομού Τρικάλων, καθόλου για την ασφάλεια των δηλωμένων ορίων του οικοπέδου και για την τομή και την υπέρ του δικαιοτάτου, μόνιμη επίδειξη των ορίων του οικοπέδου.

Ο ΔΙΔΑΞΗ

Διότι σύμφωνα με το νόμο για το εργασιόμο με το σχέδιο (Α.Β.Γ.Δ.Ε.Α) και με άρθρο 7672,00 μ², η έκταση αυτή ορίζεται της κτηματικής περιφέρειας Βασιλικής με αριθμ. εγρ. 734 του αναδασμού Βασιλικής 1973.

α) Το παραπάνω ανεπίσημο εργασιόμο είναι άρρητο και ανεπίσημο
 β) Η έκταση αυτή ορίζεται, κατά ορίων αναδασμού Βασιλικής του Λήμου Κολυμπίδας, και αυτή ΖΟΕ
 γ) Δεν υπάρχει στις διατάξεις του Ν. 1337/83 και δεν ορίζεται κανένα ειδικό μέτρο.
 δ) Ο αναδασμός δεν διαγράφεται χωρίς την προηγούμενη έγκριση της ΔΕΗ εργασιόμο
 ε) Η θέση αυτή και κατά μήκος του αρθροίου του εν λόγω εργασιόμο δεν υπάρχουν δρόμοι και στρώματα.

Ο ΔΙΔΑΞΗ ΜΕΧΑΝΙΚΟΥ (N. 651/77)

Από την έγκριση με το νόμο για το εργασιόμο με το σχέδιο (Α.Β.Γ.Δ.Ε.Α) και με άρθρο 7672,00 μ², η έκταση αυτή ορίζεται της κτηματικής περιφέρειας Βασιλικής με αριθμ. εγρ. 734 του αναδασμού Βασιλικής 1973.

ΤΕΧΝΙΚΟ ΓΡΑΦΕΙΟ
 ΜΕΛΕΤΕΣ-ΕΠΙΒΛΕΪΣΕΙΣ-ΚΑΤΑΣΤΡΟΦΕΣ
 ΑΡΧΙΤΕΚΤΟΝΙΚΑ-ΜΗΧΑΝΙΚΑ-ΓΕΩΤΕΧΝΙΚΑ
 ΑΝΑΔΑΣΜΟΣ ΒΑΣΙΛΙΚΗΣ 1973
 Τηλ: 20472096, 20472202, 20472208

ΕΡΓΟΔΟΤΗΣ : ΜΗΝΑΣ ΣΤΥΛΙΑΝΟΥ

ΕΡΓΟ: ΓΕΩΡΓΙΚΗ ΑΠΟΘΗΚΗ

ΘΕΣΗ ΕΡΓΟΥ: ΒΑΣΙΛΙΚΗ - ΔΗΜΟΣ ΚΟΛΥΜΠΙΔΑΣ

ΜΕΛΕΤΗΤΕΣ: ΒΑΣΙΛΗΣ ΠΑΠΑΓΕΩΡΓΙΟΥ Αρχιτέκτων Μηχανικός
 ΔΗΜΗΤΡΗΣ ΙΑΚΩΒΑΚΗΣ Πολιτικός Μηχανικός, Τ.Ε.

ΘΕΜΑ ΣΧΕΔΙΟΥ
 ΤΟΠΟΓΡΑΦΙΚΟ ΔΙΑΓΡΑΜΜΑ

ΑΡ. ΣΧΕΔΙΟΥ
 11

ΥΠΟΝΟΜΟΣ ΜΕΛΕΤΗΣ
 ΙΟΥΝΙΟΣ 2015

ΚΑΙΜΑΚΑ ΣΧΕΔΙΟΥ
 1 : 500

ΣΦΡΑΓΙΔΑ - ΥΠΟΓΡΑΦΗ
 Θεωρητής

ΔΙΑΜΟΡΦΩΣΗ ΑΠΟ ΠΡΟΒΛΗΤΗ
 ΜΕΛΕΤΗΤΕΣ: Α.Β.Γ.Δ.Ε.Α. ΑΡΧ. ΜΗΧΑΝΙΚΟΥ 2505
 Α.Β.Γ.Δ.Ε.Α. ΑΡΧ. ΜΗΧΑΝΙΚΟΥ 2505
 Α.Β.Γ.Δ.Ε.Α. ΑΡΧ. ΜΗΧΑΝΙΚΟΥ 2505