

Το υπό κατασκευή προμνηστούσιο θα αποτελείται από ξύλινα υποστυλώματα ξύλινες δοκούς και αντηρίδες και θα είναι σκεπασμένο με λαμαρίνα αλουμινίου.

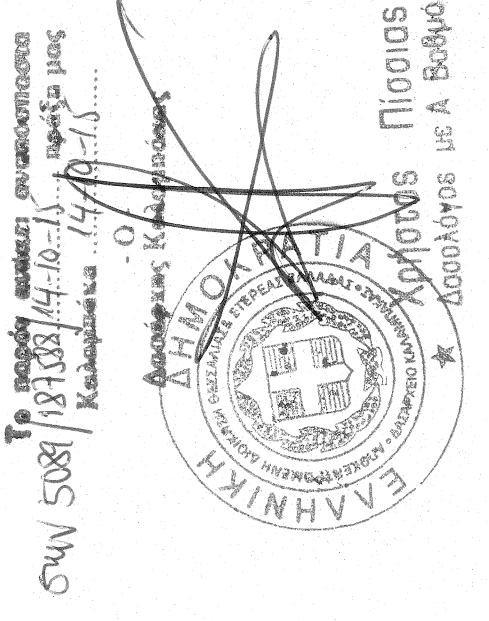

**ΠΙΝΑΚΑΣ ΣΥΝΤΕΤΑΓΜΕΝΩΝ ΟΙΚΟΠΕΔΩΝ**

ΚΟΡΥΦΗ	X	Y	Li,i+1
A1	300607.92	4413494.14	48.86
A2	300646.89	4413523.61	73.34
A3	300686.63	4413461.97	57.64
A4	300644.83	4413422.28	79.60

Εμβαδόν αγροτεμαχίου είναι (A1,A2,A3,A4)=4.021,91 M2

**ΔΗΛΩΣΗ ΜΗΧΑΝΙΚΟΥ**

Δηλώνω σύμφωνα με το νόμο ότι με τα στοιχεία A1,A2,A3,A4 με εμβαδόν **4021,91 M2** είναι άρτιο και οικοδομήσιμο.

- α) Βρίσκετε εκτός οικισμού.
- β) Δεν εμπίπτει στις διατάξεις του νόμου 1337/83 περί εισοφορών σε γη και χρήση.
- γ) Εντός αυτού δεν διέρχονται εναέριες γραμμές μεταφοράς υψηλής τάσεως Δ.Ε.Η. ή αγωγός φυσικού αερίου.
- δ) Εντός αυτού η σε απόσταση μικρότερη των 20μ δεν διέρχεται ρέμα.

Η ΜΗΧΑΝΙΚΟΣ

**ΔΗΛΩΣΗ ΙΔΙΟΚΤΗΤΗ (N.4030/2011)**

Ο κάτωθι υπογεγραμμένος **ΜΟΚΚΑΣ ΣΩΤΗΡΙΟΣ** δηλώνω υπεύθυνα και εν γνώσει των συνεπειών του νόμου περί ψευδούς δηλώσεως ότι τα όρια που υπέδειξα είναι τα σωστά και έχουν υλοποιηθεί ορθά στο παρόν τοπογραφικό διάγραμμα.

Ο ΔΗΛΩΝ

Επισημαίνω ως ακριβή  
Κυλιόμνηστο Σ-19-1/Σ...

ΠΑΠΑΡΗΣΗ  
Δ.Ε.Π.Α. 87

**ΠΑΡΑΤΗΡΗΣΗ**

Οι συντεταγμένες του πίνακα είναι σε Ε.Γ.Σ.Α. '87 (εξαρτημένο τοπογραφικό από το κρατικό σύστημα)

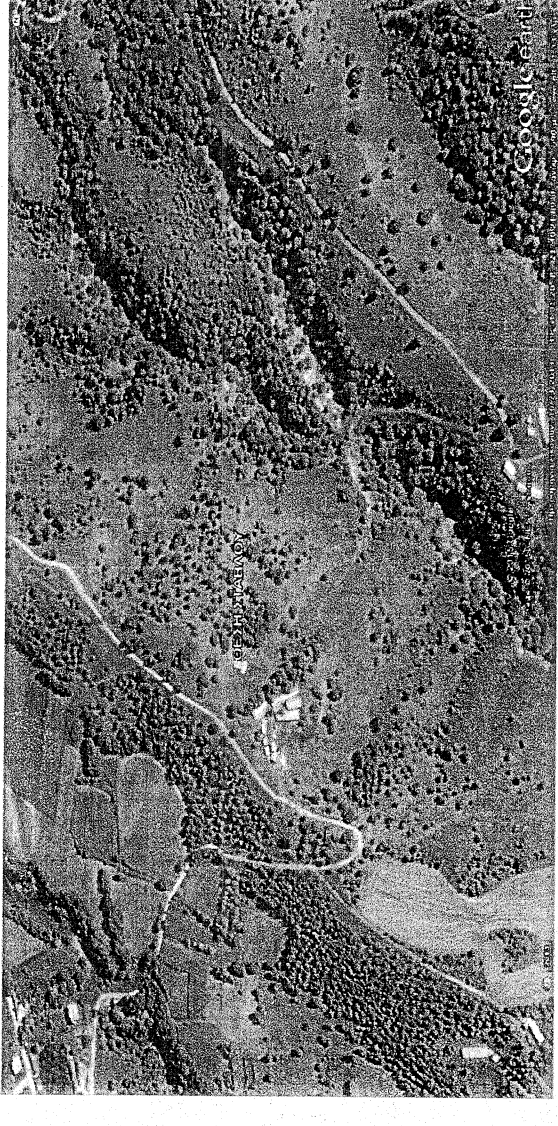

Απόσπασμα δορυφορικής εικόνας μέσω google earth

ΕΡΓΟΔΟΤΗΣ ΜΟΚΚΑΣ ΣΩΤΗΡΙΟΣ

ΕΡΓΟ ΑΠΟΤΥΠΩΣΗ ΑΓΡΟΤΕΜΑΧΙΟΥ

Θεση Τ.Κ. ΑΣΠΡΟΚΛΛΗΣΙΑ-Δ.ΚΑΛΑΜΠΙΑΚΑΣ  
(εκτός σχεδίου)

μελετήτης ΠΑΠΟΥΛΙΑ ΕΛΕΥΘΕΡΙΑ

Θεμα σχέδιου ΤΟΠΟΓΡΑΦΙΚΟ ΔΙΑΓΡΑΜΜΑ

κλίμακα 1 : 200 αρ. σχ. Τ1

Χρονος μελετης ΑΠΡΙΛΙΟΣ 2015

υπογραφή

ΕΛΕΥΘΕΡΙΑ Π. ΠΑΠΟΥΛΙΑ  
ΠΤΥΧ. ΠΟΛΙΤΙΚΟΣ ΜΗΧΑΝΙΚΟΣ Τ.Ε.  
ΑΔΜΗ ΚΕ.Π.Ν. ΕΡΕΥΝΗΤΗΣ  
ΑΡΧΙΤΕΚΤΟΝΟΣ ΕΠΙΧΕΙΡΗΣΙΑΣ  
ΠΑΤΡΑΡΧΟΥ ΔΗΜΗΤΡΙΟΥ 15 - ΚΑΛΑΜΠΙΑΚΑ  
ΤΗΛ.: 24320 75322  
ΑΔΜ. 148472663 - ΔΟΥ ΤΡΙΚΑΛΩΝ