

**ΔΗΛΩΣΗ ΥΛΟΠΟΙΗΣΗΣ ΟΡΙΩΝ**

Ο κάτωθι υπογεγραμμένος ιδιοκτήτης Πούλιος Ιωάννης του Νικόλαου δηλώνει ότι είναι κάτοχος της με τα παραπάνω στοιχεία ιδιοκτησίας. Τα όρια υποδεικνύθηκαν από εμπειρογόμενους και είναι υλοποιημένα ορθά.

Ο ιδιοκτήτης

**ΠΟΥΛΙΟΣ ΙΩΑΝΝΗΣ**

**ΥΠΟΜΝΗΜΑ**  
ΕΙΝΕ ΕΞΑΡΤΗΣΗ ΑΠΟ ΤΟ ΕΛΛΗΝΙΚΟ ΓΕΩΔΕΣΙΚΟ ΣΥΣΤΗΜΑ ΑΝΑΦΟΡΑΣ 1987  
(ΕΙΣ Α. 87) ΜΕ ΤΑ ΠΑΡΑΚΑΤΩ ΧΑΡΑΚΤΗΡΙΣΤΙΚΑ  
ΕΛΕΥΘΕΡΕΣ ΑΝΑΦΟΡΑΣ GRG 80 (4-6 378 137 m, Irf= 298, 257222101  
ΠΡΟΒΟΛΗ ΕΚΚΑΡΣΙΑ ΜΕΚΑΤΟΡΙΚΗ 488.5  
ΤΕΤΡΑΜΗΝΗΣ ΚΕΝΤΡΙΚΟΥ ΜΕΣΟΜΕΡΗΝΟΥ + 500000 m  
ΓΕΝΤΡΑΦΙΚΟ ΠΛΑΤΟΣ 0 00 20"

**ΠΑΡΑΤΗΡΗΣΕΙΣ:**

1. Το διάγραμμά είναι ενταγμένο στο κτηνικό σύστημα συντεταγμένων ΕΙΣ Α 87.
2. Οι διαστάσεις και το εμβαδόν υπολογίσθηκαν αναλόγως από τις συνολικές των κορυφών.
3. Τα όρια των γειτονικών είναι τα τελεστά όρια της ιδιοκτησίας.
4. Η μελέτη πραγματοποιήθηκε με τη βοήθεια GPS και κάμερας ζήρην στο Ελληνικό Σύστημα Συντεταγμένων.

Πίνακας Συντεταγμένων των κορυφών του Α.Β.Γ.Δ.Α αγροτεμαχίου ιδιοκτησίας Πούλιου Ιωάννη του Νικόλαου που βρίσκεται στο Δήμο Καλαμπάκας - Τ.Κ. Πλατανίστος. Εμβαδόν τεμαχίου = 988,85 τ.μ. - Περίμετρος = 148,17 μ.

Ο/Α	X	Y	Αποστάσεις
A	270104,94	4415349,52	
B	270123,45	4415295,96	A - B: 56,67
Γ	270141,76	4415300,59	B - Γ: 18,88
Δ	270121,13	4415352,77	Γ - Δ: 56,11
A	270104,94	4415349,52	Δ - Α: 16,51

**ΟΡΟΙ ΔΟΜΗΣΗΣ**

**ΕΚΤΟΣ ΣΧΕΔΙΟΥ ΔΟΜΗΣΗΣ**

(N 157-85 092 210A/S)

ΑΡΧΙΤΕΚΤΑ: ΟΙΚΟΔΟΜΩΣΑΝΤΕΣ: ΤΕΧΝΙΚΟΙ ΟΡΟΙ  
ΚΑΤΑ ΚΑΝΟΝΑ:  
ΕΛΑΧΙΣΤΟ ΠΡΟΣΩΠΟ : 45,00μ  
ΕΛΑΧΙΣΤΟ ΕΜΒΑΔΟ : 4000μ<sup>2</sup>  
ΜΕΓΙΣΤΗ ΕΠΙ. ΚΑΛΥΨΗ : 10%  
ΣΥΝΤΕΛΕΣΤΗΣ ΔΟΜΗΣΗΣ 0,2  
ΜΕΤΩΣΟ ΕΠΙ. ΥΨΟΣ : ΚΑΤΑ ΤΟΚ  
ΠΑΡΕΚΛΙΣΗ (ΠΡΟΣΩΠΟ ΣΕ ΕΘΝΙΚΗ ΟΔΟ αριθμ 109μ,2α )

ΑΠΟΣΠΑΣΜΑ ΧΑΡΤΗΣ ΓΥΣ 1 : 50.000 ΠΑΝΑΓΙΑ  
ΘΕΣΗ ΑΓΡΟΤΕΜΑΧΙΟΥ

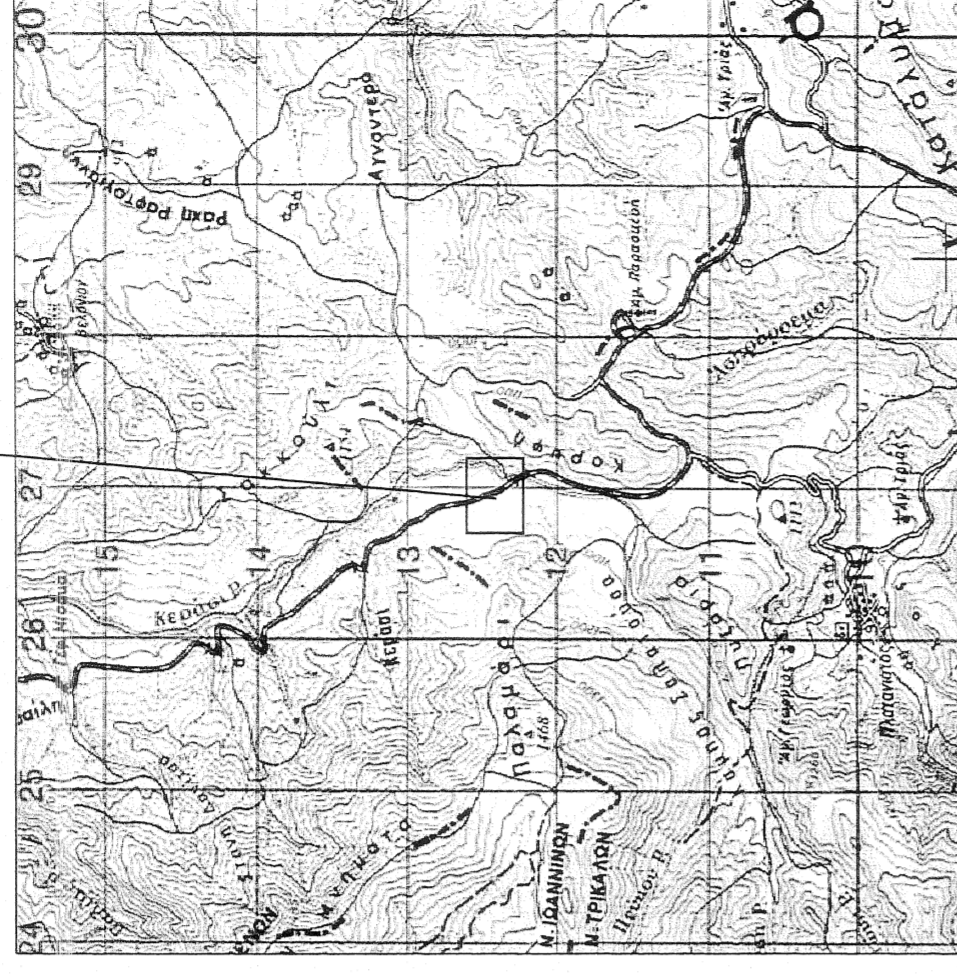

**ΔΗΛΩΣΗ N. 651/77**

Το παρόν έγγραφο είναι ενταγμένο με τα στοιχεία Α-Β-Γ-Δ-Α δεν είναι όρθιο και οικοδομήσιμο σύμφωνα με τις ισχύουσες πολεοδομικές διατάξεις. Επίσης στην περιοχή δεν υπάρχει Πράξη Εφαρμογής. Το παραπάνω ακίνητο δεν οφείλει εισφορά σε γη και χρήσιμα όρια δεν υπάρχουν στις διατάξεις του Ν.1337/1983 περί εισφοράς σε γη και χρήσιμα.

Ο υπαλλήλιος δηλώνει

**ΓΕΩΡΓΙΟΣ Ν. ΗΛΙΟΠΟΥΛΟΣ**  
ΔΙΠΛΩΜΑΤΟΥΧΟΣ ΑΓΡ. ΤΟΠ. ΜΗΧΑΝΙΚΟΣ  
Α.Ρ. : Ν.Ε.Ε. : 96905  
ΠΛΟΥΤΟΝΟΣ & ΑΛΚΟΥ • ΤΡΙΚΑΛΑ • Τ.Κ. 421 00  
ΤΗΛ: 2 4 3 1 0 7 0 6 6 4  
ΑΦΜ: 077105807 - ΔΟΥ ΤΡΙΚΑΛΩΝ

ΕΡΓΟΔΟΤΗΣ : ΠΟΥΛΙΟΣ ΙΩΑΝΝΗΣ του ΝΙΚΟΛΑΟΥ

ΤΟΠΟΘΕΣΙΑ : ΘΕΣΗ "ΠΑΡΛΙΑΝΤΖΑ - ΚΑΠΕΤΑΝΟΥ"

ΘΕΣΗ ΕΡΓΟΥ : ΔΗΜΟΣ ΚΑΛΑΜΠΑΚΑΣ - Τ.Κ. ΠΛΑΤΑΝΙΣΤΟΣ

ΜΕΛΕΤΗΤΗΣ : ΓΕΩΡΓΙΟΣ Ν. ΗΛΙΟΠΟΥΛΟΣ  
ΤΟΠΟΓΡΑΦΟΣ ΜΗΧΑΝΙΚΟΣ

ΘΕΜΑ ΣΧΕΔΙΟΥ : ΤΟΠΟΓΡΑΦΙΚΟ ΔΙΑΓΡΑΜΜΑ

ΚΛΙΜΑΚΑ ΣΧΕΔΙΟΥ : 1 : 500

ΣΦΡΑΓΙΔΑ - ΥΠΟΓΡΑΦΗ

**ΓΕΩΡΓΙΟΣ Ν. ΗΛΙΟΠΟΥΛΟΣ**  
ΔΙΠΛΩΜΑΤΟΥΧΟΣ ΑΓΡ. ΤΟΠ. ΜΗΧΑΝΙΚΟΣ  
Α.Ρ. : Ν.Ε.Ε. : 96905  
ΠΛΟΥΤΟΝΟΣ & ΑΛΚΟΥ • ΤΡΙΚΑΛΑ • Τ.Κ. 421 00  
ΤΗΛ: 2 4 3 1 0 7 0 6 6 4  
ΑΦΜ: 077105807 - ΔΟΥ ΤΡΙΚΑΛΩΝ

ΗΜΕΡΟΜΗΝΙΑ  
ΑΠΡΙΛΙΟΣ 2015

ΑΡΙΘΜΟΣ ΣΧΕΔΙΟΥ

**Τ1**

