

ΔΗΛΩΣΗ ΥΛΟΠΟΙΗΣΗΣ ΟΡΙΩΝ

Ο κτήσης υλοποιούμενων ιδιοκτησιών Πούλιου Ιωάννη του Νικόλαου δηλώνει ότι είναι κάτοχος της με τα παραπάνω στοιχεία ιδιοκτησίας. Τα όρια υλοποιήθηκαν στο έδαφος και είναι υλοποιημένα ορθά.

Ο ιδιοκτήτης
ΠΟΥΛΙΟΣ ΙΩΑΝΝΗΣ

ΟΡΟΙ ΔΟΜΗΣΗΣ
ΕΚΤΟΣ ΣΧΕΔΙΟΥ ΔΟΜΗΣΗΣ
(N 1557-35 ΦΕΚ ΣΤΟΛΑ85)

ΑΡΤΙΟΤΗΤΑ-ΟΚΟΔΟΜΗΜΕΝΟΤΗΤΑ: ΓΕΝΙΚΟΙ ΟΡΟΙ
ΚΑΤΑ ΚΑΝΟΝΑ:
ΕΛΛΑΣΤΟ ΠΡΟΣΩΛΟ : 45.00μ
ΕΛΑΣΤΟ ΕΜΒΛΟ : 400μ/2
ΜΕΤΡΗΣΗ ΚΑΤΩ: 10%
ΜΕΤΡΗΣΗ ΠΛΑΤΟΥΣ: 10%
ΜΕΤΡΟΣ ΕΠΙΤ. ΥΨΟΣ : ΚΑΤΑ ΓΟΚ

ΥΠΟΜΗΝΗ

ΕΓΙΝΕ ΕΞΑΡΤΗΣΗ ΑΠΟ ΤΟ ΕΛΛΗΝΙΚΟ ΓΕΩΔΑΙΤΙΚΟ ΣΥΣΤΗΜΑ ΑΝΑΦΟΡΑΣ 1987 (ΕΓ.Σ.Α. 87) ΜΕ ΤΑ ΠΑΡΑΚΑΤΩ ΠΑΡΑΚΤΗΡΗΣΤΙΚΑ:
ΕΛΛΗΝΙΚΕΣ ΑΝΑΦΟΡΑΣ GRS 80 (φ 6 378 137 μ, Ιφ= 298, 23722101)
ΕΛΛΗΝΙΚΟ ΚΕΝΤΡΙΚΟ ΜΕΤΡΩΝ ΣΑ=24'00"00" ΜΕ ΚΣ= ΤΕΤΡΑΜΕΤΡΙΟ ΚΕΝΤΡΙΚΟΥ ΜΕΤΡΩΝ: +500000 m
ΓΕΩΓΡΑΦΙΚΟ ΠΛΑΤΟΣ: 0 0' 00"

ΠΑΡΑΤΗΡΗΣΕΙΣ:

1. Το σχέδιο είναι εκτελεσμένο στο γράφιο σύστημα συντεταγμένων ΕΓΣΑ 87.
2. Οι διαστάσεις και το εμβαδόν του οφείλουν να συμμορφώνονται με τις συνθήκες των κορφαθών.
3. Τα όρια των υλοποιούμενων είναι τα εδάφη που είναι υλοποιημένα με το σύστημα GPS και κίνωντας χρήση του Ελληνικού Συστήματος Εντοπισμού.

Πίνακας Συντεταγμένων των κορφαθών του Α.Β.Γ.Δ.Ε.Ζ.Η.Θ.Ι. Κ.Λ.Μ.Ν.Α υλοποιούμενων ιδιοκτησιών Πούλιου Ιωάννη του Νικόλαου που βρίσκεται στο Δήμο Καλαμπάκας - Τ.Κ. Παναγία. Εμβαδόν τετραγώνου = 2101,70 τ.μ. - Περίμετρος = 185,99 μ.

α/α	X	Y	Εμβαδόν
A	272475.47	4407497.61	Α-Β: 5.99
B	272470.26	4407494.66	Β-Γ: 18.81
Γ	272452.42	4407488.72	Γ-Δ: 11.57
Δ	272441.17	4407491.84	Δ-Ε: 14.33
Ε	272432.93	4407480.11	Ε-Ζ: 16.47
Ζ	272428.97	4407464.12	Ζ-Η: 22.68
Η	272442.84	4407446.18	Η-Θ: 10.65
Θ	272444.79	4407435.71	Θ-Ι: 16.13
Ι	272455.97	4407424.08	Ι-Κ: 17.66
Κ	272460.90	4407441.04	Κ-Λ: 31.22
Λ	272477.04	4407467.77	Λ-Μ: 14.20
Μ	272478.82	4407481.85	Μ-Ν: 9.16
Ν	272477.58	4407490.92	Ν-Α: 7.01
Α	272475.47	4407497.61	

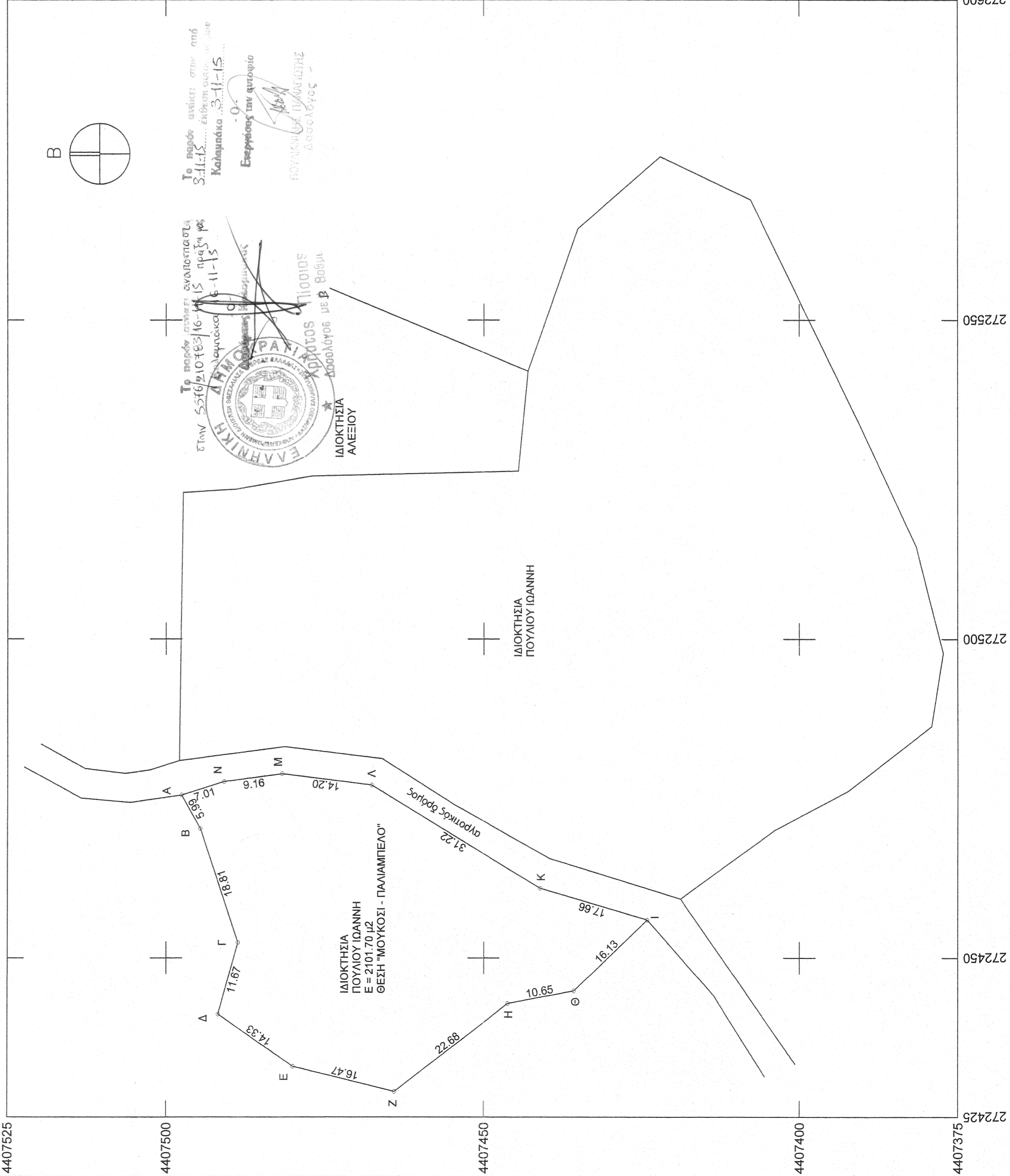

ΑΠΟΣΠΛΑΣΜΑ ΧΑΡΤΗ ΓΥΣ 1 : 50.000 ΠΑΝΑΓΙΑ ΘΕΣΗ ΑΓΡΟΤΕΜΑΧΙΟΥ

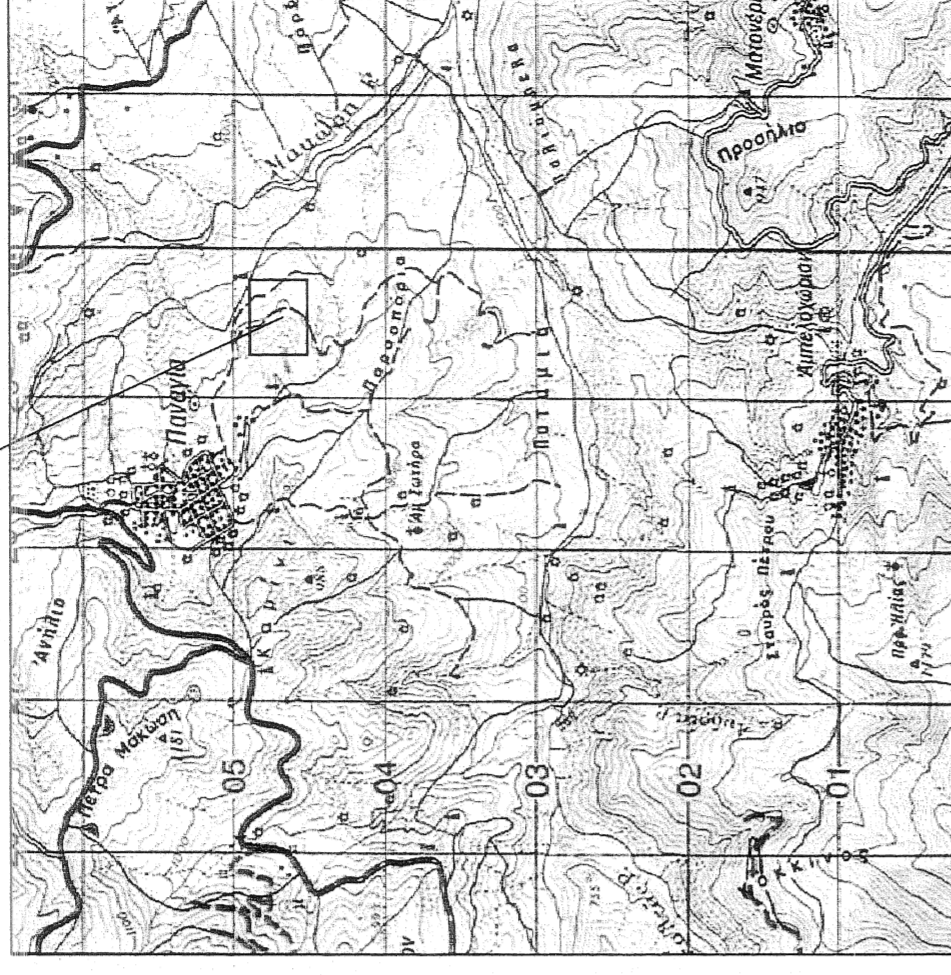

ΔΗΛΩΣΗ N. 651/77

Το παρόν αρμοδιότητα όπως περιγράφεται με τα στοιχεία Α-Β-Γ-Δ-Ε-Ζ-Η-Θ-Ι-Κ-Λ-Μ-Ν-Α δεν είναι όριο και οικοδομήσιμο σύμφωνα με τις συστάσεις πολεοδομικών διατάξεων. Επίσης στην περιοχή δεν υπάρχει Πράξη Εξουσιοδότησης. Το παραπάνω ακριβές όριο οφείλουν να το ελέγξουν οι αρμόδιοι της Γ.Γ. Καταρτίσει Δείκτες και να τα εντάξουν στις διατάξεις του Ν.1337/1983 περί απορρύθμισης σε γη και χρήση.

Ο υπεύθυνος δήλων
ΓΕΩΡΓΙΟΣ Ν. ΗΛΙΟΠΟΥΛΟΣ
ΔΙΠΛΩΜΑΤΟΥΧΟΣ ΑΓΡ. ΤΟΠ. ΜΗΧΑΝΙΚΟΣ
Α.Ρ. Τ.Π.Ε.Ε. 9.590.5
ΠΛΟΥΤΩΝΟΣ & ΔΙΑΚΟΥ • ΤΡΙΚΑΛΑ • Τ.Κ. 421 00
ΤΗΛ: 24310 70664
ΑΦΜ: 077105807 - ΔΟΥ ΤΡΙΚΑΛΩΝ

ΕΡΓΟΔΟΤΗΣ : ΠΟΥΛΙΟΣ ΙΩΑΝΝΗΣ του ΝΙΚΟΛΑΟΥ

ΤΟΠΟΘΕΣΙΑ : ΘΕΣΗ "ΜΟΥΚΟΣΙ - ΠΑΛΙΑΜΠΕΛΟ"

ΘΕΣΗ ΕΡΓΟΥ : ΔΗΜΟΣ ΚΑΛΑΜΠΑΚΑΣ - Τ.Κ. ΠΑΝΑΓΙΑ

ΜΕΛΕΤΗΤΗΣ : ΓΕΩΡΓΙΟΣ Ν. ΗΛΙΟΠΟΥΛΟΣ
ΤΟΠΟΓΡΑΦΟΣ ΜΗΧΑΝΙΚΟΣ

ΘΕΜΑ ΣΧΕΔΙΟΥ : ΤΟΠΟΓΡΑΦΙΚΟ ΔΙΑΓΡΑΜΜΑ

ΚΛΙΜΑΚΑ ΣΧΕΔΙΟΥ : 1 : 500

ΣΦΡΑΓΙΔΑ - ΥΠΟΓΡΑΦΗ

ΗΜΕΡΟΜΗΝΙΑ
ΑΠΡΙΛΙΟΣ 2015

ΑΡΙΘΜΟΣ ΣΧΕΔΙΟΥ

Τ1

ΓΕΩΡΓΙΟΣ Ν. ΗΛΙΟΠΟΥΛΟΣ
ΔΙΠΛΩΜΑΤΟΥΧΟΣ ΑΓΡ. ΤΟΠ. ΜΗΧΑΝΙΚΟΣ
Α.Ρ. Τ.Π.Ε.Ε. 9.590.5
ΠΛΟΥΤΩΝΟΣ & ΔΙΑΚΟΥ • ΤΡΙΚΑΛΑ • Τ.Κ. 421 00
ΤΗΛ: 24310 70664
ΑΦΜ: 077105807 - ΔΟΥ ΤΡΙΚΑΛΩΝ