

### ΔΗΛΩΣΗ ΥΛΟΠΟΙΗΣΗΣ ΟΡΙΩΝ

Ο κτώσι υλοποιούμενος ιδιοκτήτης Πούλιος Ιωάννης του Νικόλαου δηλώνει ότι είναι κάτοχος της με τα παρακάτω στοιχεία ιδιοκτησίας, τα όρια της οποίας φαίνονται στο σχέδιο και είναι υλοποιημένα ορθά.

Ο ιδιοκτήτης  
**ΠΟΥΛΙΟΣ ΙΩΑΝΝΗΣ**

### ΟΡΟΙ ΔΟΜΗΣΗΣ

ΕΚΤΟΣ ΣΧΕΔΙΟΥ ΔΟΜΗΣΗΣ  
(N 155735 ΦΕΚ 210/Α/85)

ΑΡΤΙΟΤΗΤΑ ΟΙΚΟΔΟΜΗΜΕΝΟΤΗΤΑ: ΓΕΝΙΚΟΙ ΟΡΟΙ

ΚΑΤΑ ΚΑΝΟΝΑ:

ΕΛΛΑΣΤΟ ΠΡΟΣΩΠΟ : 45.00%

ΕΛΑΣΤΟ ΕΜΒΛΟ : 4000q2

ΜΕΤΕΤΗ ΕΠΓ. ΚΑΛΥΨΗ : 10%

ΣΥΝΤΕΛΕΣΤΗΣ ΔΟΜΗΣΗΣ 02

ΜΕΤΡΟ ΕΠΓ. ΥΨΟΣ : ΚΑΤΑ ΤΟΚ

ΠΑΡΕΚΛΑΣΗ (ΠΡΟΣΩΠΟ ΣΕ ΓΕΝΙΚΟΤΑΤΟ ΟΡΟΙΟ Imp.2α)

### ΥΠΟΜΝΗΜΑ

ΕΙΝΕ ΕΛΑΤΤΙΣΤΗ ΑΠΟ ΤΟ ΕΛΛΗΝΙΚΟ ΓΕΩΔΑΙΤΙΚΟ ΣΥΣΤΗΜΑ ΑΝΑΦΟΡΑΣ 1987 (ΕΤ.Σ.Α. 87) ΜΕ ΤΑ ΠΑΡΑΚΑΤΩ ΧΑΡΑΚΤΗΡΙΣΤΙΚΑ:

ΕΛΕΥΘΕΡΙΕΣ ΑΝΑΦΟΡΑΣ GRS 80 (φ = 6 378 117 m, 10<sup>8</sup> = 298 257222101

ΚΕΝΤΡΙΚΟΣ ΜΕΣΟΜΕΤΡΩΣ : 24 100 000 ΜΕ ΚΩ =

ΤΕΤΡΑΜΕΝΗ ΚΕΝΤΡΙΚΟΥ ΜΕΣΟΜΕΤΡΩΣ : 500000 m

ΓΕΩΓΡΑΦΙΚΟ ΠΛΑΤΟΣ : 0 00 00

### ΠΑΡΑΤΗΡΗΣΕΙΣ:

1. Το σχέδιο είναι ενταγμένο στο χωρικό σύστημα συντεταγμένων ΕΤΣΑ 87.
2. Οι διαστάσεις και το εμβαδόν υλοποιήσιμων αναλόγως από τις συν/νες των κορυφών.
3. Τα όρια του γυαλισμένου είναι τα τελεσθέντα όρια της ιδιοκτησίας.
4. Η εδραίωση από το ΕΤΣΑ 87 πραγματοποιήθηκε με το σύστημα GPS και κίνησης δρόμου του Ελληνικού Συστήματος Εντοπισμού

Πίνακας Συντεταγμένων των κορυφών του Α.Β.Γ.Δ.Ε.Ζ.Η.Θ.Ι. Κ.Λ.Μ.Ν.Α. οριοτεμαχίου ιδιοκτησίας Πούλιου Ιωάννη του Νικόλαου που βρίσκεται στο Δήμο Καλαμπάκας - Τ.Κ. Πλατανίστος. Εμβαδόν τετραγώνου = 1430,65 τ.μ. - Περιμέτρος = 163,26 μ.

Αριθμ. κορυφής	X	Y
A	268141,65	4413852,13
B	268136,40	4413861,13
Γ	268123,37	4413872,09
Δ	268114,08	4413876,67
Ε	268112,17	4413888,23
Ζ	268105,58	4413887,37
Η	268093,88	4413887,58
Θ	268088,21	4413874,62
Ι	268083,23	4413863,22
Κ	268090,67	4413859,76
Λ	268096,96	4413859,76
Μ	268120,15	4413840,60
Ν	268126,56	4413842,63
Α	268141,65	4413852,13

ΔΙΟΣΠΑΣΜΑ ΧΑΡΤΗ ΓΥΣ 1 : 50.000 ΠΑΝΑΓΙΑ  
ΘΕΣΗ ΑΓΡΟΤΕΜΑΧΙΟΥ



### ΔΗΛΩΣΗ N. 651/77

Το παρόν οριοτεμαχίο όπως περιγράφεται με τα στοιχεία Α.Β.Γ.Δ.Ε.Ζ.Η.Θ.Ι.Κ.Λ.Μ.Ν.Α. δεν είναι άρτο και αποδοχή του σύμφωνα με τις αρχές των πολεοδομικών διατάξεων. Το όριο στην περιοχή Α.Β.Γ.Δ.Ε.Ζ.Η.Θ.Ι.Κ.Λ.Μ.Ν.Α. δεν υλοποιήθηκε σύμφωνα με τις αρχές των πολεοδομικών διατάξεων. Το όριο στην περιοχή Α.Β.Γ.Δ.Ε.Ζ.Η.Θ.Ι.Κ.Λ.Μ.Ν.Α. δεν υλοποιήθηκε σύμφωνα με τις αρχές των πολεοδομικών διατάξεων. Το όριο στην περιοχή Α.Β.Γ.Δ.Ε.Ζ.Η.Θ.Ι.Κ.Λ.Μ.Ν.Α. δεν υλοποιήθηκε σύμφωνα με τις αρχές των πολεοδομικών διατάξεων.

Ο υπεύθυνος δρόμους

**ΓΕΩΡΓΙΟΣ Ν. ΗΛΙΟΠΟΥΛΟΣ**  
ΔΙΠΛΩΜΑΤΟΥΧΟΣ ΑΓΡ. ΤΟΠ. ΜΗΧΑΝΙΚΟΣ  
Α.Ρ. Τ.Ε.Ε.: 9 5 9 0 5  
ΠΛΟΥΤΩΝΟΣ & ΔΙΑΚΟΥ • ΤΡΙΚΑΛΑ • Τ.Κ. 421 00  
ΤΗΛ.: 2 4 3 1 0 7 0 6 6 4  
ΑΦΜ: 077105807 - ΔΟΥ ΤΡΙΚΑΛΩΝ

ΕΡΓΟΔΟΤΗΣ : ΠΟΥΛΙΟΣ ΙΩΑΝΝΗΣ του ΝΙΚΟΛΑΟΥ

ΤΟΠΟΘΕΣΙΑ : ΘΕΣΗ "ΣΑΛΑΤΟΥΡΑ - ΛΑΚΚΟ ΠΕΥΚΟ"

ΘΕΣΗ ΕΡΓΟΥ : ΔΗΜΟΣ ΚΑΛΑΜΠΑΚΑΣ - Τ.Κ. ΠΛΑΤΑΝΙΣΤΟΣ

ΜΕΛΕΤΗΤΗΣ : ΓΕΩΡΓΙΟΣ Ν. ΗΛΙΟΠΟΥΛΟΣ  
ΤΟΠΟΓΡΑΦΟΣ ΜΗΧΑΝΙΚΟΣ

ΘΕΜΑ ΣΧΕΔΙΟΥ : ΤΟΠΟΓΡΑΦΙΚΟ ΔΙΑΓΡΑΜΜΑ

ΚΛΙΜΑΚΑ ΣΧΕΔΙΟΥ : 1 : 500

ΣΦΡΑΓΙΔΑ - ΥΠΟΓΡΑΦΗ

**ΓΕΩΡΓΙΟΣ Ν. ΗΛΙΟΠΟΥΛΟΣ**  
ΔΙΠΛΩΜΑΤΟΥΧΟΣ ΑΓΡ. ΤΟΠ. ΜΗΧΑΝΙΚΟΣ  
Α.Ρ. Τ.Ε.Ε.: 9 5 9 0 5  
ΠΛΟΥΤΩΝΟΣ & ΔΙΑΚΟΥ • ΤΡΙΚΑΛΑ • Τ.Κ. 421 00  
ΤΗΛ.: 2 4 3 1 0 7 0 6 6 4  
ΑΦΜ: 077105807 - ΔΟΥ ΤΡΙΚΑΛΩΝ

ΗΜΕΡΟΜΗΝΙΑ  
ΑΠΡΙΛΙΟΣ 2015

ΑΡΙΘΜΟΣ ΣΧΕΔΙΟΥ

**Τ1**

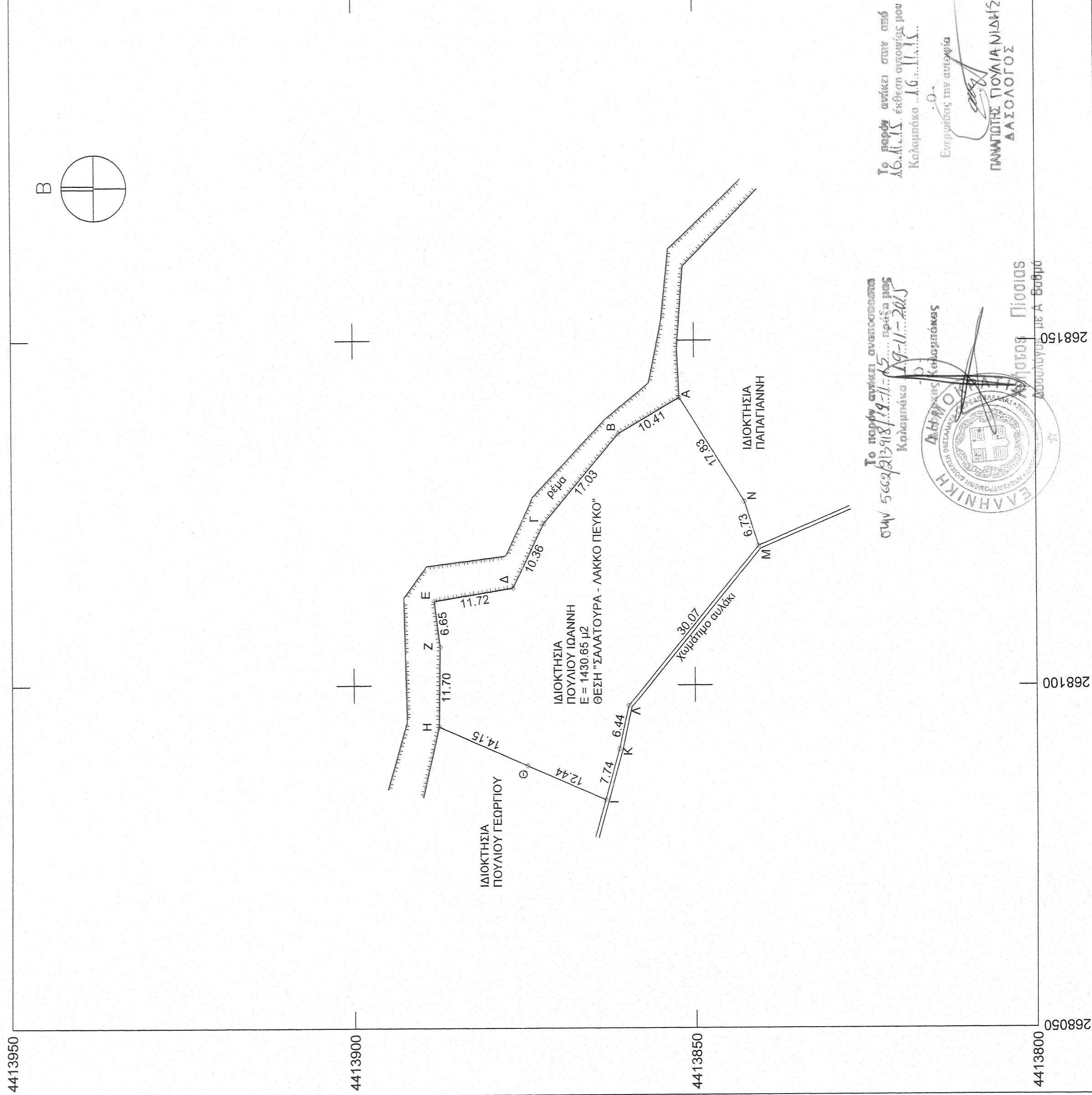

Το παρόν σχέδιο ανήκει ανεπιφύλακτα στον υπεύθυνο μετρήσεων ΚΑΛΑΜΠΑΚΑΣ...  
Καλαμπάκα 16/11/2015

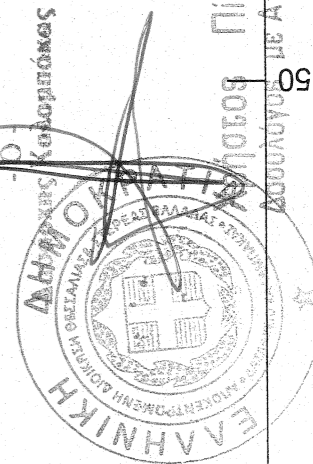

268050 268100 268150 268200