

M1 = 20.46  
 N1 = 37.86  
 E1 = 36.69  
 O1 = 25.11  
 Z = 70.82  
 297.58

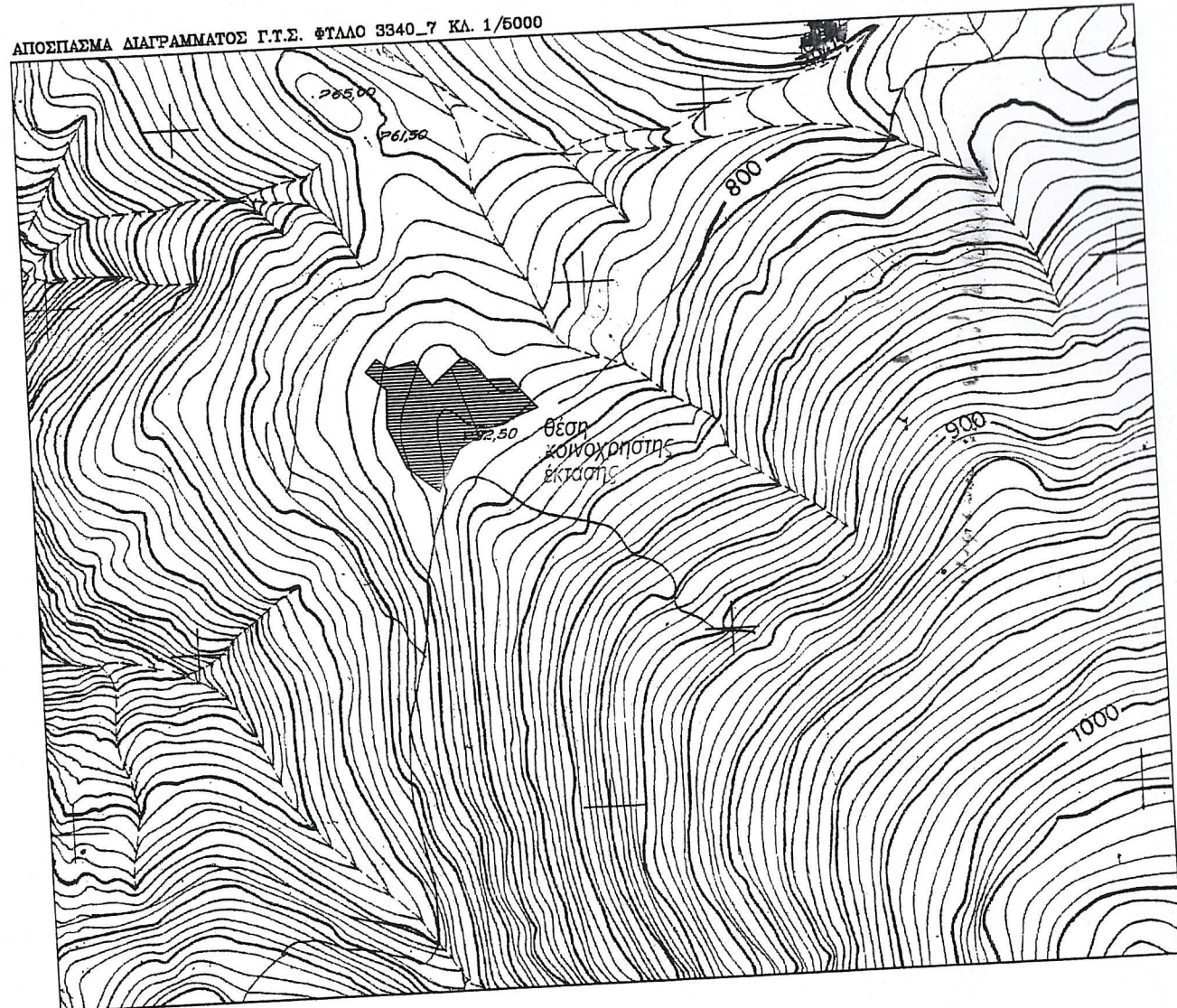

ΠΑΡΟΝ ΣΥΝΟΔΕΥΕΙ  
 ΑΠΟΣΠΑΣΤΑ ΤΗΝ ΜΕ  
 ΤΙΘΜΟ 15108/10-11-2015  
 ΠΡΑΞΗ ΧΑΡΑΚΤΗΡΙΣΤΙΚΟΥ  
 ΑΝΑΠΛΗΡΩΤΗΣ ΔΑΣΑΡΧΗΣ  
 Ιωάννης Δασολόγος

350550 350600 350650 350700

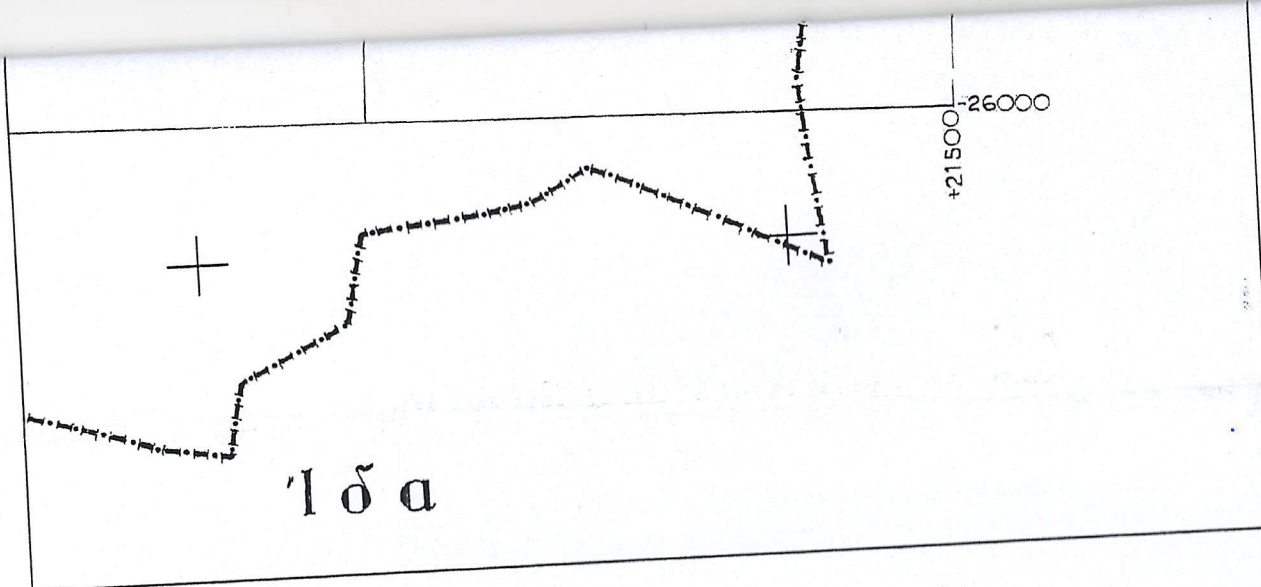

**ΤΕΧΝΙΚΟ ΓΡΑΦΕΙΟ  
ΜΕΛΕΤΩΝ ΚΑΙ ΕΦΑΡΜΟΓΩΝ**

**ΧΑΜΑΛΙΔΗΣ Ν. ΒΑΣΙΛΕΙΟΣ** τηλ-fax : 2384024384  
 Μηχ. Γεωπληροφορικής & Τοπογραφίας, Κύπρου 22, Αριδαία ΤΚ 58400 κιν. : 6932454447

ΕΡΓΟΔΟΤΗΣ/ΕΣ	
ΕΡΓΟ	ΑΠΟΤΥΠΩΣΗ ΥΦΙΣΤΑΜΕΝΗΣ ΚΑΤΑΣΤΑΣΗΣ
ΘΕΣΗ	ΕΚΤΟΣ ΣΧΕΔΙΟΥ-ΤΜΗΜΑ ΧΕΡΣΟΛΕΙΒΑΔΟΥ 631 ΑΓΡΟΚΤΗΜΑΤΟΣ ΝΕΡΟΜΥΛΩΝ & ΤΜΗΜΑ ΚΟΙΝΟΧΡΗΣΤΟΥ 1078 ΑΓΡΟΚΤΗΜΑΤΟΣ ΤΡΙΩΝ ΕΛΑΤΩΝ-Δ.ΑΛΜΩΠΙΑΣ-Ν.ΠΕΛΛΑΣ

ΜΕΛΕΤΗΤΗΣ : ΧΑΜΑΛΙΔΗΣ Ν. ΒΑΣΙΛΕΙΟΣ

<b>ΤΟΠΟΓΡΑΦΙΚΟ ΔΙΑΓΡΑΜΜΑ</b>	ΑΡ. ΣΧΕΔΙΟΥ <b>T/1</b>
------------------------------	---------------------------

ΚΛΙΜΑΚΑ 1:500 ΗΜ/ΝΙΑ : ΙΟΥΝΙΟΣ 2015

<b>ΥΠΟΓΡΑΦΗ - ΣΦΡΑΓΙΔΑ</b> <b>ΧΑΜΑΛΙΔΗΣ Ν. ΒΑΣΙΛΕΙΟΣ</b> ΜΗΧ. ΓΕΩΠΛΗΡΟΦΟΡΙΚΗΣ & ΤΟΠΟΓΡΑΦΙΑΣ Τ.Ε. Α.Μ.-Ε.Ε.Τ.Ε.Μ. 41570/Α.Μ.-Τ.Ε.Ε. 14922 Α.Φ.Μ. 107028371 - ΜΟΥ ΑΡΙΔΑΙΑΣ ΚΥΠΡΟΥ 22 - ΑΡΙΔΑΙΑ ΤΗΛ. ΓΡΑΦ. 2384024384 - ΚΙΝ. 6932454447	<b>ΕΛΕΓΧΟΣ</b>
--	----------------

**ΧΑΜΑΛΙΔΗΣ Ν. ΒΑΣΙΛΕΙΟΣ**  
**ΜΗΧ. ΓΕΩΠΛΗΡΟΦΟΡΙΚΗΣ**  
**& ΤΟΠΟΓΡΑΦΙΑΣ Τ.Ε.**  
 Α.Μ. Υ.Ε.Ε.Τ.Ε.Μ. 41570  
 ΚΥΠΡΟΥ 22 - ΑΡΙΔΑΙΑ - ΤΗΛ. 6932454447  
 ΑΦΜ 107028371-ΔΟΥ ΑΡΙΔΑΙΑΣ