

Υ=4472920

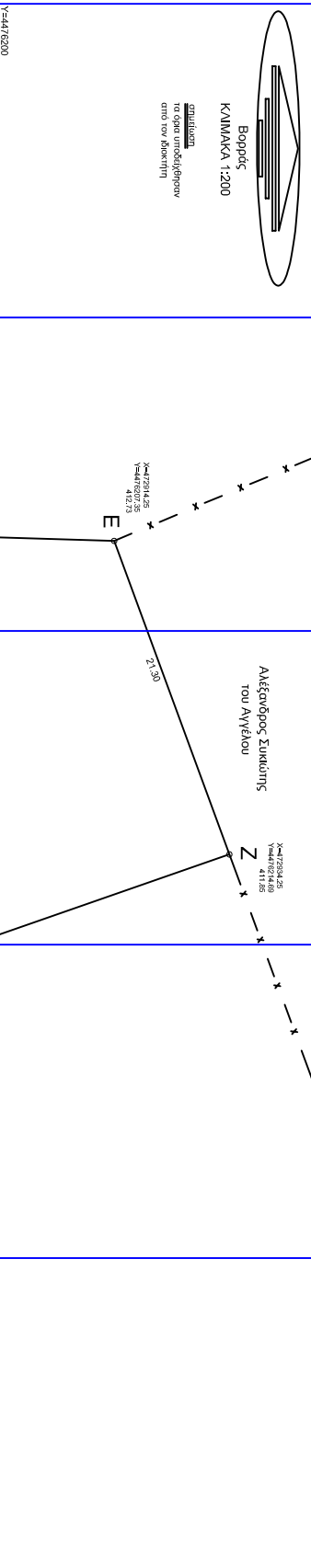

Βορρής ΚΑΒΑΛΑΚΑ 1:200

σημειώνεται το σταθμό υψόμετρο στο ναυ βόρειο



Υπερέχον δήμιον  
 Ο υπαλλήλου Αγρίους Γ. Καρίνας ποταμικός μηχανικός Τ.Ε δηλώνει σύμφωνα με το ΝΑ 651/272-77 του άρθρου 5 "τροπεί ειδικός του δημόσιου" ότι 1,10 με το σχήμα Α.Β.Γ. Δ.Ε.Ζ.Η.Θ.Ι.Α. οριζόμενου με Εμβαδόν = 2.007,68μ<sup>2</sup> έχει όμορους και το έμβολο που υπήρξε μετά στο σχήμα.  
 2.βιβλικά εκτός σχεδίου και ενός γώνυς και ένα άγιο κατά παράλληλη οριζώντα με τις οριζώντες ποταμικές όμορους.  
 3.το οριζόμενου δεν εμπίπτει στις διατάξεις του Ν.1337/83. Δεν οφείδα εστιάσει σε γη και χρήση και στην περίπτωση δεν έχει κληροδότη ή άλλη Εξουσιοδότηση.  
 4.το οριζόμενου είναι εντός (Γ.Π.Σ.).  
 5.το οριζόμενου έχει πρόσωπο σε οριζόντιο οδό.  
 6.από το οριζόμενου δεν διεργάζονται ενάφιση γραμμής υψηλής τάσης Δ.Ε.Η. οριζόμενου φυσικού οσπίου η πέλας ( και σε απόσταση 20μ γίνονται εντός ) και δεν υπήρξε δέσμευση.  
 7.το οριζόμενου οτιδήποτε αντιστοιχεί με γαλιάντη 800μ, από τη θάλασσα.  
 Ο Δήμος

ΠΑΡΑΤΗΡΗΣΕΙΣ:  
 ● Οι συντεταγμένες που αναφέρονται στο Τοπογραφικό Διάγραμμα είναι στο Ελληνικό Γεωδαιτικό Σύστημα Αναφοράς 1987 (Ε.Γ.Σ.Α. 87)  
 ● Οι διαστάσεις και τα έμβολα υπολογισμένων αναλυτικά στο ης οριζόμενες των κορυφών.  
 ● Για τις λεπτομέρειες χρησιμοποιήθηκε γεωδαιτικός σταθμός ΝΙΚΟΝ και τα ηρωματισμένα οριζόντια που χρησιμοποιήθηκαν είναι: Λογιστική Χ=472567,058 Υ=4475655,974 Η=416,40 Βολύδες Χ=469689,050 Υ=4476790,243 Η=688,88

ΣΥΝΤΕΤΑΓΜΕΝΕΣ ΚΟΡΥΦΩΝ ΕΓΓΕΛΑ 87

σημείο	X	Y	Z
A	472891,888	4476149,12	419,95
B	472893,03	4476156,30	419,97
C	472907,96	4476158,39	420,00
Δ	472913,77	4476191,28	415,34
E	472914,25	4476207,35	412,73
Z	472934,25	4476214,69	411,85
H	472952,95	4476161,08	421,62
Θ	472937,00	4476160,00	420,38
I	472930,71	4476150,88	421,17

ΔΗΛΩΣΗ ΙΔΙΟΚΤΗΤΗ (Ν. 4030/2011)  
 Ο κατάδη υπογεγραμμένος Ιωάννης Σουλκίτης του Δημητρίου δηλώνει ότι τα όρια του οριζόμενου με σχήμα Α.Β.Γ. Δ.Ε.Ζ.Η.Θ.Ι.Α. και εμβαδόν 2.007,68 μ<sup>2</sup>, που βιβλικά στη θέση "ΠΑΤΙΑΤΟΠΗ ΠΑΧΩΝΗ" Α.Κ.Μεγάλης Παναγίας του Δήμου Αποστολής Χαλκίδας, υποβλήθηκαν από εμένα, και εμβόλιμα για την εκδίκαση των δηλώσεων ορίων του οριζόμενου και για την ύφεση και την αφαίρεση του δικαιώματος μου να γίνω εκέσση πρόεδρος χρηματοπιστωτικού Ο/Η ΔΗΛΑ.....

**ΟΡΟΙ ΔΟΜΗΣΗΣ**  
 ΕΚΤΟΣ ΟΡΙΩΝ ΟΙΚΙΣΜΟΥ (Π.Δ. 24.05.1958-ΦΕΚ 270Δ/51.05.1958 & Ν. 3212-ΦΕΚ 308Α/31.12.2003)  
 Αγρίοντα κατά κωδών: (για πρόσωπο σε κωλύχρητο όριο)  
 Εμβαδόν = 4,000μ<sup>2</sup> - Πρόσωπο = 25,00μ  
 (για πρόσωπο σε Διεύσεις, Εθνικές Επιστημονικές, Δημοτικές και Κοινωνικές οδούς ως και σε εγκαταλελειμμένα τμήματά τους και σε οριζόμενες γραμμές)  
 Εμβαδόν = 4,000μ<sup>2</sup> - Πρόσωπο = 45,00μ - Βίβλος = 80,00μ  
 Αγρίοντα κατά παράλληλη: (Χωρίς πρόσωπο σε όριο)  
 Εμβαδόν = 4,000μ<sup>2</sup> (τροπ 31,12.2003)  
 (για πρόσωπο σε Διεύσεις, Εθνικές Επιστημονικές, Δημοτικές και Κοινωνικές οδούς ως και σε εγκαταλελειμμένα τμήματά τους και σε οριζόμενες γραμμές)  
 Εμβαδόν = 2,000μ<sup>2</sup> - Πρόσωπο = 25,00μ - Βίβλος = 40,00μ (τροπ 17.10.1978)  
 Εμβαδόν = 1,200μ<sup>2</sup> - Πρόσωπο = 20,00μ - Βίβλος = 35,00μ (τροπ 12.09.1964)  
 Εμβαδόν = 750μ<sup>2</sup> - Πρόσωπο = 10,00μ - Βίβλος = 15,00μ (τροπ 12.09.1962)  
 (εντός της γώνυς τοίχων και οκτωγών 8 τροπ 24.04.1977)  
 Εμβαδόν = 2,000μ<sup>2</sup>



**ΥΠΟΜΝΗΜΑ**  
 Έχοντας υποβάλει το 4201/3-8-2007 Φ.Ε.Κ και το 374 ΜΑΤ/22-8-2008 Φ.Ε.Κ (Γ.Π.Σ. Δήμου Παναγίας) το οριζόμενου βιβλικά εντός οριζόμενης περιοχής η αποστήληση του οριζόμενου έγινε με το ορίσημα Ε.Γ.Σ.Α / 1987

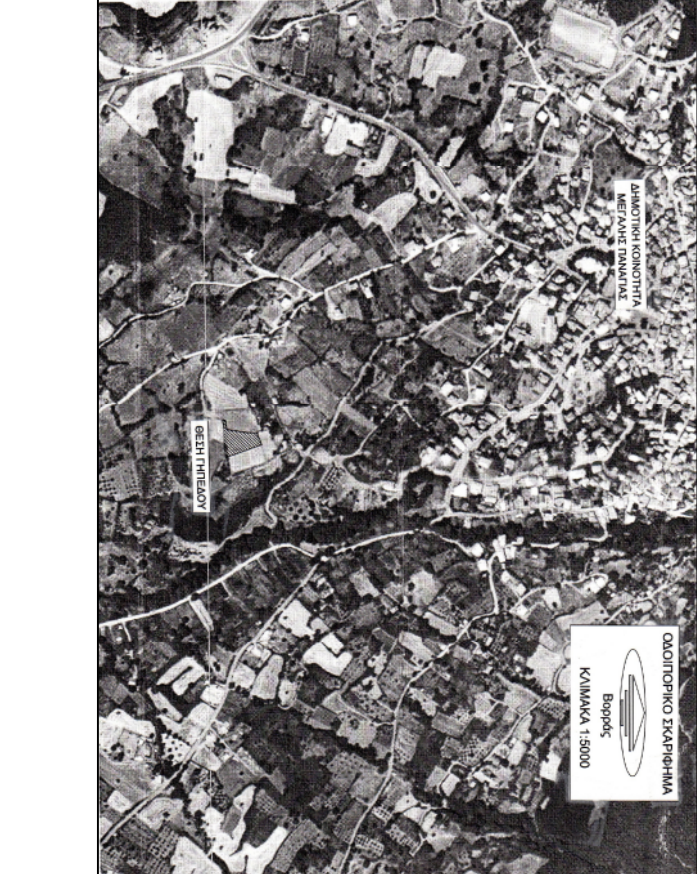
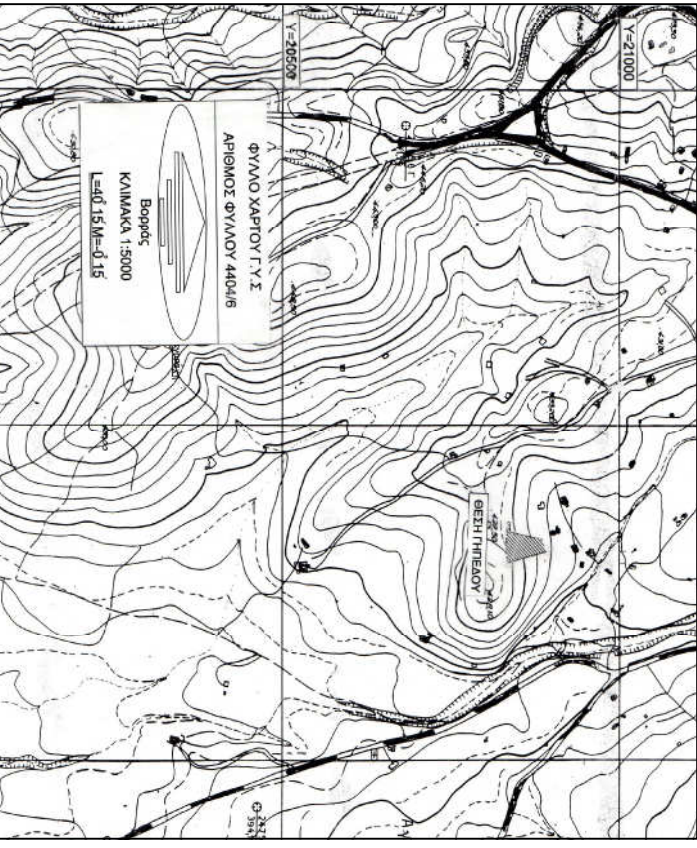
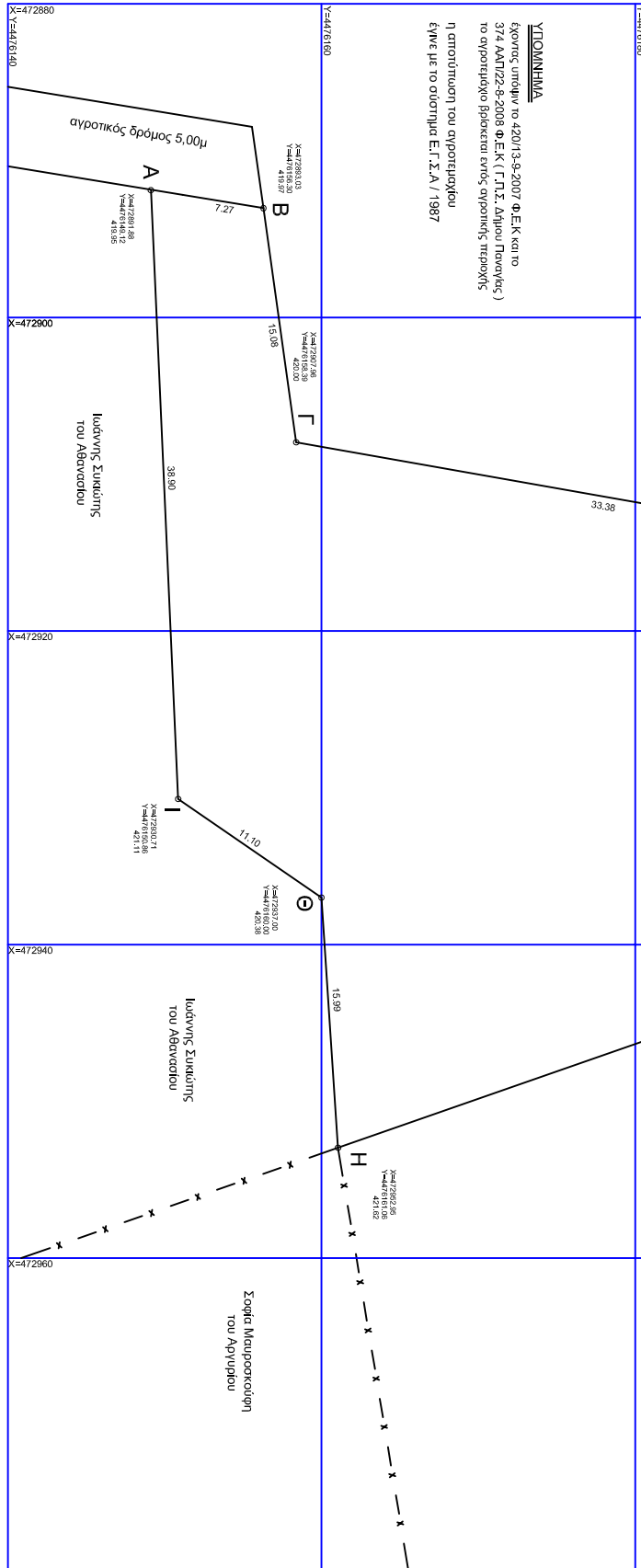

<b>ΤΕΧΝΙΚΟ ΓΡΑΦΕΙΟ</b> <b>ΔΗΤΥΡΙΟΣ Γ. ΚΑΡΙΝΑΣ</b> Μεγάλη Παναγία Χαλκίδας 63076 τηλ./fax: 2372031802, κιν. 6944150695 e-mail: akarinass@yahoo.gr	
<b>ΕΠΙΧΕΙΡΗΣΙΑΣ</b>	ΙΩΑΝΝΗΣ ΣΥΚΙΩΤΗΣ ΤΟΥ ΔΗΜΗΤΡΙΟΥ
<b>ΕΡΓΟ</b>	ΑΝΟΤΥΠΩΣΗ ΑΓΡΟΤΕΜΑΧΙΟΥ
<b>ΘΕΣΗ</b>	"ΠΑΤΙΑΤΟΠΗ ΠΑΧΩΝΗ" Α.Κ.ΜΕΓΑΛΗΣ ΠΑΝΑΓΙΑΣ ΤΟΥ ΔΗΜΟΥ ΑΠΟΣΤΟΛΗΣ ΧΑΛΚΙΔΙΚΗΣ (ενός παραμετρικής γώνυς)
<b>ΜΕΛΕΤΗΤΗΣ</b>	ΔΗΤΥΡΙΟΣ Γ. ΚΑΡΙΝΑΣ ΠΟΛΙΤΙΚΟΣ ΜΗΧΑΝΙΚΟΣ Τ.Ε.
<b>ΘΕΜΑ ΣΧΕΔΙΟΥ</b>	ΑΓΡΙΜΟΣ ΣΧΕΔΙΟΥ
<b>ΤΟΠΟΓΡΑΦΙΚΟ ΔΙΑΓΡΑΜΜΑ</b>	T 1
<b>ΚΑΙΜΑΚΑ</b>	ΧΡΟΝΟΣ ΜΕΛΕΤΗΣ ΜΑΡΤΟΣ 2015
<b>ΣΦΡΑΓΙΔΑ</b>	ΘΕΩΡΗΣΗ