

ΤΟΠΟΓΡΑΦΙΚΟ ΔΙΑΓΡΑΜΜΑ

ΚΛ. 1:500

ΙΔΙΟΚΤΗΣΙΑ  
ΡΕΣΤΕΜΗ ΚΩΝΣΤΑΝΤΙΝΟΥ

ΔΑΣΙΚΗ & ΜΗ ΔΑΣΙΚΗ ΕΚΤΑΣΗ ΣΥΜΦΩΝΑ ΜΕ ΤΙΣ ΑΡΙΘΜ 2182/23-11-2001 ΠΡΑΞΗ ΚΑΡ. & 2720/19-11-2003 ΠΡΑΞΕΙΣ ΧΑΡΑΚΤΗΡΙΣΜΟΥ

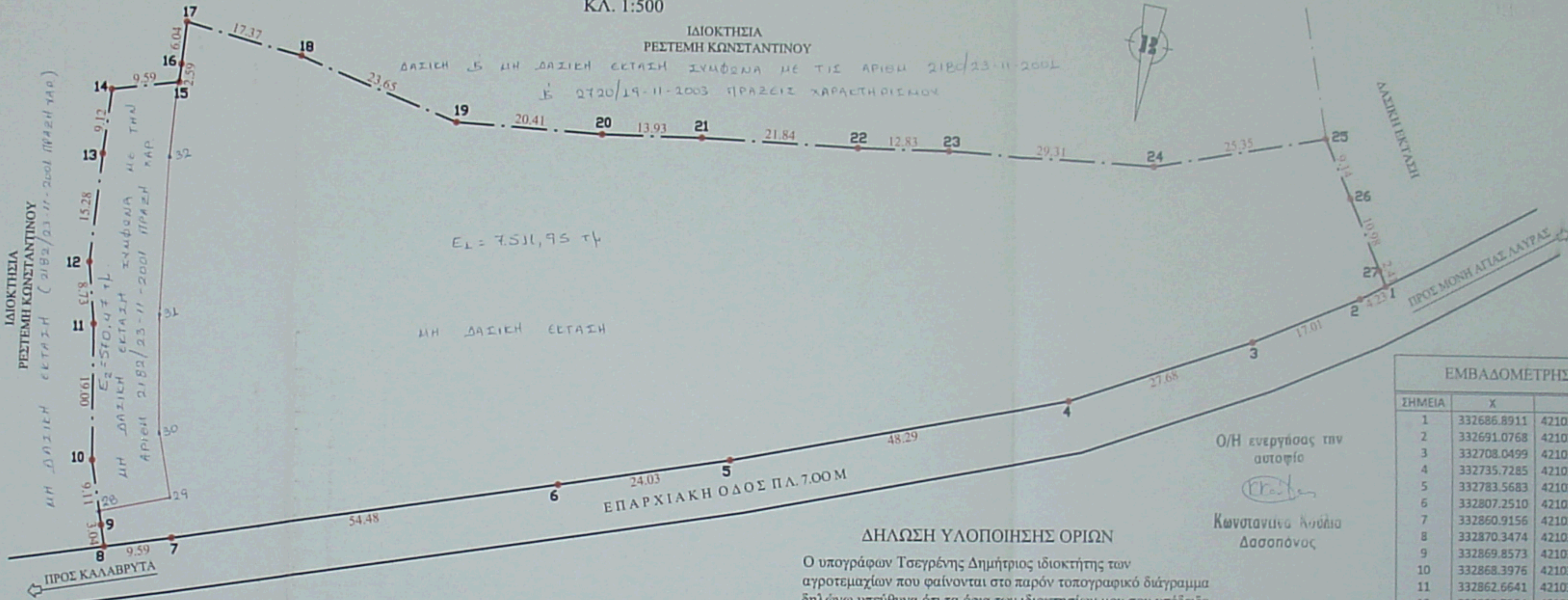

ΕΜΒΑΔΟΜΕΤΡΗΣΗ ΓΗΠΕΔΟΥ

ΣΗΜΕΙΑ	X	Ψ	ΜΗΚΟΣ
1	332686.8911	4210357.8040	4.23
2	332691.0768	4210358.4266	17.01
3	332708.0499	4210359.6516	27.68
4	332735.7285	4210359.6968	48.29
5	332783.5683	4210353.1205	24.03
6	332807.2510	4210349.0977	54.48
7	332860.9156	4210339.6550	9.59
8	332870.3474	4210337.9048	3.03
9	332869.8573	4210334.9054	9.11
10	332868.3976	4210325.9170	19.00
11	332862.6641	4210307.8057	8.73
12	332860.7254	4210299.2985	15.28
13	332854.4887	4210285.3500	9.12
14	332850.6152	4210277.0880	9.59
15	332841.2502	4210279.1267	2.59
16	332840.2048	4210276.7604	6.04
17	332837.7356	4210271.2465	17.37
18	332823.5451	4210281.2598	23.65
19	332805.5990	4210296.6620	20.41
20	332786.7249	4210304.4338	13.92
21	332773.6101	4210309.1006	21.84
22	332753.2490	4210317.0171	12.83
23	332741.1345	4210321.2604	29.31
24	332713.8357	4210331.9293	25.35
25	332688.7287	4210335.3551	9.14
26	332687.9807	4210344.4650	10.98
27	332687.0854	4210355.4088	2.40
1	332686.8911	4210357.8040	

$E = 1/2 \sum (X_i + X_{i+1})(Y_i - Y_{i+1})$

E = 8082.42 μ<sup>2</sup>

ΔΗΛΩΣΗ ΥΛΟΠΟΙΗΣΗΣ ΟΡΙΩΝ

Ο υπογράφων Τσεγγρένης Δημήτριος ιδιοκτήτης των αγροτεμαχίων που φαίνονται στο παρόν τοπογραφικό διάγραμμα δηλώνω υπεύθυνα ότι τα όρια των ιδιοκτησιών μου που υπέδειξα είναι τα ορθά και φέρω την αποκλειστική ευθύνη γι'αυτά.

-Ο-  
ΙΔΙΟΚΤΗΤΗΣ

ΔΗΛΩΣΗ ΝΟΜΟΥ 651/77

Ο υπογράφων Ταξιαρχόπουλος Σωτήριος Πολιτικός Μηχανικός δηλώνω υπεύθυνα ότι το αγροτεμάχιο με στοιχεία (1,2,3,...,26,27,1) εμβαδού 8082.42 M<sup>2</sup> όπως φαίνεται στο παρόν τοπογραφικό διάγραμμα ευρίσκεται εκτός σχεδίου πόλεως, εκτός οικισμού και εκτός ζώνης και είναι άρτιο και οικοδομήσιμο.

-Ο-  
ΜΗΧΑΝΙΚΟΣ

ΑΙΓΙΟ 21/08/08

ΣΩΤΗΡΙΟΣ Γ. ΤΑΞΙΑΡΧΟΠΟΥΛΟΣ  
ΔΙΠΛΩΜ. ΕΙΔΙΚΟΣ ΜΗΧΑΝΙΚΟΣ  
ΔΗΜΟΚΡΙΤΕΙΟΥ Γ. ΥΠΕΠΙΣΤΗΜΙΟΥ ΘΡΑΚΗΣ  
ΜΕΛΟΣ Τ.Ε.Ε. ΑΓ. ΜΗΤΡΟΥ 59153  
Λ.Φ.Μ. ΔΟΥ ΔΟΥ ΑΙΓΙΟΥ  
ΑΙΓΙΑΛΕΩΝ ΕΡΜΑΝΙΩΝ 68 ΑΙΓΙΟ  
ΤΗΛ. 26510 - 21550 - 26791

ΥΠΟΜΝΗΜΑ

ΕΜΒΑΔΟΝ ΑΓΡΟΤΕΜΑΧΙΟΥ:(1,2,3,...,26,27,1)= 8082,42 M<sup>2</sup>

ΟΡΟΙ ΑΡΤΙΟΤΗΤΑΣ

ΔΟΜΗΣΗ ΕΚΤΟΣ ΣΧΕΔΙΟΥ  
Π.Δ. 24/31-05-1985 Φ.Ε.Κ 270 Δ'  
ΑΡΤΙΟΤΗΤΑ: (κατά κανόνα) 4000,00 M<sup>2</sup>  
(κατά παρέκκλιση) 2000,00 M<sup>2</sup>  
Άρθρο 1 παρ. 2.α ως προϋπάρχων της 24-4-1977  
Π.Δ. 5-4-1977/ Φ.Ε.Κ. 133 Δ'

ΠΑΡΑΤΗΡΗΣΕΙΣ  
Το τμήμα Ε1 εμβαδού 7.511,95 τμ. με στοιχεία περιμέτρου 1-2-3-4-5-6-7-8-9-28-29-30-31-32-15-16-17-18-19-20-21-22-23-24-25-26-27-1 χαρακτηρίζεται ως ΜΗ ΔΑΣΙΚΗ ΕΚΤΑΣΗ της παρ. 6α του άρθρου 3 του Ν. 998/79, μη εμπόρουσα στις προστατευτικές διατάξεις των περί δασών νόμων.  
Το τμήμα Ε2 εμβαδού 570,47 τμ, με στοιχεία περιμέτρου 10-11-12-13-14-15-32-31-30-29-28-10, έχει χαρακτηριστεί ως μη δασικής μορφής έκταση σύμφωνα με την αριθμ. 2182/23-11-2001 Πράξη Χαρακτηρισμού.  
ΣΥΝΤΕΤΑΓΜΕΝΕΣ ΕΓΣΑ ΣΗΜΕΙΩΝ:  
28: X=332869,5744 Ψ=4210333,1633  
29: X=332859,5740 Ψ=4210334,3330  
30: X=332858,4470 Ψ=4210325,6630  
31: X=332853,6610 Ψ=4210310,3460  
32: X=332845,8600 Ψ=4210289,3480

