

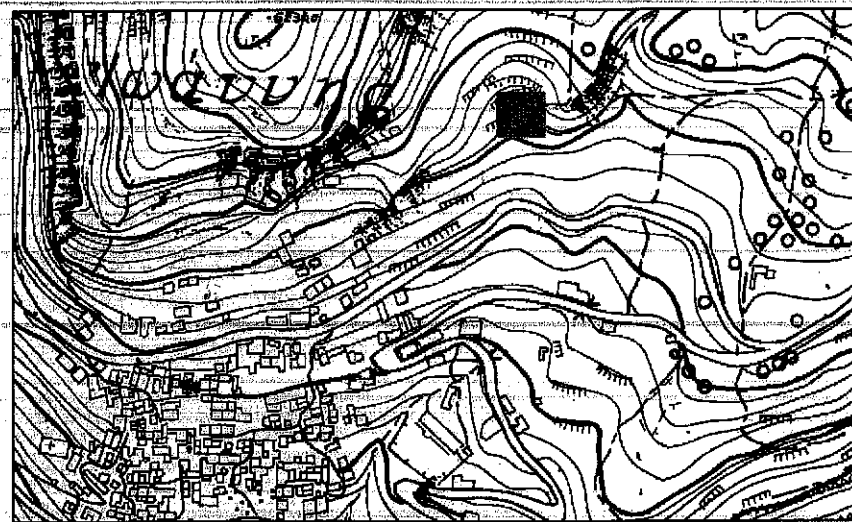

Ανήκει στο αριθμό 3746/11-11-16 Εγγραφο Δίνας Δασών Λασιθίου  
 Άγιος Νικόλαος 11-11-2015  
 ΘΕΩΡΗΘΗΚΕ

ΔΙΝΤΗΣ ΔΑΣΩΝ ΛΑΣΙΘΙΟΥ  
 ΜΑΝΩΛΗΣ ΣΑΛΙΓΑΡΟΣ  
 ΔΑΣΟΛΟΓΟΣ



ΣΥΣΧΕΤΙΣΜΟΣ ΤΟΥ ΑΚΙΝΗΤΟΥ ΜΕ ΤΟΝ ΥΠ' ΑΡΙΘΜΟ 96463 ΦΥΛΛΟ ΧΑΡΤΟΥ ΤΗΣ ΓΥΣ ΣΕ ΚΛΙΜΑΚΑ 1:5.000

ΙΔΙΟΚΤΗΣΙΑ ΝΙΚΟΛΑΟΥ ΞΥΔΙΑΝΟΥ

ΙΔΙΟΚΤΗΣΙΑ ΝΙΚΟΛΑΟΥ ΞΥΔΙΑΝΟΥ



ΑΠΟΣΠΑΣΜΑ Γ.Π.Σ. ΙΕΡΑΠΕΤΡΑΣ ΚΛΙΜΑΚΑ 1:25.000

ΘΕΣΗ ΑΚΙΝΗΤΟΥ

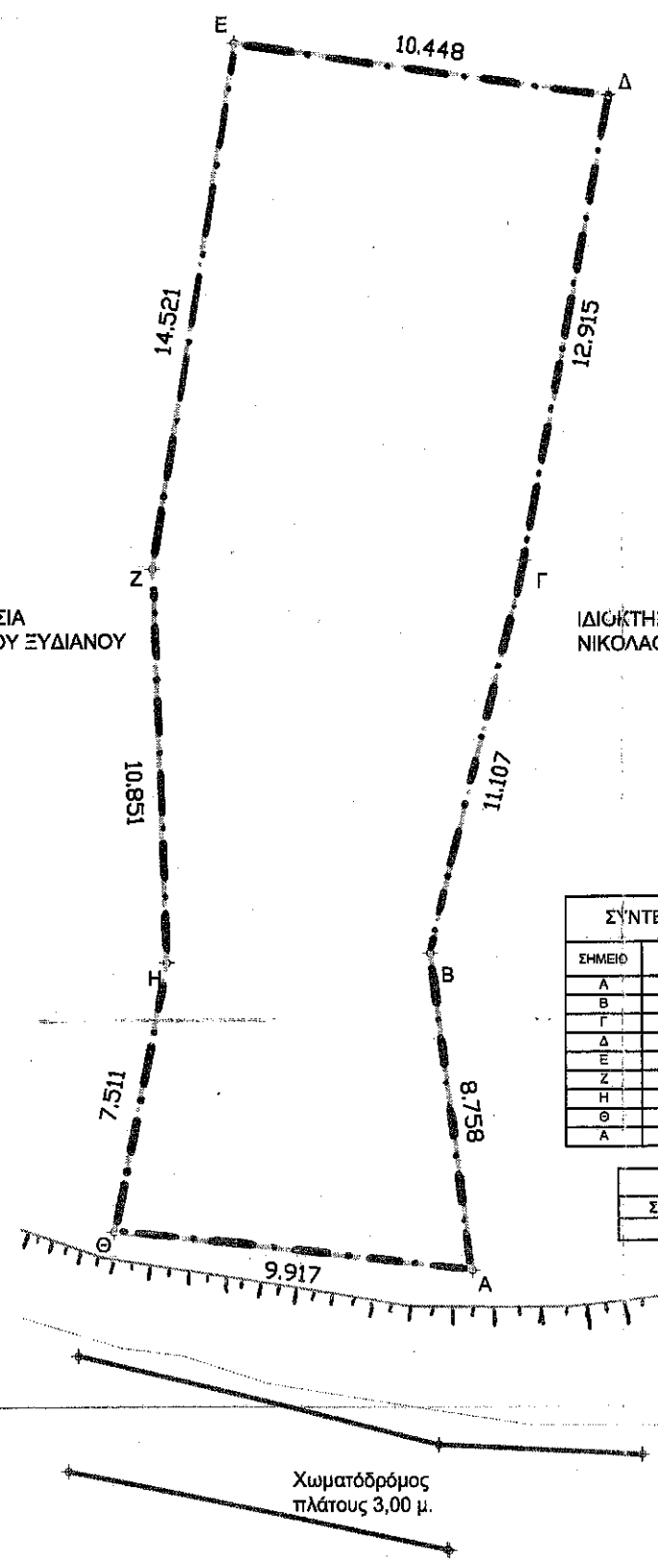

ΣΥΝΤΕΤΑΓΜΕΝΕΣ ΟΡΙΩΝ ΓΗΠΕΔΟΥ (ΕΓΣΑ '87)			
ΣΗΜΕΙΟ	ΣΥΝΤΕΤΑΓΜΕΝΗ Χ	ΣΥΝΤΕΤΑΓΜΕΝΗ Υ	ΑΠΟΣΤΑΣΕΙΣ ΜΕΤΑΞΥ (M)
A	668468,626	3880343,262	8,758
B	668467,479	3880351,944	11,107
Γ	668470,060	3880362,748	12,915
Δ	668472,402	3880375,448	10,448
E	668462,051	3880376,864	14,521
Z	668459,821	3880362,516	10,851
H	668460,221	3880351,678	7,511
Θ	668458,763	3880344,303	9,917
A	668468,626	3880343,262	9,917

ΕΜΒΑΔΟΝ ΓΗΠΕΔΟΥ	
ΣΤΟΙΧΕΙΑ ΓΗΠΕΔΟΥ	ΕΜΒΑΔΟΝ σε τ.μ.
A-B-Γ-...-Θ-A	303,774

Χωματόδρομος πλάτους 3,00 μ.

ΕΛΛΗΝΙΚΗ ΔΗΜΟΚΡΑΤΙΑ ΔΗΜΟΣ ΙΕΡΑΠΕΤΡΑΣ ΤΕΧΝΙΚΗ ΥΠΗΡΕΣΙΑ	
ΕΡΓΟ :	ΑΠΟΤΥΠΩΣΗ ΔΗΜΟΤΙΚΟΥ ΑΚΙΝΗΤΟΥ ΣΤΟΝ ΟΙΚΙΣΜΟ ΑΓ. ΙΩΑΝΝΗΣ ΙΕΡΑΠΕΤΡΑΣ
ΠΕΡΙΓΡΑΦΗ / ΑΙΤΙΟΛΟΓΙΑ :	"ΛΕΙΒΑΔΙΑ"
ΘΕΜΑ ΣΧΕΔΙΟΥ :	ΤΟΠΟΓΡΑΦΙΚΟ ΔΙΑΓΡΑΜΜΑ
ΧΡΟΝΟΣ : ΜΑΡΤΙΟΣ 2013	ΚΛΙΜΑΚΑ : 1:200
ΥΠΟΓΡΑΦΕΣ - ΣΦΡΑΓΙΔΕΣ	
ΣΥΝΤΑΞΗ ΜΑΝΙΑΔΑΚΗ ΔΕΣΠΟΙΝΑ ΤΟΠΟΓΡ. ΜΗΧ/ΚΟΣ	ΘΕΩΡΗΣΗ Η ΠΡΟΪΣΤΑΜΕΝΗ/ΝΕΗΣ Α.Υ. ΔΗΜΟΥ ΛΙΑΠΑΚΗ ΔΕΣΠΟΙΝΑ ΑΓΡΟΝΟΜΟΣ-ΤΟΠΟΓΡΑΦΟΣ ΜΗΧΑΝΙΚΟΣ

Εμβαδόν Ακινήτου (Α-Β-Γ-Δ-Ε-Ζ-Η-Θ-Α)

E = 303,774 m<sup>2</sup>

**Βεβαίωση N 651/77**

Το παραπάνω περιγραφόμενο ακίνητο είναι μη άρτιο και μη οικοδομήσιμο σύμφωνα, με το Π.Δ. 24-5-85 Φ.Ε.Κ. 270Δ/31-5-85.

**Δήλωση ιδιοκτήτη**

Τα όρια υποδείχθηκαν από την Πρόεδρο της Δημοτικής Κοινότητας κ. Μαρία Μπαχλιτζανάκη και είναι ορθά.

**Δήλωση Μηχανικού**

Το ακίνητο μετρήθηκε με τη χρήση γεωδαιτικού σταθμού. Οι συντεταγμένες του διαγράμματος, είναι ενταγμένες στο σύστημα συντεταγμένων Ε.Γ.Σ.Α. 87 και είναι ορθές. Το εμβαδόν του ακινήτου υπολογίστηκε βάση των συντεταγμένων των κορυφών του με την αναλυτική μέθοδο Simpson. Από το ακίνητο δεν διέρχεται ρέμμα, ούτε καλώδια υψηλής τάσεως ρεύματος της Δ.Ε.Η., ούτε αγωγός του φράγματος Μπραμιανών. Δεν αποτελεί παραλιακή έκταση και δεν ανήκει σε αρχαιολογική περιοχή. Βρίσκεται σε ζώνη προτεινόμενης επέκτασης μέσω πολεοδόμησης του Γ.Π.Σ. Ιεράπετρας. Η απόσταση του ακινήτου από τη θάλασσα είναι μεγαλύτερη των 800μ. (4.350 μέτρα περίπου)