

**ΥΠΟΜΝΗΜΑ**

Το σύστημα συντεταγμένων είναι Ενιαίο Γεωδατικό Σύστημα Αναφοράς (ΕΓΣΑ '87)

**ΟΡΟΙ ΔΟΜΗΣΗΣ ΕΚΤΟΣ ΣΧΕΔΙΟΥ ( Π.Δ 24 / 31-5-1985/ΦΕΚ 270 Α )**

	ΑΡΤΙΟΤΗΤΑ	ΠΑΡΕΚΚΛΙΣΗ	ΥΠΑΡΧΟΝΤΑ
Ελάχιστο επιβαθμό γηπέδου	μ <sup>2</sup>	4000,00	5187,44 μ <sup>2</sup>
Ελάχιστο πρόσωπο	μ	25,00	
Ελάχιστη απόσταση κτηρίου από όρια γηπέδου	μ	15,00	
Επιτρεπόμενη κλίση	%	10 %	
Συντελεστής Δόμησης		0,20	
Επιτρεπόμενο ύψος	μ	7,50	
Κατοικία	Επιφάνεια οικοδομής = 200 μ <sup>2</sup>		

**ΣΤΟΙΧΕΙΑ ΙΔΙΟΚΤΗΣΙΑΣ**

Περιγραφή Τραμίου : Κ1,Κ2,Κ3,...,Κ22,Κ23,Κ24,Κ25,Κ1  
 ΙΔΙΟΚΤΗΤΗΣ : ΣΟΥΡΒΑΛΗΣ ΣΩΚΡΑΤΗΣ 100,00 %  
 ΤΙΤΛΟΣ ΙΔΙΟΚΤΗΣΙΑΣ : 27529 / 26.2.1980 ΔΩΡΕΑ ΕΝ ΖΩΗ , Χαράλαμπος Καρωστάκης  
 ΕΜΒΛΑΔΟΝ ΤΙΤΛΟΥ : 3000,00 μ<sup>2</sup>  
 ΕΜΒΛΑΔΟΝ ΤΑΧΥΜΕΤΡΙΚΗΣ ΑΠΟΤΥΠΩΣΗΣ : 5187,44 μ<sup>2</sup>

Η ιδιοκτησία απέχει από τη θάλασσα πάνω από 1400,00 μέτρα

**ΣΤΟΙΧΕΙΑ ΕΦΑΡΜΟΓΗΣ ΣΧΕΔΙΟΥ**

Κορυφή	X	Y	Li+1	Κορυφή	X	Y	Li+1
K1	628296.990	4477292.635	34.16	K13	628388.255	4477303.552	5.88
K2	628312.358	4477323.144	11.46	K14	628392.905	4477299.954	15.95
K3	628317.097	4477333.574	2.79	K15	628387.957	4477284.796	6.89
K4	628319.151	4477335.463	14.56	K16	628383.780	4477279.316	13.10
K5	628327.805	4477347.172	3.87	K17	628379.033	4477267.108	13.47
K6	628329.605	4477343.750	8.56	K18	628377.529	4477253.722	17.75
K7	628335.620	4477337.658	16.40	K19	628366.375	4477239.914	14.74
K8	628345.457	4477324.540	20.83	K20	628353.244	4477246.603	15.28
K9	628363.753	4477314.592	8.33	K21	628341.465	4477256.339	3.75
K10	628370.488	4477309.684	7.13	K22	628339.315	4477259.410	20.97
K11	628377.274	4477307.499	7.24	K23	628323.383	4477273.039	7.25
K12	628384.228	4477305.497	4.47	K24	628317.210	4477276.847	25.65

**ΔΗΛΩΣΗ ΥΛΟΠΟΙΗΣΗΣ ΟΡΙΩΝ**

Ο υπογράφων ιδιοκτήτης του οικοπέδου που φαίνεται στο διάγραμμα αυτό με τα στοιχεία (Κ1,Κ2,Κ3,...,Κ22,Κ23,Κ24,Κ1) δηλώνει ότι τα όρια που έχω υλοποιήσει α αυτό είναι ορθά.

Ο δηλών

**ΔΗΛΩΣΗ ΜΗΧΑΝΙΚΟΥ**

Ο σφράς με τα στοιχεία Κ1,Κ2,Κ3,...,Κ22,Κ23,Κ24,Κ1 είναι οικόπεδο άρτιο και οικοδομήσιμο σύμφωνα με τις διατάξεις του Π.Δ της 24/31-5-1985 ΔΟΜΗΣΗ ΕΚΤΟΣ ΣΧΕΔΙΟΥ (Φ.Ε.Κ 270 Α)

Ο ΜΗΧΑΝΙΚΟΣ

εργοδότης :	ΣΩΚΡΑΤΗΣ ΣΟΥΡΒΑΛΗΣ	
έργο :	ΤΟΠΟΓΡΑΦΙΚΗ ΑΠΟΤΥΠΩΣΗ ΓΗΠΕΔΟΥ	
θέση :	ΠΕΡΙΟΧΗ ΑΛΑΟΝΙ ΜΑΚΡΥΛΛΙΕΣ ΔΗΜΟΣ ΣΑΜΟΘΡΑΚΗΣ	
μελετητής :	ΠΕΤΡΙΔΗΣ Δ. ΚΩΝΣΤΑΝΤΙΝΟΣ ΤΟΠΟΓΡΑΦΟΣ ΜΗΧΑΝΙΚΟΣ Τ.Ε. γεωγραφείν - ΓΡΑΦΕΙΟ ΤΟΠΟΓΡΑΦΙΚΩΝ ΕΦΑΡΜΟΓΩΝ	
θέμα σχεδίου	ΤΟΠΟΓΡΑΦΙΚΟ ΔΙΑΓΡΑΜΜΑ	αριθμός σχεδίου Τ1
κλίμακα	1/500	
χρόνος μελέτης	ΣΕΠΤΕΜΒΡΙΟΣ 2009	
έλεγχος	σφραγίδα - υπογραφή ΠΕΤΡΙΔΗΣ ΚΩΝΣΤΑΝΤΙΝΟΣ ΤΟΠΟΓΡΑΦΟΣ ΜΗΧΑΝΙΚΟΣ Τ.Ε. Α.Φ.Μ. 112499093 Δ.Ο.Υ. Α/ΕΞ ΠΟΛΗΣ ΤΗΛ. - FAX: 25510-27017	

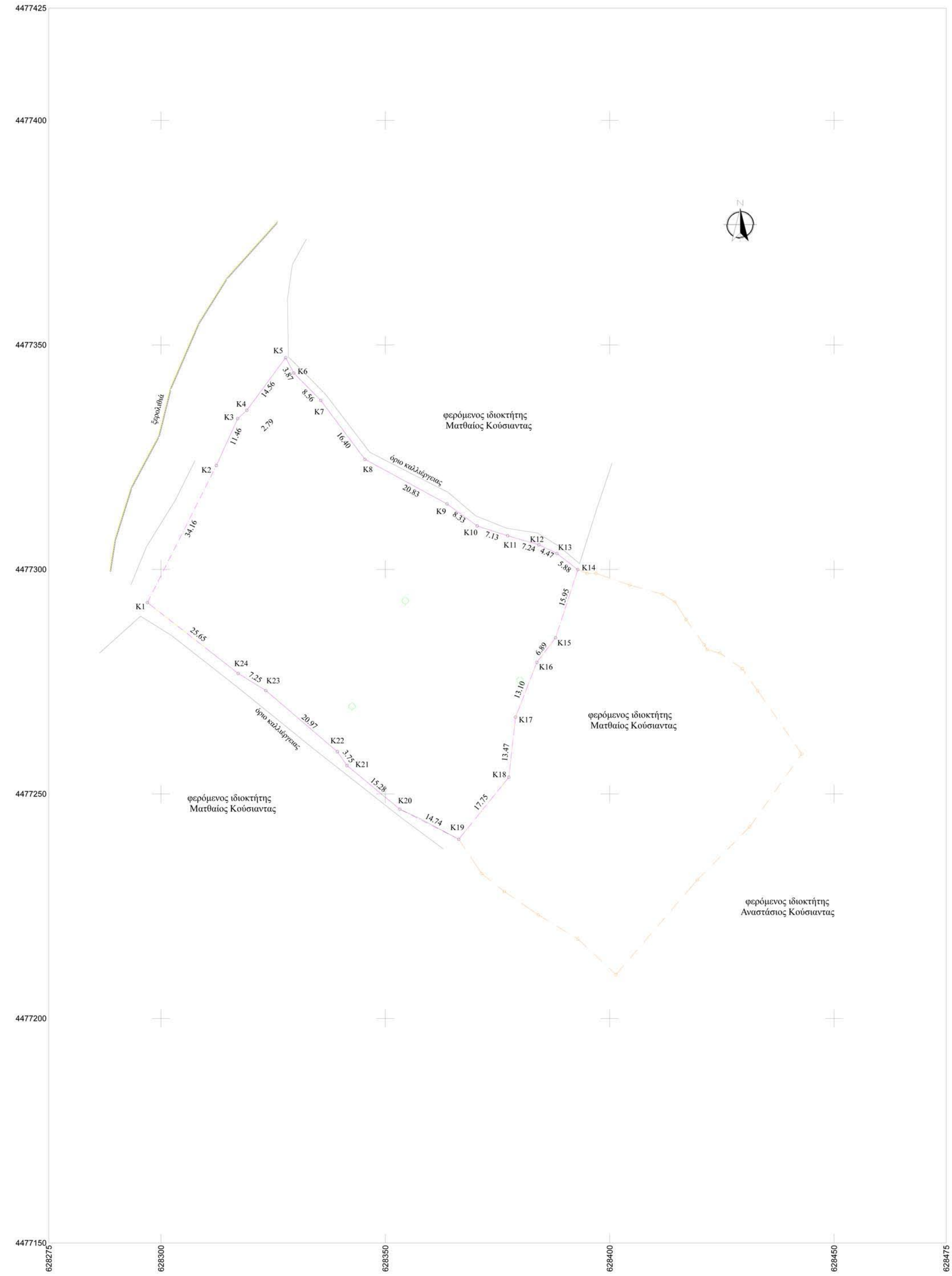
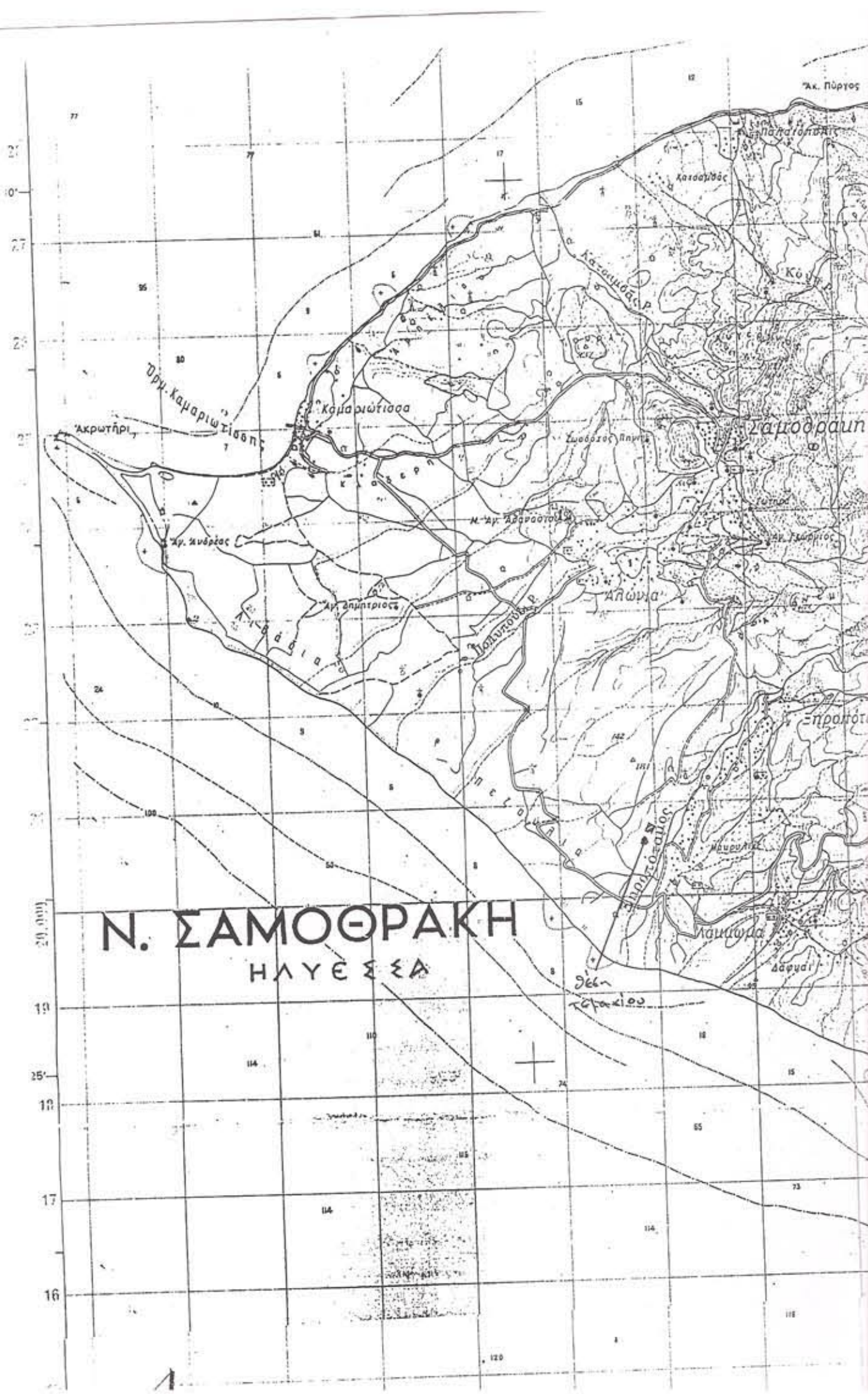

4477425  
4477400  
4477350  
4477300  
4477250  
4477200  
4477150

628275 628300 628350 628400 628450 628475