

96
41
92
84
76
51
67
27
83

ΑΠΟΣΤΟΛΟΣ ΙΩΑΝΝΗ ΘΑΝΑΣΟΥΛΙΑΣ
ΠΟΛΙΤΙΚΟΣ ΜΗΧΑΝΙΚΟΣ Τ.Ε.
ΠΤΥΧΙΟΥΧΟΣ ΑΣΕΤΕΚ - ΚΑΛΑΒΡΥΤΩΝ
ΜΗΤΡΟΠΟΛΕΩΣ 24 ΑΙΓΙΟΥ
ΤΗΛ 26910-23794

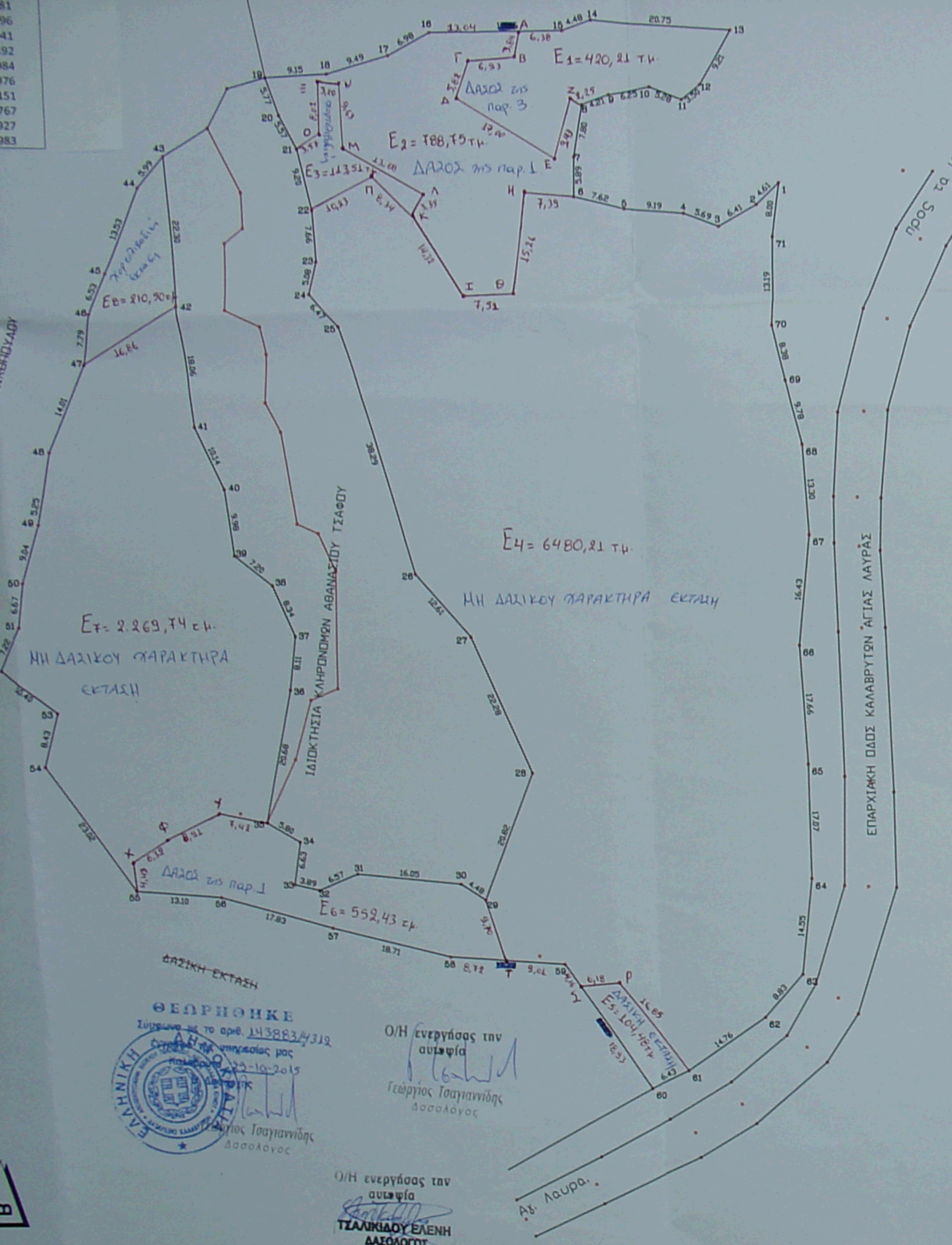

ΕΜΒΑΔΟΜΕΤΡΗΣΗ ΓΗΠΕΔΟΥ

Με τη βοήθεια των ορθογωνικών συντεταγμένων των κορυφών του

ΣΗΜΕΙΟ	X	Y	ΜΗΚΟΣ
1	332155.49	4209534.64	4.61
2	332152.14	4209531.47	6.41
3	332146.49	4209528.44	5.69
4	332141.22	4209530.59	9.19
5	332132.09	4209531.64	7.62
6	332124.71	4209533.55	5.89
7	332124.88	4209539.44	7.80
8	332126.20	4209547.13	4.21
9	332130.16	4209548.56	6.25
10	332136.33	4209549.55	5.28
11	332141.18	4209547.45	3.50
12	332143.91	4209549.65	9.17
13	332148.41	4209557.63	20.75
14	332127.76	4209559.55	4.48
15	332123.54	4209558.04	19.43
16	332104.11	4209557.99	6.98
17	332097.93	4209554.74	9.49
18	332088.75	4209552.32	9.15
19	332079.61	4209552.00	5.77
20	332081.38	4209546.51	5.57
21	332083.86	4209541.53	9.20
22	332085.76	4209532.53	7.66
23	332086.24	4209524.89	5.08
24	332085.25	4209519.90	6.47
25	332089.38	4209514.92	38.29
26	332099.39	4209477.96	12.61
27	332107.61	4209468.39	22.28
28	332116.12	4209447.81	20.82
29	332108.10	4209428.60	4.48
30	332104.38	4209431.11	16.05
31	332088.43	4209432.88	6.57
32	332082.33	4209430.43	3.89
33	332078.55	4209431.36	6.63
34	332079.77	4209437.88	5.80
35	332074.81	4209440.90	20.68
36	332079.55	4209461.02	8.11
37	332080.67	4209469.06	8.34
38	332077.52	4209476.77	7.20
39	332071.94	4209481.33	9.98
40	332070.90	4209491.26	10.14
41	332066.95	4209500.60	18.06
42	332065.64	4209518.61	22.30
43	332064.11	4209540.85	5.99
44	332060.21	4209536.31	13.53
45	332055.21	4209523.74	6.53
46	332052.88	4209517.64	7.79
47	332051.10	4209510.06	14.01
48	332045.28	4209497.32	10.91
49	332043.06	4209486.64	9.04
50	332040.28	4209478.04	6.67
51	332039.34	4209471.44	7.22
52	332036.06	4209465.01	10.40
53	332044.04	4209458.34	8.43
54	332041.66	4209450.25	23.02
55	332053.93	4209430.77	13.10
56	332066.97	4209429.57	17.83
57	332084.10	4209424.59	18.71
58	332102.22	4209419.94	23.09
59	332119.90	4209418.67	6.43
60	332132.64	4209399.41	14.76
61	332138.44	4209402.19	8.83
62	332150.62	4209410.53	14.55
63	332156.52	4209417.10	17.07
64	332158.27	4209431.54	17.66
65	332158.09	4209448.62	16.43
66	332157.11	4209466.25	9.78
67	332158.92	4209482.58	8.38
68	332158.24	4209495.86	13.19
69	332155.94	4209505.37	8.00
70	332154.04	4209513.52	
71	332154.43	4209526.71	
1	332155.49	4209534.64	

$E = 1/2 \sum (X_i + X_{i+1})(Y_i - Y_{i+1})$

$E = 10939.83 \mu^2$

ΔΗΛΩΣΗ ΙΔΙΟΚΤΗΤΩΝ

ΤΑ ΑΝΑΓΡΑΦΟΜΕΝΑ ΣΤΟΙΧΕΙΑ ΓΙΑ ΤΟ ΕΝ ΛΟΓΩ ΟΙΚΟΠΕΔΟ, ΠΟΥ ΕΙΝΑΙ ΙΔΙΟΚΤΗΣΙΑ ΜΑΣ ΕΙΝΑΙ ΑΠΟΛΥΤΑ ΑΚΡΙΒΗ, ΤΑ ΔΕ ΟΡΙΑ ΤΟΥ ΟΙΚΟΠΕΔΟΥ ΤΕΘΗΚΑΝ ΠΑΡΟΥΣΙΑ ΜΑΣ ΚΑΙ ΜΕ ΥΠΟΔΕΙΞΗ ΜΑΣ

ΚΑΛΑΒΡΥΤΑ 15/09/2012

Ο ΔΗΛΩΝ

ΜΕΛΕΤΗ ΚΑΤΑΣΚΕΥΗ ΟΙΚΟΔΟΜΙΚΩΝ ΕΡΓΩΝ

ΑΠΟΣΤΟΛΟΣ Ι ΘΑΝΑΣΟΥΛΙΑΣ
Πολιτικός μηχανικός τε.
Μητροπόλεως 24 Αιγίου.
25η Μαρτίου 38 Καλαβρυτά. τηλ. 6977-235631
26910-23794
26920-24801
fax 26910-28604

ΕΡΓΟΔΟΤΗΣ : ΚΛΗΡΟΝΟΜΟΙ ΑΝΤΩΝΗ ΚΑΤΣΙΚΟΠΟΥΛΟΥ

ΕΡΓΟ : ΑΠΟΤΥΠΩΣΗ ΑΓΡΟΤΕΜΑΧΙΟΥ

ΘΕΣΗ ΕΡΓΟΥ : ΕΚΤΟΣ ΚΑΛΑΒΡΥΤΩΝ ΚΑΤΣΙΚΟΛΑΚΕΣ

ΘΕΜΑ ΣΧΕΔΙΟΥ: ΤΟΠΟΓΡΑΦΙΚΟ ΔΙΑΓΡΑΜΜΑ

ΜΕΛΕΤΗΤΗΣ : ΘΑΝΑΣΟΥΛΙΑΣ Ι ΑΠΟΣΤΟΛΟΣ

ΑΡΙΘ. ΣΧΕΔΙΟΥ
ΤΟΠΟ
VAZEOS
1a1

ΚΑΙΜΑΣ : 1/500

ΧΡΟΝΟΣ ΜΕΛΕΤΗΣ: 15/12/2012

ΥΠΟΓΡΑΦΗ ΥΠΗΡΕΣΙΑΣ

ΣΦΡΑΓΙΔΑ ΜΗΧΑΝΙΚΟΥ

ΑΠΟΣΤΟΛΟΣ ΙΩΑΝΝΗ ΘΑΝΑΣΟΥΛΙΑΣ
ΠΟΛΙΤΙΚΟΣ ΜΗΧΑΝΙΚΟΣ Τ.Ε.
ΠΤΥΧΙΟΥΧΟΣ ΑΣΕΤΕΚ - ΚΑΛΑΒΡΥΤΩΝ
ΜΗΤΡΟΠΟΛΕΩΣ 24 ΑΙΓΙΟΥ
ΤΗΛ 26910-23794

ΘΕΩΡΗΘΗΚΕ

Σύμφωνα με το αρθρ. 143883/4312

22-10-2015

Γεώργιος Τσαγιαννίδης
Δασολόγος

Ο/Η ενεργήσας την
αυτοψία

Γεώργιος Τσαγιαννίδης
Δασολόγος

Ο/Η ενεργήσας την
αυτοψία

ΤΣΑΛΙΚΑΔΟΥ ΕΛΕΝΗ
ΔΑΣΟΛΟΓΟΣ