

ΜΑ	X	Y
1	224975.9855	4410152.9560
2	224975.9855	4410152.9560
3	224975.9855	4410152.9560
4	224975.9855	4410152.9560
5	224975.9855	4410152.9560
6	224975.9855	4410152.9560
7	224975.9855	4410152.9560
8	224975.9855	4410152.9560
9	224975.9855	4410152.9560
10	224975.9855	4410152.9560
11	224975.9855	4410152.9560
12	224975.9855	4410152.9560

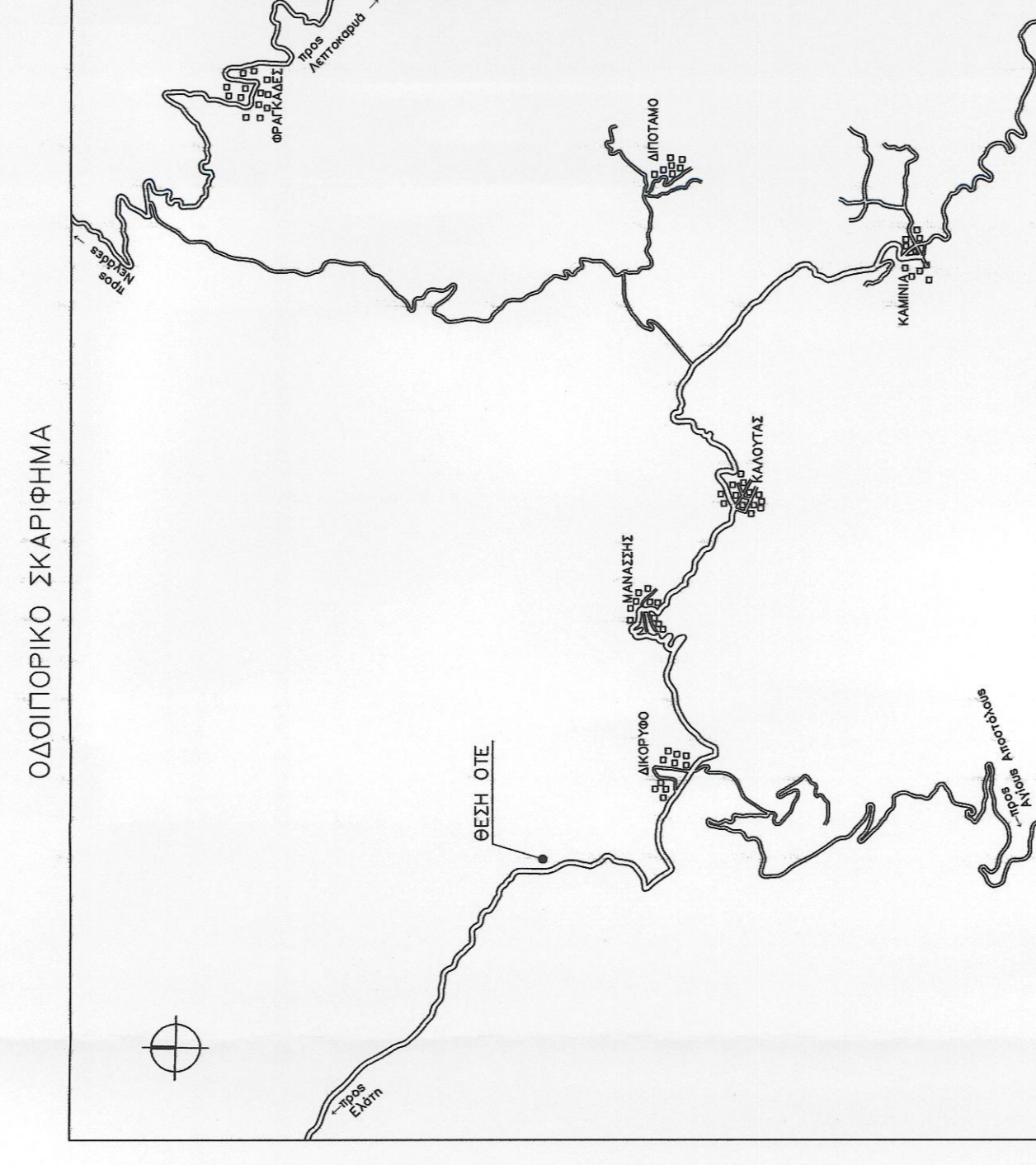

Επιμέλεια
 27/09/2015
 Σηφελώνας Ζώνη
 Αρμόδιος κ. Β. Παπαδόπουλος

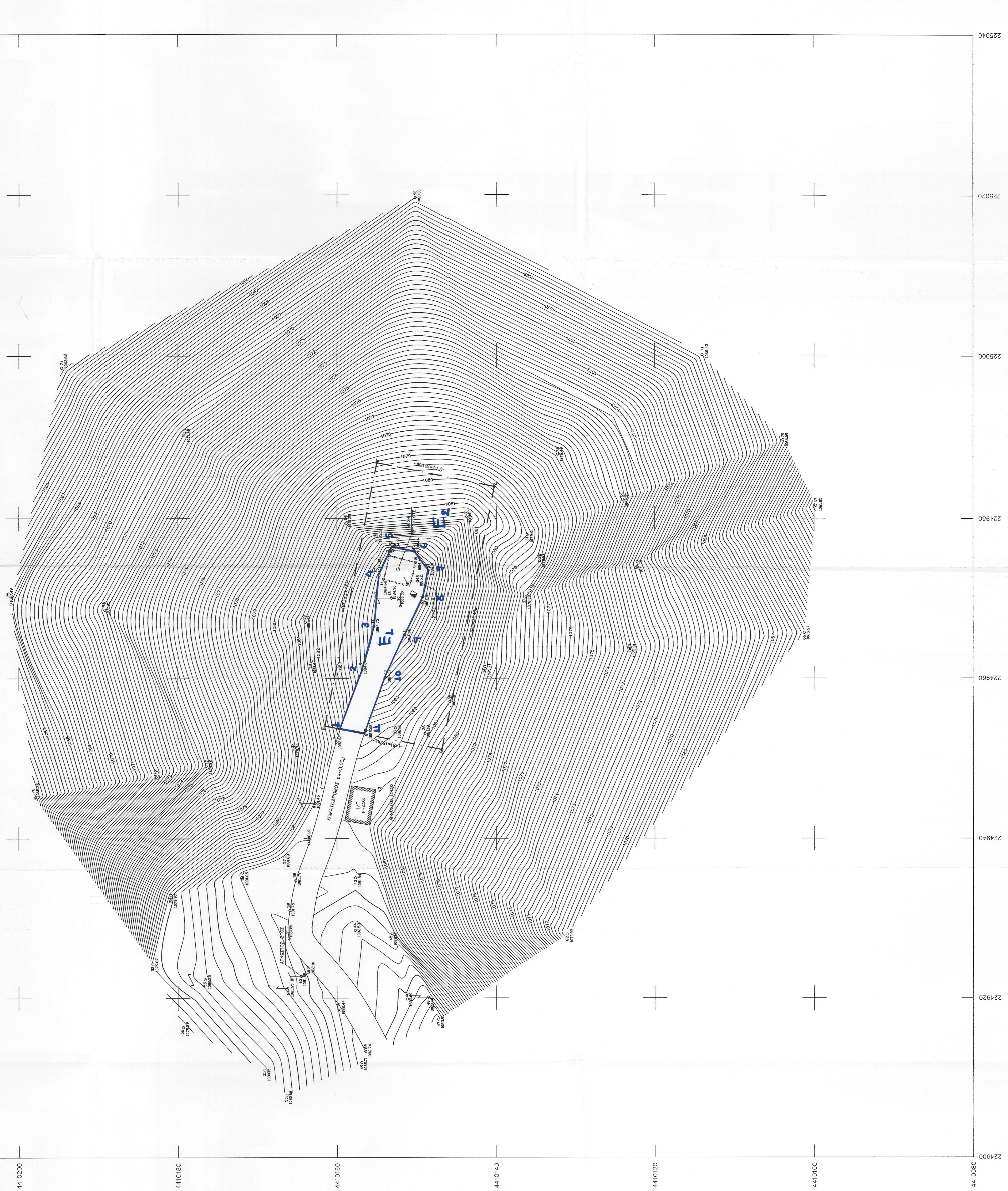

ΕΜΒΑΔΟΜΕΤΡΗΣΗ

Η εμβαδομέτρηση έγινε με την ακόλουθη μέθοδο. Οι συντεταγμένες των κορυφών ομοακτίνων πόλεως ελήφθησαν από το σχέδιο.

$$2E = \sum_{i=1}^n (x_i + x_{i+1}) \cdot (y_i - y_{i+1})$$

ΣΥΝΤΕΤΑΓΜΕΝΕΣ ΣΗΜΕΙΩΝ	ΜΗΚΟΣ	
A	224951.15 4410146.79	15.00
B	224954.07 4410161.50	35.63
Γ	224986.86 4410154.99	35.63
Δ	224985.94 4410140.28	33.43
A	224951.15 4410146.79	33.43
2E	$\sum (x_i + x_{i+1})(y_i - y_{i+1})$	
ΕΜΒΛΑΔΟ:	501.45 Τ.μ.	

ΥΠΟΜΝΗΜΑ

1. Όροι Δομικών: 2145/93 & Ν. 2801/00
2. Εμβαδο Οικοπέδου = 501.45 Τ.μ.
3. Ανεπίσημο Υψόμετρο: ±0.00/+1.084.73 (ΕΙΝΑΙ ΣΤΟ ΚΕΝΤΡΟ ΒΑΣΗΣ ΤΟΥ ΣΤΟΥ)
4. Γεωγραφικές Συντεταγμένες: ΕΓΣΑ 47° 39' 47.148", 39° 47' 48.182"
5. Γεωγραφικό πλάτος: φ = 39° 47' 48.182"
6. Χ = 224973.58
7. Υ = 4410152.33

ΠΑΡΑΤΗΡΗΣΗ:

Ο ΙΣΤΟΣ ΚΑΙ ΤΑ ΜΗΚΗΜΑΤΑ ΤΟΥ Ο.Τ.Ε. ΕΙΝΑΙ ΕΚΑΤΕΣΤΗΜΕΝΑ ΣΕ ΕΚΤΑΣΗ ΠΟΥ ΕΧΕΙ ΠΑΡΑΧΩΡΗΣΕΙ Η ΚΟΙΝΩΝΙΑ ΔΙΚΟΥΦΟΥ ΣΤΟΝ Ο.Τ.Ε.

ΑΠΟΣΠΑΣΜΑ ΧΑΡΤΗ ΓΥΣ
 ΚΑΙΜΑΚΑ 1:50000

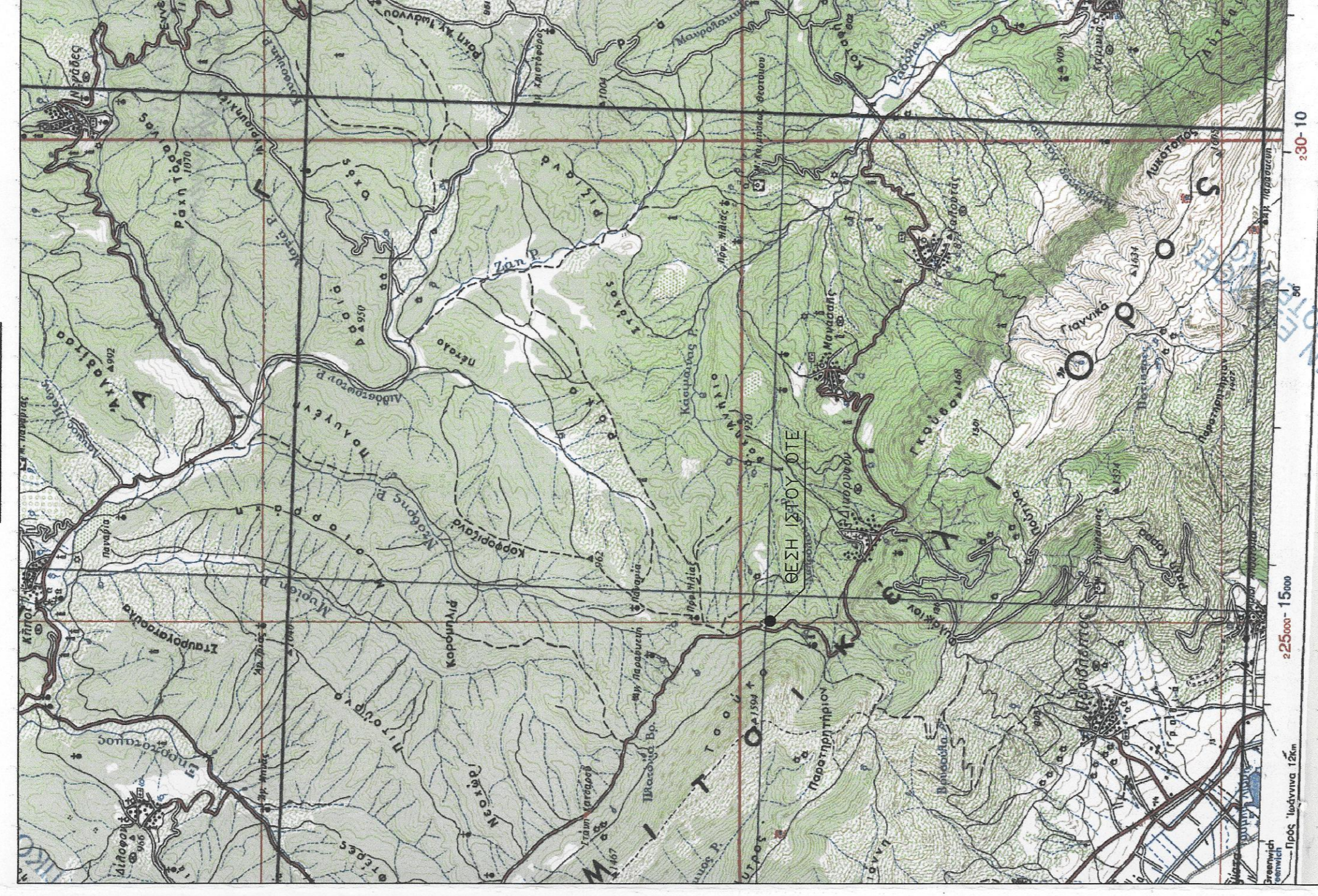

ΟΤΕ Α.Ε.
 Δ/ΝΣΗ ΤΕΧΝΟΛΟΓΙΩΝ ΔΙΚΤΥΟΥ
 ΤΜΗΜΑ ΔΟΜΙΚΗΣ ΥΠΟΔΟΜΗΣ

ΕΡΓΟ: ΣΤΑΘΜΟΣ ΔΙΚΟΥΦΟΥ ΕΡΤ Α/Δ (0250038)

ΘΕΣΗ: Δ. ΚΕΝΤΡΙΚΟΥ ΖΑΓΟΡΙΟΥ-Ν. ΙΩΑΝΝΙΝΩΝ

ΗΜΕΡΟΜΗΝΙΑ : ΟΚΤΩΒΡΙΟΣ 2013

ΘΕΜΑ ΣΧΕΔΙΟΥ	ΤΟΠΟΓΡΑΦΙΚΟ ΔΙΑΓΡΑΜΜΑ	ΑΡ. ΣΧΕΔΙΟΥ Ρ/Η 27/04 Φ1/2
-----------------	--------------------------	----------------------------------

ΚΑΙΜΑΚΑ : 1 : 200

ΚΩΔΙΚΟΣ ΑΡΙΘΜΟΣ ΣΤΑΘΜΟΥ	ΣΦΡΑΓΙΣΤΑ
0250038	ΣΥΝΤΕΛΕΣΤΗΣ: ΣΗΦΕΛΩΝΑΣ ΖΩΝΗ ΔΙΠΛΩΜΑΤΙΣΤΗΣ ΜΗΧΑΝΙΚΟΣ ΑΡΧΙΤΕΚΤΟΝΟΣ ΕΠΙΧΕΙΡΗΣΙΑΚΩΝ ΠΡΟΓΡΑΜΜΑΤΩΝ ΚΑΙ ΕΡΓΩΝ ΠΡΟΚΑΤΑΡΤΗΣ: ΠΑΠΑΔΟΠΟΥΛΟΣ Β. ΠΑΠΑΔΟΠΟΥΛΟΣ
ΕΚΔΟΣΗ	ΜΕΤΡΗΣΗ
1	ΥΠΟΓΡΑΦΗ
2	
3	