

ΑΠΟΣΠΑΣΜΑ ΧΑΡΤΗ ΑΠΟ ΟΡΘΟΦΩΤΟΧΑΡΤΗ 400_401 1:5000

ΘΕΣΗ ΑΓΡΟΤΕΜΑΧΙΟΥ

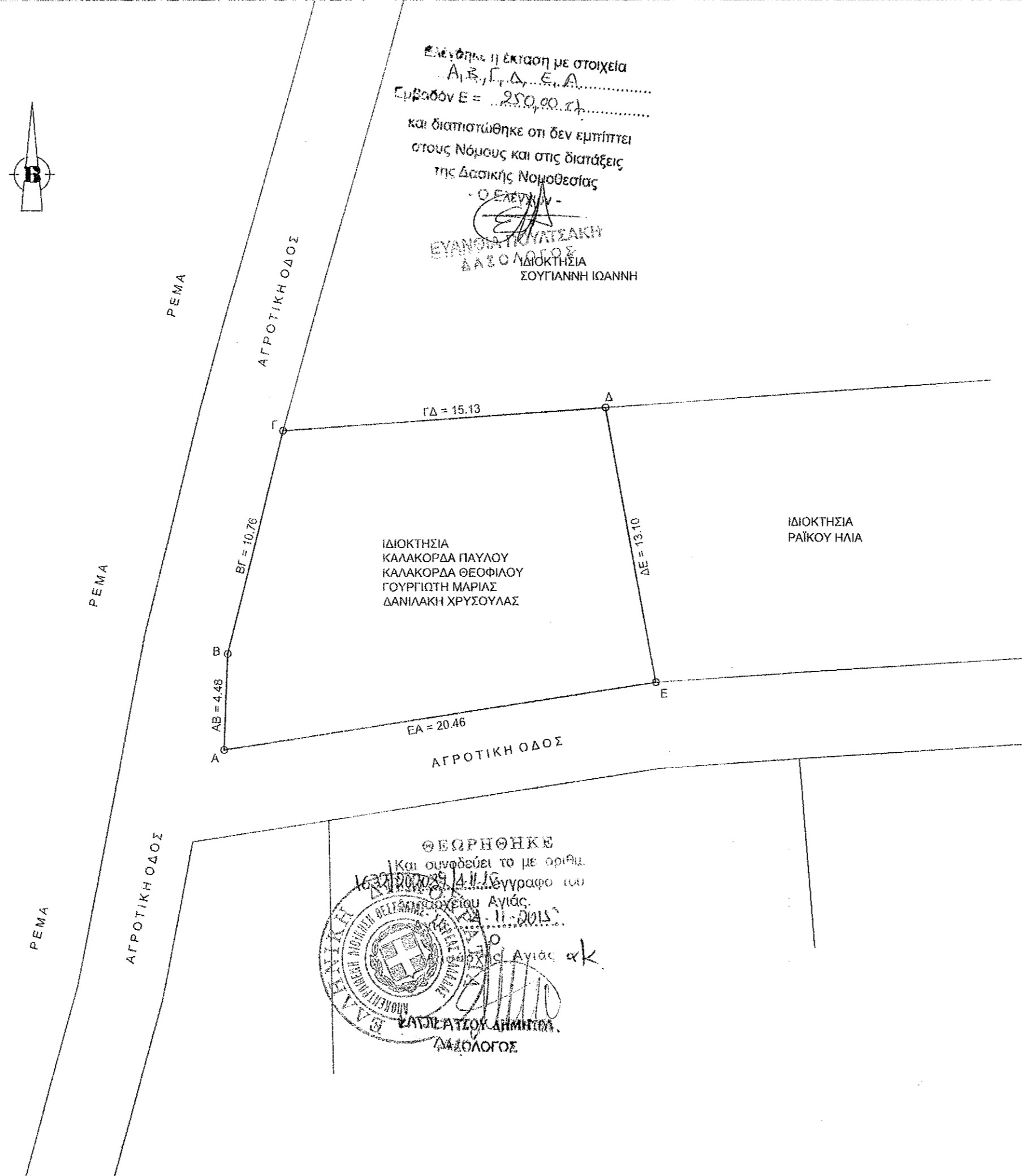
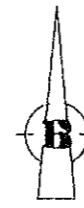

Ελέγχθηκε η έκταση με στοιχεία
Α, Β, Γ, Δ, Ε, Α.
Εμβαδόν Ε = 250,00 τ.μ.
και διαπιστώθηκε ότι δεν εμπίπτει
στους Νόμους και στις διατάξεις
της Δασικής Νομοθεσίας
Ο ΕΛΕΓΧΩΝ
ΕΥΑΝΘΥΜΟΣ ΚΑΤΣΑΚΗΣ
ΔΑΣΟΛΟΓΟΣ
ΣΟΥΓΙΑΝΝΗ ΙΩΑΝΝΗ

ΙΔΙΟΚΤΗΣΙΑ
ΚΑΛΑΚΟΡΔΑ ΠΑΥΛΟΥ
ΚΑΛΑΚΟΡΔΑ ΘΕΟΦΙΛΟΥ
ΓΟΥΡΓΙΩΤΗ ΜΑΡΙΑΣ
ΔΑΝΙΛΑΚΗ ΧΡΥΣΟΥΛΑΣ

ΘΕΩΡΗΘΗΚΕ
Και συνδέεται το με αριθμό
1631/2015/Α.Π.Σ. έγγραφο του
Γραφείου Αγίας
Βελίκας
με το σχέδιο Αγίας
Βελίκας
Ο ΔΙΕΥΤΗΡΗΣ
ΣΑΥΛΑΤΙΔΗΣ ΑΝΔΡΕΑΣ
ΔΙΔΑΚΤΗΣ

ΕΜΒΑΔΟΜΕΤΡΗΣΗ ΑΓΡΟΤΕΜΑΧΙΟΥ (ΕΓΣΑ 87)

Α/Α	X	Y	ΜΗΚΟΣ
A	401829.10	4401007.15	4.48
B	401829.28	4401011.62	10.76
Γ	401831.88	4401022.07	15.13
Δ	401846.97	4401023.12	13.10
E	401849.33	4401010.23	20.46
A	401829.10	4401007.15	

ΕΜΒΑΔΟ ΑΓΡΟΤΕΜΑΧΙΟΥ : Ε (Α,Β,Γ,Δ,Ε,Α) = 250.00 τ.μ

ΟΡΟΙ ΔΟΜΗΣΗΣ
ΠΔ/24-5-85 (ΦΕΚ-270/Δ/85)
1.α) Ε= 4000 τ.μ.
β) Π= 45μ Β=50μ Ε=4000τ.μ.
(ΓΙΑ ΓΗΠΕΔΑ ΜΕ ΠΡΟΣΩΠΟ ΣΕ ΔΙΕΘΝΕΙΣ,ΕΘΝΙΚΕΣ,Κ.Λ.ΤΡ ΟΔΟΥΣ)
ΚΑΤΑ ΠΑΡΕΚΚΛΙΣΗ
2.α) Ε= 2000 τ.μ. ΤΗΝ 17-10-78
(ΕΝΤΟΣ ΖΩΝΗΣ ΠΟΛΕΩΝ,ΚΟΜΩΝ ΟΙΚΙΣΜΩΝ)
β) ΓΙΑ ΓΗΠΕΔΑ ΜΕ ΠΡΟΣΩΠΟ ΣΕ ΔΙΕΘΝΕΙΣ,ΕΘΝΙΚΕΣ,Κ.Λ.ΤΡ ΟΔΟΥΣ
αα) Π= 10μ Β= 15μ Ε= 750 τ.μ. ΠΡΟ 12-11-62
ββ) Π= 20μ Β= 35μ Ε= 1200 τ.μ. ΠΡΟ 12-09-64
γγ) Π= 25μ Β= 40μ Ε= 2000 τ.μ. ΠΡΟ 17-10-78
δδ) Ε= 4000 τ.μ. ΑΠΟ 17-10-78 ΕΩΣ 31-05-85

ΔΗΛΩΣΗ ΙΔΙΟΚΤΗΤΗ
ΤΑ ΑΝΑΓΡΑΦΟΜΕΝΑ ΣΤΟΙΧΕΙΑ ΓΙΑ ΤΟ ΕΝ ΛΟΓΩ ΑΓΡΟΤΕΜΑΧΙΟ ΠΟΥ
ΕΙΝΑΙ ΙΔΙΟΚΤΗΣΙΑ ΜΑΣ ΕΙΝΑΙ ΑΠΟΛΥΤΑ ΑΚΡΙΒΗ, ΤΑ ΔΕ ΟΡΙΑ ΤΟΥ
ΤΕΘΗΚΑΝ ΠΑΡΟΥΣΙΑ ΜΑΣ ΚΑΙ ΜΕ ΥΠΟΔΕΙΗ ΜΑΣ.
ΟΙ ΔΗΛΩΝΤΕΣ

ΒΕΒΑΙΩΣΗ Ν.651/77
Ο ΥΠΟΓΕΓΡΑΜΜΕΝΟΣ ΜΗΧΑΝΙΚΟΣ ΓΕΩΡΓΙΟΣ ΚΑΡΑΒΙΔΕΣ ΒΕΒΑΙΩΝΩ
ΟΤΙ ΤΟ ΑΓΡΟΤΕΜΑΧΙΟ ΜΕ ΣΤΟΙΧΕΙΑ (Α,Β,Γ,Δ, Ε,Α) ΚΑΙ ΕΜΒΑΔΟ 250.00 Τ.Μ.
ΒΡΙΣΚΕΤΑΙ ΣΤΗ ΘΕΣΗ " ΔΡΟΓΟΥΤΙ " ΕΚΤΟΣ ΕΓΚΕΚΡΙΜΕΝΟΥ
ΡΥΜΟΤΟΜΙΚΟΥ ΣΧΕΔΙΟΥ ΒΕΛΙΚΑΣ ΚΑΙ ΔΕΝ ΕΙΝΑΙ ΑΡΤΙΟ ΚΑΙ
ΟΙΚΟΔΟΜΗΣΙΜΟ ΣΥΜΦΩΝΑ ΜΕ ΤΗΝ ΙΣΧΥΟΥΣΑ ΝΟΜΟΘΕΣΙΑ.
Η ΑΠΟΣΤΑΣΗ ΤΟΥ ΑΓΡΟΤΕΜΑΧΙΟΥ ΑΠΟ ΤΗ ΓΡΑΜΜΗ ΑΙΓΙΑΛΟΥ
ΕΙΝΑΙ 460.00 μ
Ο ΜΗΧΑΝΙΚΟΣ
ΓΕΩΡΓΙΟΣ ΝΙΚ. ΚΑΡΑΒΙΔΕΣ
ΠΤΥΧΟΣ ΤΟΠΟΓΡΑΦΟΣ ΜΗΧΑΝΙΚΟΣ Τ.Ε.
Α.Μ. / Ε.Ε.Τ.Ε.Π. / 41586
ΒΕΛΙΚΑ ΜΕΛΙΒΟΙΑΣ
ΤΗΛ. 6936 179336 - 2410 254793
Α.Φ.Μ. 114507821
Α' ΔΟΥ ΛΑΡΙΣΑΣ (ΑΓΙΑΣ - ΕΛΛΑΣΣΟΝΑΣ - ΤΥΡΝΑΒΟΥ)

ΕΡΓΟΔΟΤΗΣ:
ΚΑΛΑΚΟΡΔΑΣ ΠΑΥΛΟΣ
ΚΑΛΑΚΟΡΔΑΣ ΘΕΟΦΙΛΟΣ
ΓΟΥΡΓΙΩΤΗ ΜΑΡΙΑ
ΔΑΝΙΛΑΚΗ ΧΡΥΣΟΥΛΑ

ΕΡΓΟ: ΑΠΟΤΥΠΩΣΗ ΑΓΡΟΤΕΜΑΧΙΟΥ

ΘΕΣΗ: " ΔΡΟΓΟΥΤΙ " ΒΕΛΙΚΑ
Δ.Ε. ΜΕΛΙΒΟΙΑΣ ΔΗΜΟΥ ΑΓΙΑΣ

ΜΕΛΕΤΗΤΗΣ: ΓΕΩΡΓΙΟΣ ΝΙΚ.ΚΑΡΑΒΙΔΕΣ
ΤΟΠΟΓΡΑΦΟΣ ΜΗΧΑΝΙΚΟΣ Τ.Ε.

ΘΕΜΑ ΣΧΕΔΙΟΥ:
ΤΟΠΟΓΡΑΦΙΚΟ ΔΙΑΓΡΑΜΜΑ
ΑΡΙΘΜΟΣ ΣΧΕΔΙΟΥ
A₁

ΚΛΙΜΑΚΑ: 1:200

ΧΡΟΝΟΣ ΜΕΛΕΤΗΣ: ΟΚΤΩΒΡΙΟΣ 2015

ΥΠΟΓΡΑΦΗ - ΣΦΡΑΓΙΔΑ
ΓΕΩΡΓΙΟΣ ΝΙΚ. ΚΑΡΑΒΙΔΕΣ
ΠΤΥΧΟΣ ΤΟΠΟΓΡΑΦΟΣ ΜΗΧΑΝΙΚΟΣ Τ.Ε.
Α.Μ. / Ε.Ε.Τ.Ε.Π. / 41586
ΒΕΛΙΚΑ ΜΕΛΙΒΟΙΑΣ
ΤΗΛ. 6936 179336 - 2410 254793
Α.Φ.Μ. 114507821
Α' ΔΟΥ ΛΑΡΙΣΑΣ (ΑΓΙΑΣ - ΕΛΛΑΣΣΟΝΑΣ - ΤΥΡΝΑΒΟΥ)