



ΥΠΟΜΟΡΦΙΑ ΣΥΜΒΟΛΙΣΜΩΝ

- άρνησιν
- άρνησιν
- άρνησιν
- άρνησιν

Ελληνικό Γεωδοτικό Σύστημα Αναφοράς (ΕΓΣΑ'07)
 Ελλειμματικές αναφορές: GRS 80 (a=6378137m, 1/f=298.257222101)
 Προβολή: Εγκάρσια Μερκατορική
 Κεντρικός Μεσημβρινός: λ°=24°00'00" με Κο=0,6996
 Τριγωνική Κοίτη: Μεσημβρινός: +500000m
 Γεωγραφικό πλάτος: 0°00'00"

σημ	X	Y
A	685630.65	4535805.12
B	685730.42	4535772.59
Γ	685687.9	4535700.06
Δ	685610.09	4535725.42
E	685627.19	4535782.93
Z	685633.22	4535784.83

Το κέντρο του τετραγώνου της ανεμογεννήτριας θα τοποθετηθεί σε σημείο με Χ=685648.41 μ. και Υ=4535732.58 μ. και απόλυτο υψόμετρο 35μ.

ΑΠΟΣΠΑΣΜΑ ΧΑΡΤΟΥ ΑΓΡΟΚΗΤΗΜΑΤΟΣ ΤΡΙΦΥΛΛΙΟΥ ΣΥΜΠ. ΔΙΑΝΟΜΗ 1967 (κλίμακα 1 :5000)

ΔΗΛΩΣΗ 65177 ΚΑΙ 1337/83

Το κληρονομήσιο, υπ.αρ. 1843, με τα στοιχεία Α,Β,Γ,Δ,Ε,Ζ,Α, εμβαδού 8.108 ,00 τ.μ. (Αγρόκτημα Τριφυλλίου, Συμπ. Διανομή έτους 1967), βρίσκεται εκτός του ανεμογ. Τριφυλλίου, του Δήμου Αλεξανδρούπολης, Περιφερειακής Ενότητας Έβρου. Είναι άρνησιν και ακολουθείται σύμφωνα με τις κτηνοτροφικές διατάξεις (Π.Δ. 24-5-1985 ΦΕΚ 270Δ/1985) Δεν υπόκειται στις διατάξεις Ν.1337/83 και δεν έχει υποχρέωση εισφοράς σε γη και χρήμα. Δεν αποτελεί τμήμα μεγαλύτερης έκτασης και δεν έχει κτηματογραφηθεί. Δεν κατέχεται κοινόχρηστη έκταση.



Ο ΜΗΧΑΝΙΚΟΣ

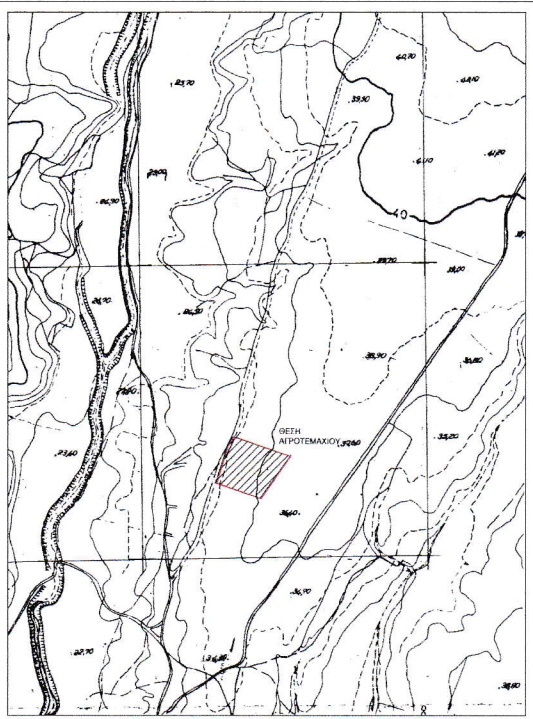
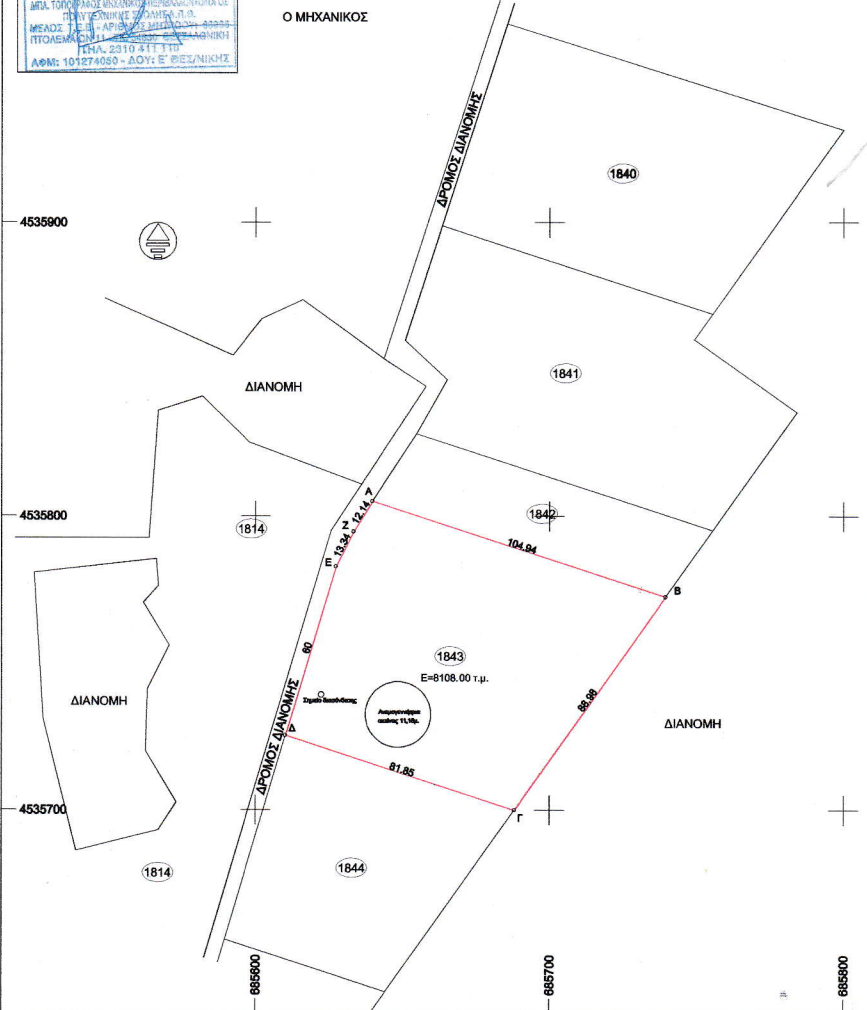

ΑΠΟΣΠΑΣΜΑ ΧΑΡΤΟΥ ΓΥΣ 3659-4 (κλίμακα 1:5000)

ΙΔΙΟΚΤΗΤΗΣ: Σταυράκου Βασίλειος του Γεωργίου	
ΙΔΙΟΚΤΗΣΙΑ: ΚΛΗΡΟΤΕΜΑΧΙΟ 1843 (Α-Β-Γ-Δ-Ε-Ζ-Α) ΕΜΒΑΔΟΥ 8108.00τ.μ.	
ΘΕΣΗ: Συμπ. Διανομή Αγροκτήματος Τριφυλλίου, έτους 1967, αρ. κληρονομαχίου 1843, της Δημοτικής Ενότητας Φερών, του Δήμου Αλεξανδρούπολης, Π.Ε. Έβρου.	
ΜΕΛΕΤΗΤΗΣ: Κυριζόπουλος Ηλίας Αγρονόμος Τοπογράφος Μηχανικός	
Πολεμίων 11 τ.κ. 54630 Θεσσαλονίκη ΤΗΛ. 2510411110 ΚΩΔ. 6973601543	
ΘΕΜΑ ΣΧΕΔΙΟΥ: Τοπογραφικό Διάγραμμα	ΑΡΙΘΜ.ΣΧΕΔΙΟΥ T1
ΚΛΙΜΑΚΑ: 1:1000	
ΧΡΟΝΟΣ ΜΕΛΕΤΗΣ: ΟΚΤΩΒΡΙΟΣ 2015	
ΥΠΟΓΡΑΦΗ-ΣΦΡΑΓΙΔΑ 	

Συνοδεύει την με αριθμό 22495/11-11-2015... πράξη χαρακτηρισμού του Δασαρχείου Σουφλίου



ΘΕΩΡΗΘΗΚΕ
Ο ΔΑΣΑΡΧΗΣ

ΙΩΣΗΦΙΔΗΣ ΣΤΕΦΑΝΟΣ
ΠΕ ΓΕΩΤ.(ΔΑΣΟΛΟΓΟΣ)
Με Β' ΒΑΘΜΟ