

ΑΠΟΤΥΠΩΜΑ 1/5000 ΓΥΣ -- ΠΙΝΑΚΙΔΑ 6145/2 -- Φ.Χ. 1/50000 ΑΓΕΡΗΝΗ

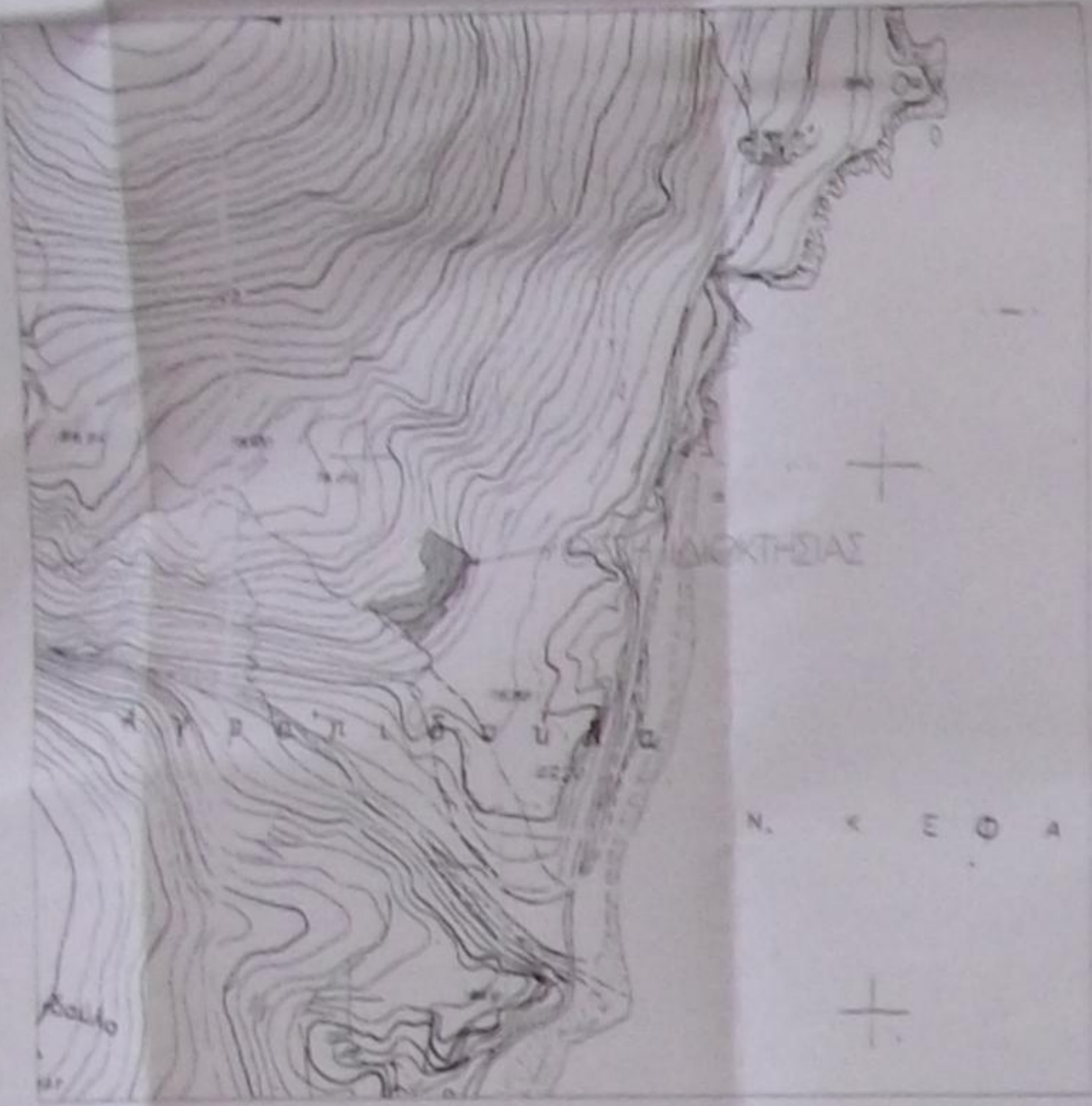

ΔΙΟΚΘΙΑ ΑΝΩΤΟΥ

ΔΙΟΚΘΙΑ ΑΝΩΤΟΥ



ΔΙΟΚΘΙΑ ΠΕΔΙΟΥ ΔΕΛΩΝ ΜΕΜΠΟΥ

ΔΙΟΚΘΙΑ ΒΛΑΝΤΗ ΜΑΡΚΑ ΤΟ ΓΕΝΟΣ ΣΩΛΩΜΟΥ 1111 4090.69 μ²

ΔΙΟΚΘΙΑ ΚΑΤΑ ΤΟ ΠΡΩΤΟΜΟ ΤΑΥΝΙΟΥ (ΜΥΤΣΩΝΗ)

ΕΜΒΑΔΟΜΕΤΡΗΣΗ Ο1

Ε (Δ1, Δ2, Δ3, Δ4, Δ5, Δ6, Δ7, Δ8, Δ9, Δ10, Δ11, Δ12, Δ13, Δ14, Δ15, Δ16, Δ17, Δ18, Δ19, Δ20, Δ21, Δ22, Δ23, Δ24, Δ25, Δ26, Δ27, Δ28, Δ29, Δ30, Δ31, Δ32, Δ33, Δ34, Δ35, Δ36, Δ37, Δ38, Δ39, Δ40, Δ41, Δ42, Δ43, Δ44, Δ45, Δ46, Δ47, Δ48, Δ49) = 4090.69 μ²

ΘΕΩΡΗΘΗΚΕ
 Στις 16/02/2008 με αρ. 23378/2008
 Η ΕΠΙΤΡΟΠΗ ΕΠΙΧΕΙΡΗΣΙΑΣ ΚΑΙ ΕΚΜΕΤΑΛΛΕΥΣΗΣ ΤΗΣ Α.Υ.Π.Σ. ΑΝΩΤΟΥ ΕΚΔΕΙΧΕΤΑΙ, ΕΝ ΟΝΟΜΑΤΙ ΤΗΣ ΚΕΝΤΡΙΚΗΣ ΕΞΟΥΣΙΑΣ ΤΗΣ ΔΕΦΝΗΣ



ΔΙΟΚΘΙΑ ΜΕΜΠΟΥ ΣΤΗΡΙΞΗ ΣΕΠΤΟΣ
ΜΑΚΙΣΘΗΣ
 Αρχιτέκτονας
 Αρμόδιος
 1924/04
 9 816111
 115111
 115111

Α/Α	ΕΠΙΧΕΙΡΗΣΙΑΣ ΚΑΙ ΕΚΜΕΤΑΛΛΕΥΣΗΣ ΤΗΣ Α.Υ.Π.Σ. ΑΝΩΤΟΥ	ΕΠΙΧΕΙΡΗΣΙΑΣ ΚΑΙ ΕΚΜΕΤΑΛΛΕΥΣΗΣ ΤΗΣ Α.Υ.Π.Σ. ΑΝΩΤΟΥ
1
2
3
4
5
6
7
8
9
10
11
12
13
14
15
16
17
18
19
20
21
22
23
24
25
26
27
28
29
30
31
32
33
34
35
36
37
38
39
40
41
42
43
44
45
46
47
48
49

ΥΠΟΜΝΗΜΑ

- Το σχέδιο της μελέτης υποβάλλεται με...
- Επισημαίνεται ότι οι όροι της μελέτης είναι...
- Η μελέτη αυτή αφορά...
- Το σχέδιο υποβάλλεται...
- Δεν είναι...

ΟΡΟΙ ΔΟΜΗΣΗΣ

Π.Δ. 24/5-1985 Φ.Ε.Κ. 270/Δ/31-5-1985 ΟΠΩΣ ΤΡΟΠΟΠΟΙΗΘΗΚΕ ΜΕ ΤΟ Φ.Ε.Κ. Α308/31-12-2005

Ελάχιστο εμβαδό υπεδώου 4000 μ². Γήρυνση σε κοινοκτηνομίες 25%. Πάρκινγκ 2000 μ² για το κτίριο εντός όριου. Χρηματοδότηση προ 24-4-1977 (απόφαση με ηλ. διαταγή της παρ. 6 άρθρου 23 του Ν. 2508/87 και των εγκυκλίων 2231/91, 826/2-99 & 25/42905/30605-6-98). Πάρκινγκ 750 μ² για το κτίριο πρόσωτο + 10 μ² σε εθνικούς, επαγγελματίες, δημόσιους ή κοινοτικούς δρόμους και υπεδώου στην είσοδο από την 1211/1982 με άρθρο 13α. Πάρκινγκ 1200 μ² για το κτίριο πρόσωτο + 25 μ² στους παρακείμενους δρόμους και υπεδώου από την 1299/84 με άρθρο 28α. Πάρκινγκ 2000 μ² για το κτίριο πρόσωτο + 25 μ² στους παρακείμενους δρόμους και υπεδώου από την 1710/1978 με άρθρο 28α. 40 μ² για υπεδώου στην είσοδο 200 μ² για κτίριο με υπεδώου από 4000 μ². Κτηματολόγιο είναι από όριο υπεδώου + 10 μ² (απέναντι παρακείμενου).

ΔΗΛΩΣΗ Ν. 651/1977 & 1337/83

Ο παρών υποβάλλων στην Αρχαιολογική Υπηρεσία της Ε.Μ.Π. Κοινοπραξίας Βελτίωσης του Νότιου Δέλτα, ότι τα παραπάνω στοιχεία που παραδίδονται παραμένουν από το στάδιο του μετ' εμβαδού 01. Διατίθεται επίσης του υποκατασκευαστή σχεδίου κτίριου και όριου. Όλες οι πληροφορίες είναι κανόνες και διαδικασίες σύμφωνα με τις συστάσεις της Αρχαιολογικής Υπηρεσίας. Επίσης διατίθεται σε υπεδώου 230 μ² από την έκταση και δεν διατίθεται από αυτό καμία άλλη υπεδώου ή όριου. Τέλος δεν υπάρχει στις διατάξεις 1 νόμιμο 1337/83 που ισχύει ως προς τα όρια.

ΑΘΗΝΑ, ΦΕΒΡΟΥΑΡΙΟΣ 2008

Ο ΜΗΧΑΝΙΚΟΣ

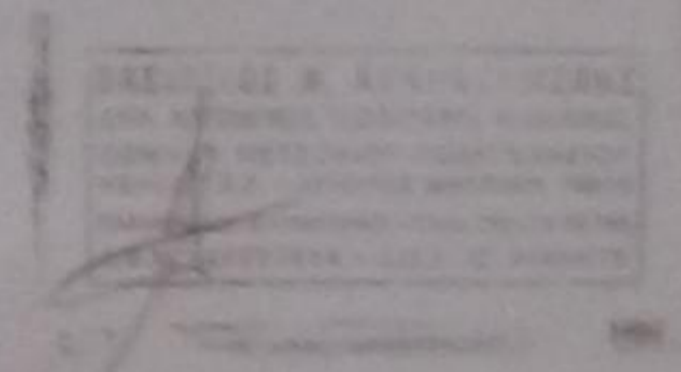

ΤΕΧΝΙΚΟ ΓΡΑΦΕΙΟ	
ΚΟΥΡΜΑΡΟΥΣΕΣ ΒΑΣΙΛΕΟΣ ΤΟΥΡΚΑΛΟΣ ΜΗΧΑΝΙΚΟΣ	
ΤΕΧΝΟΛΟΓΙΚΟ ΚΑΤΑΣΤΑΣΙΑΣ ΜΕΤΡΗΣΕΩΝ	
ΤΑΧΥΜΕΤΡΟΝ ΤΑΧΥΜΕΤΡΗΣΕΩΝ	
ΕΤΕΡΟΜΕΤΡΟΝ	
ΕΓΧΡΩΜΑΤΗΣ	ΒΛΑΝΤΗ ΜΑΡΚΑ ΤΟ ΓΕΝΟΣ ΣΩΛΩΜΟΥ
ΔΙΟΚΤΗΤΗΣ	ΒΛΑΝΤΗ ΜΑΡΚΑ ΤΟ ΓΕΝΟΣ ΣΩΛΩΜΟΥ
ΕΡΓΟ	ΑΠΟΤΥΠΩΣΗ ΑΓΡΟΤΕΜΑΧΟΥ Ο1
ΒΕΣΗ	ΚΟΥΡΜΑΡΟΥΣΕΣ ΕΝΤΟΣ ΟΡΙΩΝ ΟΙΚΙΣΜΟΥ ΣΚΑΛΙΑΣ Κ. ΚΕΦΑΛΛΗΝΙΑΣ

ΒΛΑΝΤΗ ΜΑΡΚΑ ΤΟ ΓΕΝΟΣ ΣΩΛΩΜΟΥ ΟΡΙΩΝ ΤΗΣ ΠΑΡ. 6 ΑΡ. 23378/2008
 Ο κ. μηχανικός υποβάλλων, διαβεβαιώνει ότι τα στοιχεία που παραδίδονται είναι αληθή και σύμφωνα με την πραγματικότητα. Δεν υπάρχει καμία άλλη υπεδώου ή όριου. Τέλος δεν υπάρχει στις διατάξεις 1 νόμιμο 1337/83 που ισχύει ως προς τα όρια.

ΘΕΜΑ ΣΧΕΔΙΟΥ	ΚΑΜΠΑΝΑ
ΤΟΠΟΓΡΑΦΙΚΟ ΔΙΑΓΡΑΜΜΑ	1:200
ΧΡΟΝΟΣ ΜΕΛΕΤΗΣ	ΦΕΒΡΟΥΑΡΙΟΣ 2008
ΥΠΟΓΡΑΦΗ	ΣΤΡΑΤΗΓΙΑ
ΒΑΣΙΛΕΥΣ Κ. ΚΟΥΡΜΑΡΟΥΣΕΣ ΔΙΟΚΤΗΤΗΣ ΤΟΠΟΓΡΑΦΙΚΩΝ ΔΙΑΓΡΑΜΜΑΤΩΝ ΑΡΜΟΔΙΟΣ 1924/04 9 816111 115111 115111	