ΥΠΟΜΝΗΜΑ :

1. ΘΕΣΗ ΓΗΠΕΔΩΝ
Τ.Κ. ΛΙΑΝΟΚΛΑΔΙΟΥ, ΘΕΣΗ "ΚΟΥΤΣΟΥΠΟΛΑΚΚΑ" , ΔΗΜΟΥ ΛΑΜΙΑΣ
ΠΕΡΙΦΕΡΕΙΑ ΣΤΕΡΕΑΣ ΕΛΛΑΔΑΣ

2. ΙΔΙΟΚΤΗΣΙΕΣ
-ΓΗΠΕΔΟ 1 : Ιδιοκτησια Κουτκιας Νικολαος του Νικολαου
-ΓΗΠΕΔΟ 2 : Ιδιοκτησια Ζαχαρης Αθανασιος του Νικολαου
-ΓΗΠΕΔΟ 3 : Ιδιοκτησια Πουρναρας Βασιλειος του Δημητριου
-ΓΗΠΕΔΟ 4 : Ιδιοκτησια Ελληνικο Δημοσιο
-ΓΗΠΕΔΟ 5 : Ιδιοκτησια Ελληνικο Δημοσιο

2. ΕΜΒΑΔΟΝ ΓΗΠΕΔΩΝ

-Εμβαδόν ΓΗΠΕΔΟΥ 1, εκτός σχεδιου του Τ.Κ. Λιανοκλαδιου με στοιχεία (1,2,.....,13 , Ε,47,48,14,15,....,23,24,49,50,....,55,860,1) = 7011,52 m2.

-Εμβαδόν ΓΗΠΕΔΟΥ 2, εκτός σχεδιου του Τ.Κ. Λιανοκλαδιου με στοιχεία (14,15,16,28,29,30,31,32,Η,46,Ζ,47,48,14) = 1681.29 m2.

-Εμβαδόν ΓΗΠΕΔΟΥ 3, εκτός σχεδιου του Τ.Κ. Λιανοκλαδιου με στοιχεία (49,50,51,52,53,54,55,860,859,27,26,25,24,49) = ~~813.15 m2.~~ 883,31τ.μ.

-Εμβαδόν ΓΗΠΕΔΟΥ 4, εκτός σχεδιου του Τ.Κ. Λιανοκλαδιου με στοιχεία (860,1,2,.....,12,13,Δ,Γ,Β,Α,861,860) = 4459.29 m2.

-Εμβαδόν ΓΗΠΕΔΟΥ 5, εκτός σχεδιου του Τ.Κ. Λιανοκλαδιου με στοιχεία (16,17,....,26,27,859,858,857,Κ,Ι,Θ,32,31,30,29,28,16) = ~~3399.87 m2.~~ 3.416,40τ.μ.

-Ο υπολογισμος του εμβαδου γινεται με τον αναλυτικο τυπο 2Ε = Σ Yi(Xi-1 - Xi+1)

3.ΠΙΝΑΚΑΣ ΣΥΝΤΕΤΑΓΜΕΝΩΝ ΤΩΝ ΚΟΡΥΦΩΝ ΤΩΝ ΓΗΠΕΔΩΝ (ΕΞΑΡΤΗΜΕΝΟ ΕΓΣΑ '87)

ΓΗΠΕΔΟ 1

ΚΟΡΥΦΗ:	Χ	Ψ
1	349865.45	4314445.01
2	349858.15	4314451.72
3	349848.61	4314458.09
4	349842.37	4314461.53
5	349836.10	4314464.53
6	349829.31	4314466.91
7	349820.51	4314469.22
8	349815.76	4314470.38
9	349805.11	4314472.17
10	349793.97	4314473.36
11	349785.10	4314473.93
12	349775.85	4314474.36
13	349762.12	4314475.27
Ε	349759.30	4314475.66
47	349753.45	4314425.86
48	349755.64	4314424.10
14	349759.22	4314426.13
15	349768.40	4314422.17
16	349780.02	4314415.02
17	349782.01	4314407.01
18	349783.26	4314405.11
19	349786.68	4314398.31
20	349795.64	4314394.21
21	349802.13	4314391.43
22	349807.29	4314390.02
23	349819.78	4314389.54
24	349827.20	4314392.31
49	349832.96	4314395.41
50	349841.35	4314402.72
51	349847.57	4314407.91
52	349851.90	4314411.34
53	349857.98	4314416.44
54	349865.06	4314422.22
55	349868.34	4314425.71
860	349874.22	4314433.72

ΓΗΠΕΔΟ 2

ΚΟΡΥΦΗ:	Χ	Ψ
28	349780.82	4314407.15
29	349784.76	4314394.18
30	349793.05	4314383.22
31	349800.13	4314377.09
32	349815.06	4314359.34
Η	349782.83	4314362.70
46	349754.65	4314400.82
Ζ	349751.08	4314405.66
47	349753.45	4314425.86
48	349755.64	4314424.10
14	349759.22	4314426.13
15	349768.40	4314422.17
16	349780.02	4314415.02

ΓΗΠΕΔΟ 3

ΚΟΡΥΦΗ:	Χ	Ψ
49	349832.96	4314395.41
50	349841.35	4314402.72
51	349847.57	4314407.91
52	349851.90	4314411.34
53	349857.98	4314416.44
54	349865.06	4314422.22
55	349868.34	4314425.71
860	349874.22	4314433.72
859	349867.45	4314396.33
27	349851.54	4314382.23
26	349837.17	4314387.30
25	349832.21	4314392.25
24	349827.20	4314392.31

ΓΗΠΕΔΟ 4

ΚΟΡΥΦΗ:	Χ	Ψ
1	349865.45	4314445.01
2	349858.15	4314451.72
3	349848.61	4314458.09
4	349842.37	4314461.53
5	349836.10	4314464.53
6	349829.31	4314466.91
7	349820.51	4314469.22
8	349815.76	4314470.38
9	349805.11	4314472.17
10	349793.97	4314473.36
11	349785.10	4314473.93
12	349775.85	4314474.36
13	349762.12	4314475.27
Ε	349759.30	4314475.66
Δ	349777.46	4314488.31
Γ	349814.60	4314503.52
Β	349839.95	4314515.74
Α	349865.64	4314487.90
861	349908.61	4314451.38
860	349874.22	4314433.72

ΓΗΠΕΔΟ 5

ΚΟΡΥΦΗ:	Χ	Ψ
16	349780.02	4314415.02
17	349782.01	4314407.01
18	349783.26	4314405.11
19	349786.68	4314398.31
20	349795.64	4314394.21
21	349802.13	4314391.43
22	349807.68	4314390.03
23	349819.78	4314389.54
24	349827.20	4314392.31
25	349832.21	4314392.25
26	349837.17	4314387.30
27	349851.54	4314382.23
859	349867.45	4314396.33
858	349885.74	4314363.02
857	349929.89	4314383.67
Κ	349923.64	4314357.49
Ι	349914.32	4314351.79
Θ	349826.99	4314358.10
32	349815.06	4314359.34
31	349800.13	4314377.09
30	349793.05	4314383.22
29	349784.76	4314394.18
28	349780.82	4314407.15

ΕΡΓΑ ΟΣΕ Α.Ε.

ΚΑΤΑΣΚΕΥΗ ΥΠΟΔΟΜΗΣ ΑΠΟ Χ.Θ. 14+000 ΕΩΣ 25+000 (ΜΕΓΑΛΗ ΣΗΡΑΓΓΑ) ΤΗΣ ΝΕΑΣ ΔΙΠΛΗΣ ΣΙΔΗΡΟΔΡΟΜΙΚΗΣ ΓΡΑΜΜΗΣ ΥΨΗΛΩΝ ΤΑΧΥΤΗΤΩΝ ΛΙΑΝΟΚΛΑΔΙ - ΔΟΜΟΚΟΣ

ΑΡΙΘΜΟΣ ΣΥΜΒΑΣΗΣ	ΚΩΔΙΚΟΣ ΕΡΓΟΥ	ΚΩΔΙΚΟΣ ΤΟΠΟΘΕΣΙΑΣ	ΕΙΔΟΣ ΦΥΣΙΚΟΥ ΑΝΤΙΚΕΙΜΕΝΟΥ	ΦΑΣΗ ΜΕΛΕΤΗΣ	ΣΥΓΧΡΗΜΑΤΟΔΟΤΗΣΗ
470/2007				ΚΑΤΑΣΚΕΥΗ	ΝΑΙ

ΕΡΓΑ ΑΠΟΚΑΤΑΣΤΑΣΗΣ ΤΗΣ ΠΑΛΑΙΑΣ ΚΑΤΟΛΙΣΘΗΣΗΣ ΚΑΙ ΑΣΦΑΛΟΥΣ ΔΙΕΛΕΥΣΗΣ ΤΗΣ Ν.Σ.Γ.Υ.Τ. ΑΠΟ ΤΗΝ Χ.Θ. 15+830 - 15+980 ΤΗΣ ΧΑΡΑΞΗΣ

ΤΟΠΟΓΡΑΦΙΚΟ ΔΙΑΓΡΑΜΜΑ

ΚΛΙΜΑΚΑ 1:500 — ΑΡ. ΣΧΕΔΙΟΥ Λ 22

ΑΝΑΔΟΧΟΣ : ΑΚΤΩΡ Α.Τ.Ε.
ΑΚΤΩΡ
ΕΡΜΟΥ 25, ΚΗΦΙΣΙΑ

	ΗΜΕΡ/ΝΙΑ	ΟΝΟΜΑΤΕΠΩΝΥΜΟ	ΥΠΟΓΡΑΦΗ
ΣΥΝΤΑΞΗ	ΜΑΡΤΙΟΣ 2014	ΦΩΤΙΑΔΗΣ ΙΩΑΝΝΗΣ ΑΓΡ. ΤΟΠΟΓΡΑΦΟΣ ΜΗΧ/ΚΟΣ	[signature]
ΕΛΕΓΧΟΣ	ΜΑΡΤΙΟΣ 2014	ΜΑΚΑΝΤΑΣΗΣ ΙΩΑΝΝΗΣ ΑΝ. Δ/ΝΤΗΣ ΕΡΓΟΥ	[signature]
ΕΓΚΡΙΣΗ	ΜΑΡΤΙΟΣ 2014	ΚΑΡΑΒΑΚΗΣ ΣΠΥΡΙΔΩΝ Δ/ΝΤΗΣ ΕΡΓΟΥ	[signature]

ΑΝΑΘΕΩΡΗΣΕΙΣ

Α / Α	ΗΜΕΡ/ΝΙΑ	ΑΙΤΙΑ Η ΛΟΓΟΣ ΑΝΑΘΕΩΡΗΣΗΣ
Α		
Β		
Γ		

ΕΓΚΡΙΣΗ ΥΠΗΡΕΣΙΑΣ

ΕΛΕΓΧΘΗΚΕ ΑΠΟ ΓΕΝΙΚΗΣ ΑΠΟΨΗΣ ΚΑΙ ΕΓΚΡΙΝΕΤΑΙ ΜΕ ΤΙΣ ΑΚΟΛΟΥΘΕΣ ΠΑΡΑΤΗΡΗΣΕΙΣ :
1. Η ΕΓΚΡΙΣΗ ΤΟΥ ΣΧΕΔΙΟΥ Ή ΤΗΣ ΜΕΛΕΤΗΣ ΔΕΝ ΑΠΑΛΛΑΣΣΕΙ ΤΟΝ ΑΝΑΔΟΧΟ ΑΠΟ ΤΙΣ ΕΥΘΥΝΕΣ ΤΟΥ, ΠΟΥ ΑΠΟΡΡΕΟΥΝ ΑΠΟ ΤΗ ΣΥΜΒΑΣΗ.
2. Η ΕΥΘΥΝΗ ΓΙΑ ΤΟΥΣ ΕΝ ΓΕΝΕΙ ΥΠΟΛΟΓΙΣΜΟΥΣ ΚΑΙ ΤΑ ΣΧΕΔΙΑ ΒΑΡΥΝΕΙ ΑΠΟΚΛΕΙΣΤΙΚΑ ΤΟΝ ΑΝΑΔΟΧΟ.
3.
4.

	ΗΜΕΡ/ΝΙΑ	ΟΝΟΜΑΤΕΠΩΝΥΜΟ	ΥΠΟΓΡΑΦΗ
ΕΛΕΓΚΤΗΣ ΜΗΧΑΝΙΚΟΣ ΑΡΜΟΔΙΑΣ Δ/ΝΣΗΣ ΜΕΛΕΤΩΝ Ή ΕΞΩΤΕΡΙΚΟΣ			
ΔΙΕΥΘΥΝΤΗΣ ΑΡΜΟΔΙΑΣ ΔΙΕΥΘΥΝΣΗΣ ΜΕΛΕΤΩΝ			
ΕΠΙΒΛΕΠΩΝ ΜΗΧΑΝΙΚΟΣ			
ΠΡΟΪΣΤΑΜΕΝΟΣ ΔΙΕΥΘΥΝΟΥΣΑΣ ΥΠΗΡΕΣΙΑΣ			
ΠΡΟΪΣΤΑΜΕΝΟΣ ΕΡΓΟΥ			

ΦΑΚΕΛΟΣ ΣΧΕΔΙΟΥ ... ΑΡ. ΣΧ. ΕΡΓΟΣΕ ...

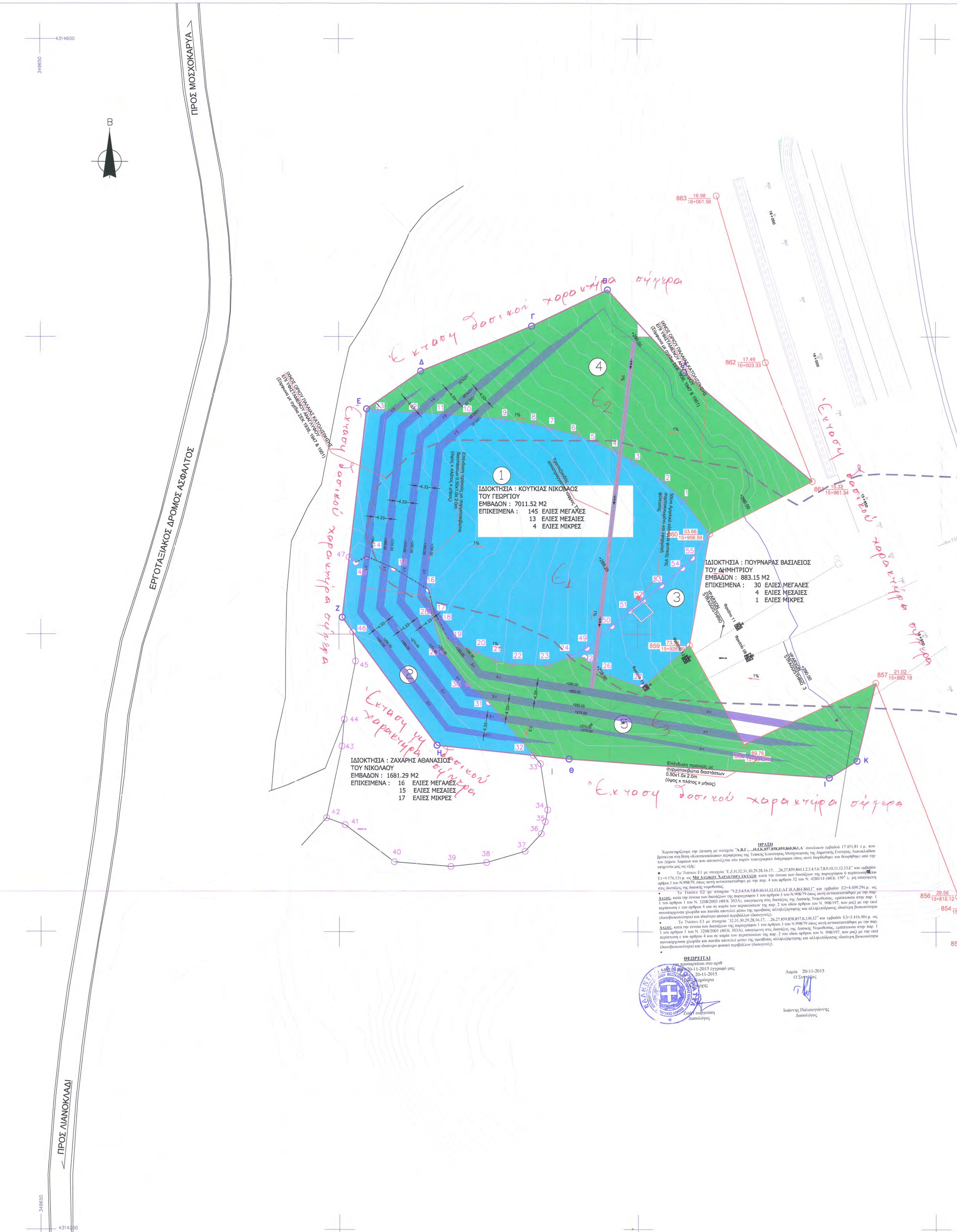

ΥΠΟΜΝΗΜΑ

- ΝΕΟ ΟΡΙΟ ΑΠΑΛΛΟΤΡΙΩΣΗΣ
- ΟΡΙΟ ΙΔΙΟΚΤΗΣΙΩΝ
- ΥΦΙΣΤΑΜΕΝΟ ΟΡΙΟ ΑΠΑΛΛΟΤΡΙΩΣΗΣ ΕΡΓΟΣΕ (ΕΓΚΡΙΣΗ ΕΠΕΜΒΑΣΗΣ : Α.Π. 4879/28-11-08)
- ΔΗΜΟΣΙΑ ΕΚΤΑΣΗ ΠΡΟΣ ΑΠΑΛΛΟΤΡΙΩΣΗ
- ΙΔΙΟΚΤΗΣΙΕΣ ΠΡΟΣ ΑΠΑΛΛΟΤΡΙΩΣΗ

ΠΙΝΑΚΑΣ ΣΥΝΤΕΤΑΓΜΕΝΩΝ ΤΩΝ ΚΟΡΥΦΩΝ ΤΟΥ ΝΕΟΥ ΟΡΙΟΥ ΑΠΑΛΛΟΤΡΙΩΣΗΣ (ΕΓΣΑ 87)

ΚΟΡΥΦΗ:	Χ	Ψ	ΑΠΟΣΤ. ΜΕΤΑΞΥ
861	349908.61	4314451.38	
Α	349865.64	4314487.90	56.40
Β	349839.95	4314515.74	37.88
Γ	349814.60	4314503.52	28.14
Δ	349777.46	4314488.31	40.14
Ε	349759.30	4314475.66	22.13
Ζ	349751.08	4314405.66	70.48
Η	349782.83	4314362.70	53.43
Θ	349826.99	4314358.10	44.40
Ι	349914.32	4314351.79	87.56
Κ	349923.64	4314357.49	10.93
857	349929.89	4314383.67	26.91
858	349885.74	4314363.02	48.74
859	349867.45	4314396.33	38.00
860	349874.22	4314433.72	38.00

ΑΠΟΣΠΑΣΜΑ ΟΡΘΟΦ/ΧΑΡΤΗ ΕΘΝΙΚΟΥ ΚΤΗΜΑΤΟΛΟΓΙΟΥ

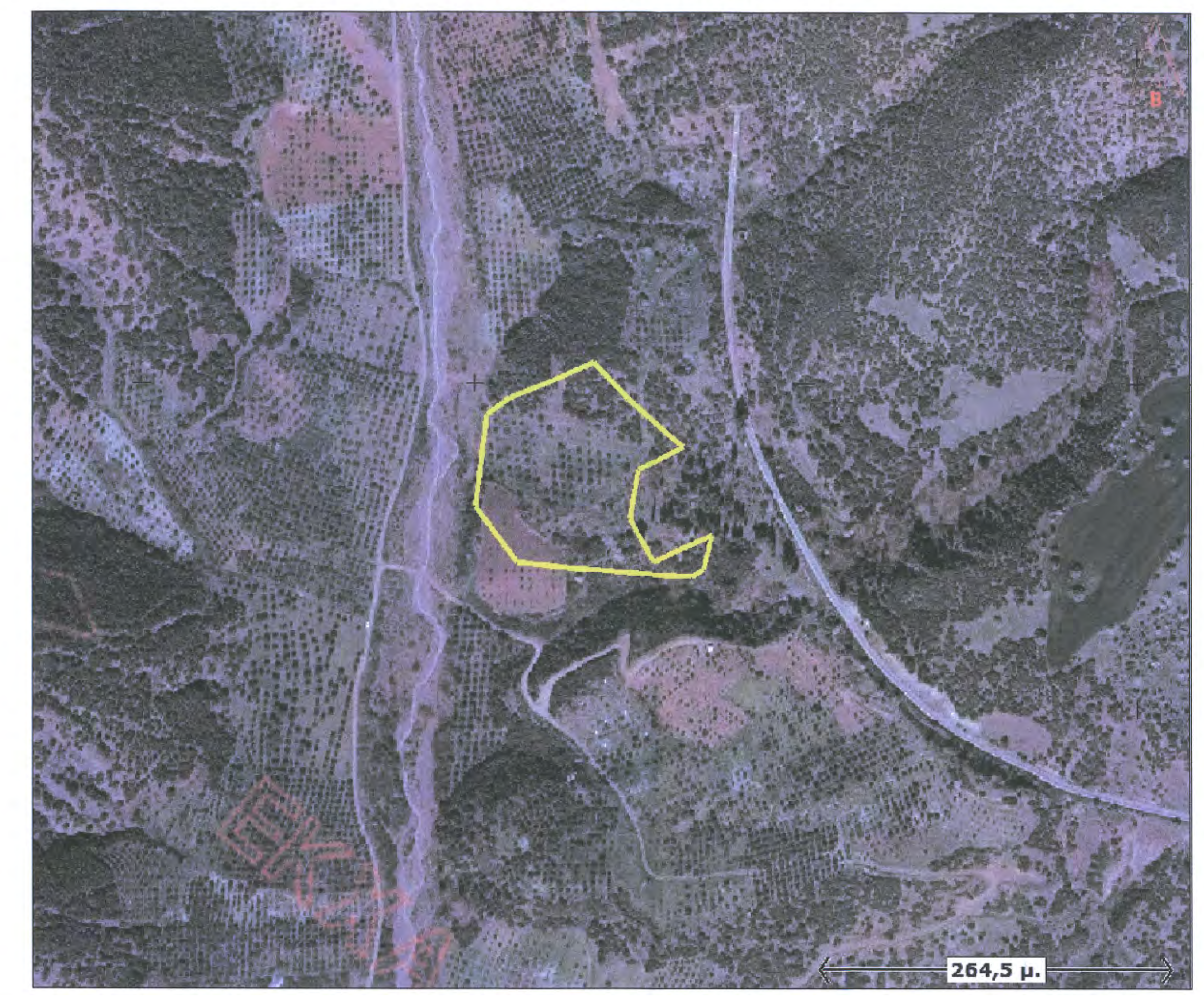

ΑΠΟΣΠΑΣΜΑ ΦΥΛΛΟΥ ΧΑΡΤΗ Γ.Υ.Σ. 1:50000 "ΛΑΜΙΑ"