

ΘΕΣΗ ΑΠΡΟΤΕΜΑΧΙΟΥ

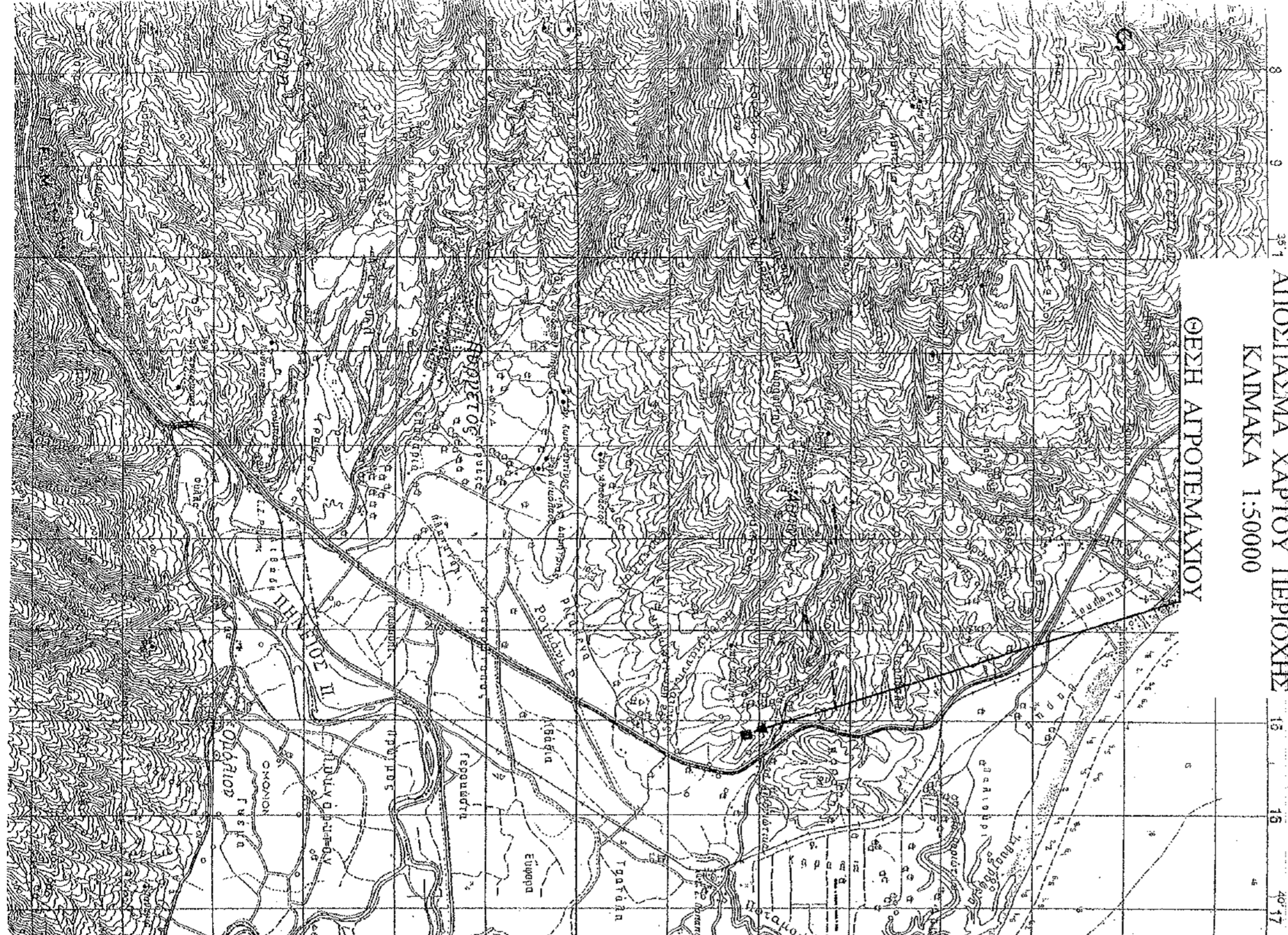

4422400

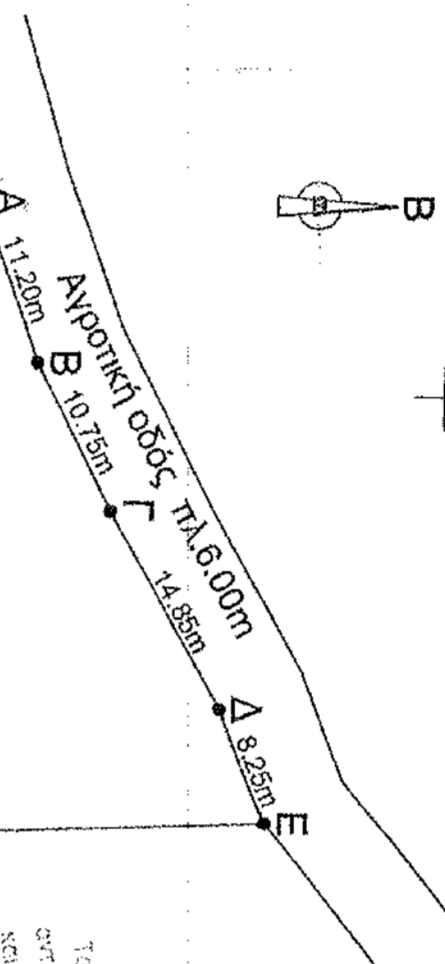

Ιδιοκτησία  
Αθανασίας Γεωργιάδου  
του Μιχαήλ

Ιδιοκτησία  
Νικόλαου Γεωργιάδου

Το παρόν καταρτίστηκε σύμφωνα με την τεχνική μελέτη που επισυνέπηται με το παρόν σχέδιο και σύμφωνα με τον Ν. 2130/85 (ΕΦ.ΜΕ.Π.Α. 31-5-85) και σύμφωνα με τον Ν. 2130/85 (ΕΦ.ΜΕ.Π.Α. 31-5-85)

Μητρώο: 53  
Τ.Κ.Μ. 10  
Α.Ε.Κ. 10

4422300

383825

383875

Ιδιοκτησία  
Αθανασίου Ματίνδρα

ΕΠΙΛ. 87

Συντεταγμένες κορυφών υποσημειωμένη	X	Y
A	383812.53	4422368.96
B	383823.03	4422372.88
Γ	38382.51	4422377.93
Δ	383846.43	4422385.22
E	383853.09	4422388.27
Z	383857.03	4422270.44
H	383849.19	4422272.55
Θ	383819.95	4422281.56

ΟΡΟΙ ΔΟΜΗΣΗΣ  
ΚΑΤΑ ΚΑΝΟΝΑ  
(εκτός ουσίου Π.Δ.24/31-5-85 ΦΕΚ270Δ αρθ.4)

- α) Απρόσγητα: Εμβαδόν : 4000 m<sup>2</sup>
- β) E=4000 m<sup>2</sup>, Π=45m, B=50m  
(για γήπεδα με πρόσωπο σε Διεθνείς, Εθνικές κ.λ.π οδούς)
- γ) E=4000 m<sup>2</sup>, Π=25m μετά την κοίτη του Ν. 3212/2003  
(πρόσωπο σε αγροτική οδό)

ΚΑΤΑ ΠΑΡΕΚΚΛΙΣΗ

- α) Εμβαδόν : 2000,00m<sup>2</sup> προ 24-4-77  
(εντός ζώνης πόλεως, κοιτών οικισμών)
- β) Για γήπεδα με πρόσωπο σε Διεθνείς, Εθνικές, Εργογυκές Δημοτικές και Κοινοτικές οδούς  
αα) Π=10m, B=15m, E=750m<sup>2</sup>, προ 12-11-62  
ββ) Π=20m, B=35m, E=1200m<sup>2</sup>, προ 12-09-64  
γγ) Π=25m, B=40m, E=2000m<sup>2</sup>, προ 17-10-78  
δδ) E=4000 m<sup>2</sup>, από 17-10-78 έως 31-5-85

ΤΟΠΟΓΡΑΦΙΚΟ ΔΙΑΓΡΑΜΜΑ ΑΠΡΟΤΕΜΑΧΙΟΥ

Ιδιοκτησίας: Αντωνίου Βαλιάνου του Ανδρέα

Θέση: "Αουλιόδου" - Κτηματική περιφέρεια Δ. Δ. Ανγκώνης  
Δήμος Κάτω Οαύμπου

ΥΠΟΜΝΗΜΑ  
ΚΑΙΜΑΚΑ 1:500

ΕΜΒΑΔΟΝ ΑΠΡΟΤΕΜΑΧΙΟΥ  
Ε(Α,Β,Γ,Δ,Ε,Ζ,Η,Θ,Α)=4001,00m<sup>2</sup>

ΒΕΒΑΙΩΣΗ

Ο υποσημειωμένος μηχανικός βεβαιώνω ότι το αγροπέδιο με τα στοιχεία Α, Β, Γ, Δ, Ε, Ζ, Η, Θ, Α επιβεβαιωμένη και βέβαιη να έχει τις σημειωμένες διαστάσεις, εμβαδόν, σχήμα και θέση. Το αγροπέδιο είναι εκτός ουσίου, εκτός Γ.Π.Σ, εκτός Δημοσίου κτήματος, και δεν υπάγεται στις διατάξεις του Ν.2308/95 περί Εθνικού Κτηματολογίου. Διότι από την θέαση 3500m. Το αγροπέδιο είναι άγριο και οικοδομήσιμο σύμφωνα με την κείμενη νομοθεσία, και κινείται κτίσιμα δεν υφίσταται επί αυτού. Τα όρια υποδείχθηκαν από τον Ιδιοκτήτη.

Αθήνα Μάιος 2010  
Ο ΜΗΧΑΝΙΚΟΣ

ΠΑΥΛΟΣ Κ. ΣΑΪΗΣ  
ΑΡΧΙΤΕΚΤΟΝΙΚΟ ΓΡΑΦΕΙΟ ΜΕΤΑΦΡΑΣΕΩΝ ΜΕΤΑΦΡΑΣΕΩΝ ΕΡΕΥΝΩΝ ΜΕΤΕΩΡΟΛΟΓΙΚΩΝ ΤΟΠΟΓΡΑΦΙΚΩΝ ΑΣΕΩΝ  
ΚΑΡΟΛΟΥ ΛΥΚΑΒΕΤΤΗ 11, 11527 ΑΘΗΝΑ ΤΗΛ. 210 764022 / ΚΙΝ. 9969 20025  
FAX 210 764022 / ΚΙΝ. 9969 20025

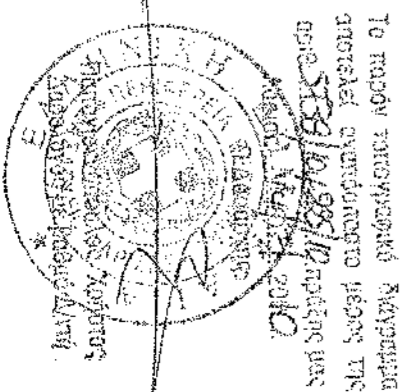

Το παρόν καταρτίστηκε σύμφωνα με την τεχνική μελέτη που επισυνέπηται με το παρόν σχέδιο και σύμφωνα με τον Ν. 2130/85 (ΕΦ.ΜΕ.Π.Α. 31-5-85) και σύμφωνα με τον Ν. 2130/85 (ΕΦ.ΜΕ.Π.Α. 31-5-85)