

**ΟΡΟΙ ΔΟΜΗΣΗΣ**

Π.Δ/24-4-85 (ΦΕΚ 270Δ/31-05-85)  
 Όπως τροποποιήθηκε και ισχύει.

**ΑΡΤΙΟΤΗΤΑ:** Εμβαδόν 4.000 τ.μ. ή κατά παρέκκλιση  
**ΚΑΛΥΨΗ:** 10% πης επιφ. του γηπέδου ή κατά παρέκκλιση  
**ΣΥΝΤΕΛΕΣΤΗΣ ΔΟΜΗΣΗΣ:** 0,2 ή κατά παρέκκλιση  
**ΜΕΓΙΣΤΟΣ ΑΡΙΘΜΟΣ ΟΡΟΦΩΝ:** 2 ή κατά παρέκκλιση  
**ΜΕΓΙΣΤΟ ΥΨΟΣ ΟΡΟΦΩΝ:** 7,5 μ. ή κατά παρέκκλιση  
**ΑΠΟΣΤΑΣΕΙΣ ΑΠΟ ΟΡΙΑ :** 15μ. ή κατά παρέκκλιση

**ΒΕΒΑΙΩΣΗ Ν.651/77**

Το ακίνητο βρίσκεται εκτός ορίου οικισμού και είναι μη άρτιο σύμφωνα με τις ισχύουσες πολεοδομικές διατάξεις.  
 Δεν υπάρχουν στις διατάξεις του Ν. 1337/83 και συνεπώς δεν οφείλει εισφορά σε γη και χρήμα.  
 Δεν διέρχονται γραμμές μεταφοράς ρεύματος υψηλής τάσης σε απόσταση 20,00 μ.  
 Δεν διέρχεται ρέμα σε απόσταση 20,00 μ.

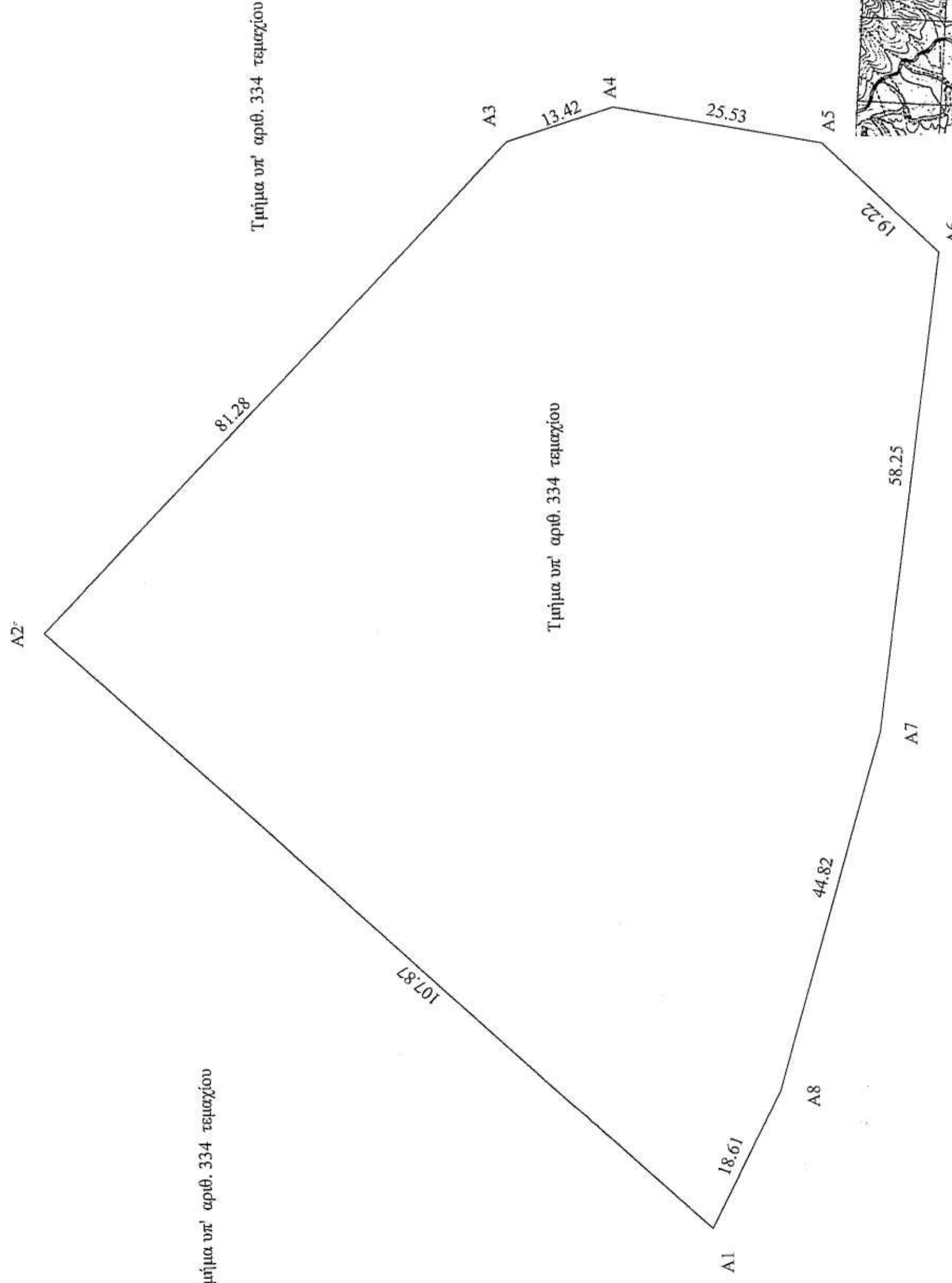
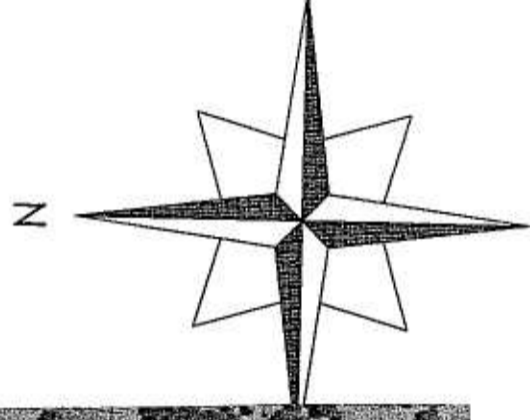
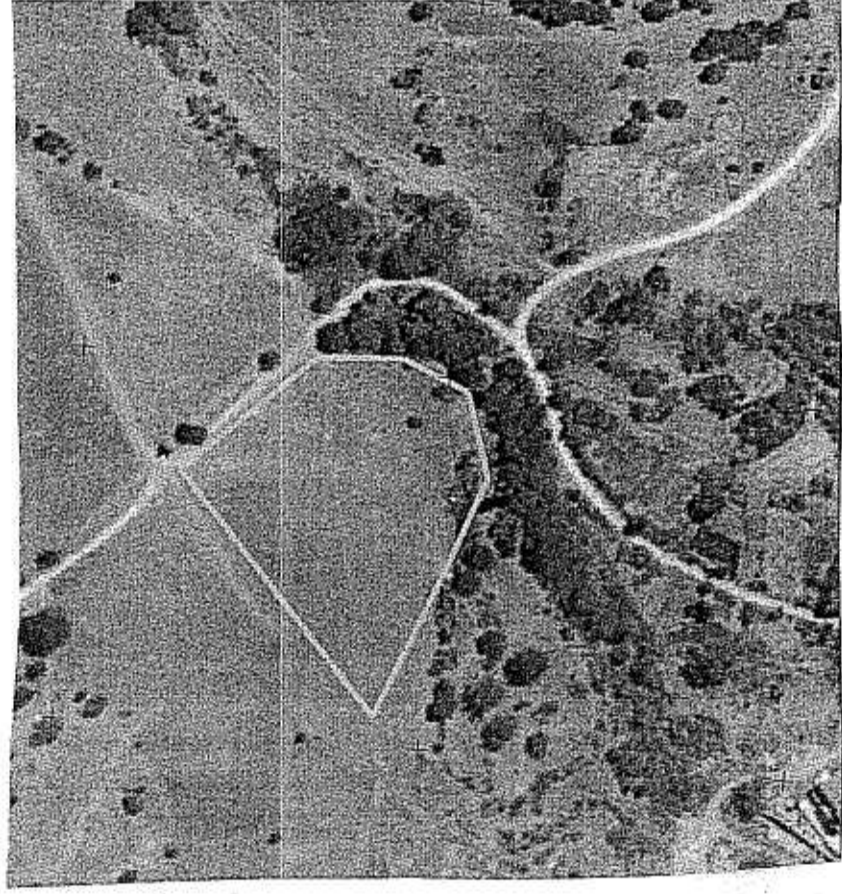

Τμήμα υπ' αριθ. 334 τεμαχίου

Τμήμα υπ' αριθ. 334 τεμαχίου

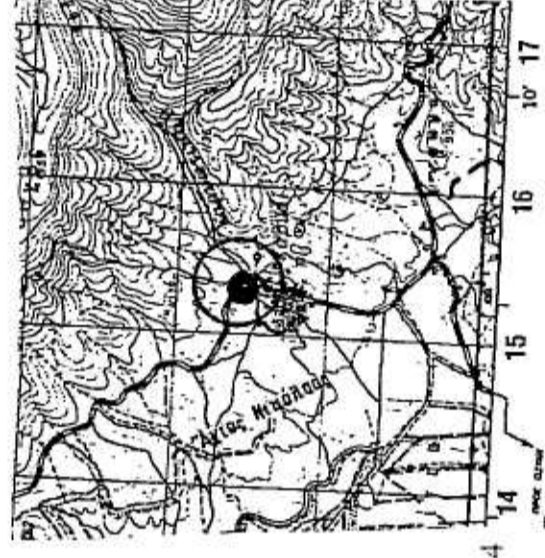
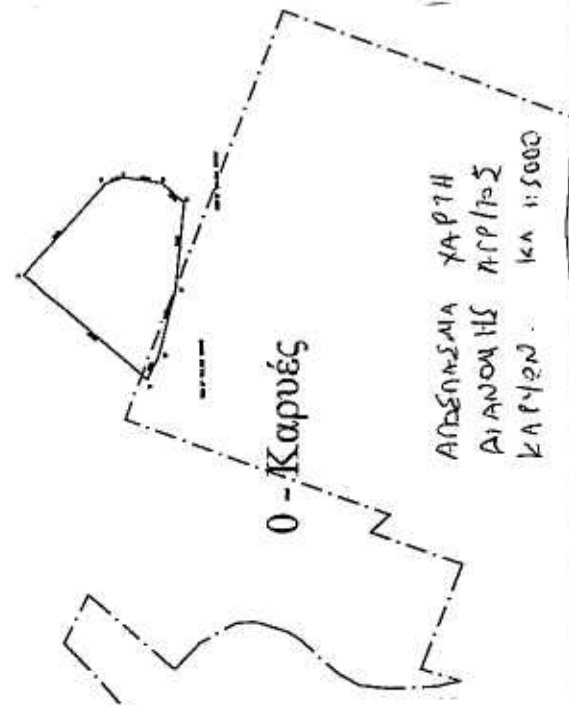

ΑΠΟΔΕΙΞΗ ΧΑΡΤΗ Γ.Ν.Σ  
 1:50.000

ΣΥΝΤΕΤΑΓΜΕΝΕΣ ΚΟΡΥΦΩΝ ΣΤΟ ΣΥΣΤΗΜΑ ΕΓΣΑ			
A1	259243,87	4516148,98	A5 259374,60
A2	259316,04	4516229,16	A6 259361,46
A3	259374,93	4516173,13	A7 259303,67
A4	259379,05	4516160,35	A8 259260,55
Εμβαδόν τμήματος αριθ. 334 τεμαχίου : 8.401 τ.μ.			
<b>ΔΗΛΩΣΗ ΜΗΧΑΝΙΚΟΥ</b>			
Η κάτωθι υπογεγραμμένη, <b>Κόρρα Αναστασία, Διπλωματούχος Πολιτικός Μηγ/κός, δηλώνω υπεύθυνα</b> κι εν γνώσει των συνεπειών του Νόμου ότι το αποτυπωμένο ακίνητο με εμβαδόν 8.401 τ.μ. διανομής αγρ/τος Καρούς έτους 1983, με αριθμό τη.334 είναι εκτός σχεδίου και δεν έχει ενταχθεί στο Εθ. Κτημ/γιο. Το ακίνητο είναι εντός ΝΑΤΥΡΑ. Τα όρια μου υποδείχθηκαν από τον ιδιοκτήτη.			
<b>ΔΗΛΩΣΗ ΙΔΙΟΚΤΗΤΗ</b>			
Τα όρια του τεμαχίου υποδείχθηκαν από εμένα και είναι τα ορθά. Δεν υπάρχει στο ακίνητο αυθαίρετο κτίσμα ή κάποια αυθαίρετη κατασκευή.			

 ΚΟΡΡΑ ΔΗΜ. ΑΝΑΣΤΑΣΙΑ ΔΙΠΛΩΜ.ΠΟΛΙΤΙΚΟΣ ΜΗΧ/ΚΟΣ ΠΡΟΑΣΤΙΟ ΠΤΟΛΕΜΑΙΔΑ		ΜΕΛΕΤΗΤΗΣ ΔΗΜΗΤΡΙΑΔΗΣ ΠΑΥΛΟΣ	
ιδιοκτήτης	εργο	<b>ΑΠΟΤΥΠΩΣΗ ΑΓΡΟΤΕΜΑΧΙΟΥ</b>	
θέση	ΚΤΗΜΑΤΙΚΗ ΠΕΡΙΟΧΗ ΚΑΡΥΩΝ - ΕΚΤΟΣ ΣΧΕΔΙΟΥ	αρ. σχεδίου	1:500 1:5.000 1:50.000
ΘΕΜΑ ΣΧΕΔΙΟΥ	Τοπογραφικό Διάγραμμα υπ' αριθ. 334 τεμαχίου αγρ/τος Καρούς	επίμακα	
ΜΕΛΕΤΗΤΗΣ	ΚΟΡΡΑ ΔΗΜ. ΑΝΑΣΤΑΣΙΑ	0 ενεργός γιν αυτοψία	ΠΑΝΑΓΙΩΤΗΣ ΠΑΠΑΓΙΑΝΝΟΥ ΔΕΧΟΛΟΓΟΣ
Χρόνος μελέτης	ΣΕΠΤΕΜΒΡΙΟΣ 2015		
σφραγίδα-υπογραφή	θεώρηση υπηρεσίας	ΚΟΡΡΑ ΔΗΜ. ΑΝΑΣΤΑΣΙΑ ΠΟΛΙΤΙΚΟΣ ΜΗΧΑΝΙΚΟΣ ΑΓΡ. ΜΗΤΡΩΟΥ ΤΕΕ 93392 ΕΠΙΣΤΑΣΙΟ ΠΤΟΛΕΜΑΙΔΑΣ Τ.Κ. 24104 Τ.Σ.Π. 57499 ΑΔΜΗ. 115134171 - ΔΟΥ. ΠΤΟΛΕΜΑΙΔΑΣ	
		ΘΕΩΡΗΘΗΚΕ Άρθρο στο αρθρ. 51625/1101 άρθρο 15 09.11.2015 Δ. ΔΗΜΟΤΙΚΗΣ ΔΙΕΥΣΗ ΠΕΡΙΟΧΗ ΚΑΡΥΩΝ	