

ΜΗΚΟΣ	Υ
6996.97	13.24
6988.72	10.14
6981.73	9.33
6975.07	18.71
6961.89	12.67
6953.70	15.45
5949.27	11.06
5954.20	19.39
5966.63	16.46
5979.44	8.72
5986.17	13.61
5969.97	(1) - 4(1)

ΕΠΙΧΡΗΣΗ
Θετα
υπερκαλύψεων
του

ΥΠΟΜΗΜΑ ΕΜΒΑΔΩΝ

ΕΜΒΑΔΩΝ ΑΠΟΤΕΜΑΧΙΟΥ: $(1,2,3, \dots, 10, 11, 1) = 939,40 \text{ M}^2$

ΜΑΘΗΣΗ ΙΔΙΟΚΤΗΣΗΝ

Οι υπογράφοις Ξηρού Γεωργία & Κακαβιάς Κωνσταντίνος διαγράψαμε δηλώνοντας υπεύθυνα ότι τα όρια της ιδιοκτησίας μας που υποδείξαμε είναι τα όρια και φέρουμε την αποκλειστική ευθύνη γι' αυτά.

ΟΙ ΙΔΙΟΚΤΗΤΕΣ

ΕΒΕΓΧΗΚΕ
Λύδης Δελγίδης
Δασολόγος

ΜΑΘΗΣΗ Ν.651/77

Ο υπογράφων Ταξίαρχουλας Ξηρίος, Αντλ. Πολιτικός Μηχανικός, δηλώνει υπεύθυνα ότι το αγροτεμάχιο ιδιοκτησίας Ξηρού Γεωργίας & Κακαβιάς Κωνσταντίνου με στοιχεία (1,2,3, ..., 10, 11, 1) εμβαδόν 939,40 M² όπως φαίνεται στο παρόν Τοπογραφικό Διαγράμμα ερμηνεύεται εκτός σχεδίου πόλεως, εκτός οικισμού και εκτός ζώνης του οικισμού Ροδοδάφνης και είναι ΜΗ ΑΠΤΟ και ΜΗ ΟΙΚΟΔΟΜΗΣΙΜΟ σύμφωνα με το Π.Δ. 24/31-5-85 ΦΕΚ 270 Δ'.

ΑΠΤΟ 19/10/06 ΜΗΧΑΝΙΚΟΣ

ΕΣΤΗΡΙΟΣ Γ. ΤΑΞΙΑΡΧΟΥΛΑΣ
ΔΙΠΛΩΜ. ΠΟΛΙΤΙΚΟΣ ΜΗΧΑΝΙΚΟΣ
ΔΗΜΟΚΡΑΤΕΙΟΥ ΠΑΝΕΠΙΣΤΗΜΙΟΥ ΘΡΑΚΗΣ
ΜΕΛΟΣ Τ.Ε.Ε. ΑΠΘ ΜΗΤΡΩΟΥ 59153
ΑΦΜ: 035953660 ΔΟΥ ΑΙΤΙΟΥ
ΑΓΡΑΦΕΙ & ΠΩΜΑΝΩΝ 66-ΑΙΝΟ-ΤΗΛ. 26910 21550



ΕΣΤΗΡΙΟΣ Γ. ΤΑΞΙΑΡΧΟΥΛΑΣ
ΔΙΠΛΩΜ. ΠΟΛΙΤΙΚΟΣ ΜΗΧΑΝΙΚΟΣ
ΔΗΜΟΚΡΑΤΕΙΟΥ ΠΑΝΕΠΙΣΤΗΜΙΟΥ ΘΡΑΚΗΣ
ΜΕΛΟΣ Τ.Ε.Ε. ΑΠΘ ΜΗΤΡΩΟΥ 59153
ΑΦΜ: 035953660 ΔΟΥ ΑΙΤΙΟΥ
ΑΓΡΑΦΕΙ & ΠΩΜΑΝΩΝ 66-ΑΙΝΟ-ΤΗΛ. 26910 21550

ΕΣΤΗΡΙΟΣ Γ. ΤΑΞΙΑΡΧΟΥΛΑΣ
ΔΙΠΛΩΜ. ΠΟΛΙΤΙΚΟΣ ΜΗΧΑΝΙΚΟΣ
ΔΗΜΟΚΡΑΤΕΙΟΥ ΠΑΝΕΠΙΣΤΗΜΙΟΥ ΘΡΑΚΗΣ
ΜΕΛΟΣ Τ.Ε.Ε. ΑΠΘ ΜΗΤΡΩΟΥ 59153
ΑΦΜ: 035953660 ΔΟΥ ΑΙΤΙΟΥ
ΑΓΡΑΦΕΙ & ΠΩΜΑΝΩΝ 66-ΑΙΝΟ-ΤΗΛ. 26910 21550

Αιτώντας & Ρωπώνων 66 • 251 00 Αίγιο
Τηλ: 26910-21550 • Fax: 26910-60385

Σέρπος Τεξερώνων
Διπλ. Πολιτικός Μηχανικός Δ.Π.Θ.
web: www.taxiarhopoulos.gr
e-mail: staxi@otenet.gr

ΙΔΙΟΚΤΗΣΗ: ΞΗΡΟΥ ΓΕΩΡΓΙΑ ΚΑΙ ΚΑΚΑΒΙΑΣ ΚΩΝΣΤΑΝΤΙΝΟΣ

ΕΠΛΟ:

ΘΕΣΗ: "ΧΑΤΖΙΑ" Τ.Κ. ΡΟΔΟΔΑΦΝΗΣ ΔΕ ΣΥΜΠΛΗΡΩΣΙΑΣ ΔΗΜΟΥ ΑΓΓΙΑΣΙΑΣ

ΘΕΜΑ ΣΧΕΔΙΟΥ
ΤΟΠΟΓΡΑΦΙΚΟ ΔΙΑΓΡΑΜΜΑ

ΧΡΟΝΟΣ ΜΕΛΕΤΗΣ: ΟΚΤΩΒΡΙΟΣ 2006

ΑΡΙΘ.ΣΧΕΔΙΟΥ
Α-1

ΚΑΙΜΑΚΑ
1:200

ΥΠΟΓΡΑΦΗ-ΣΦΡΑΓΙΔΑ

ΤΟΠΟΓΡΑΦΙΚΟ ΔΙΑΓΡΑΜΜΑ
ΚΑΙΜΑΚΑ 1:200

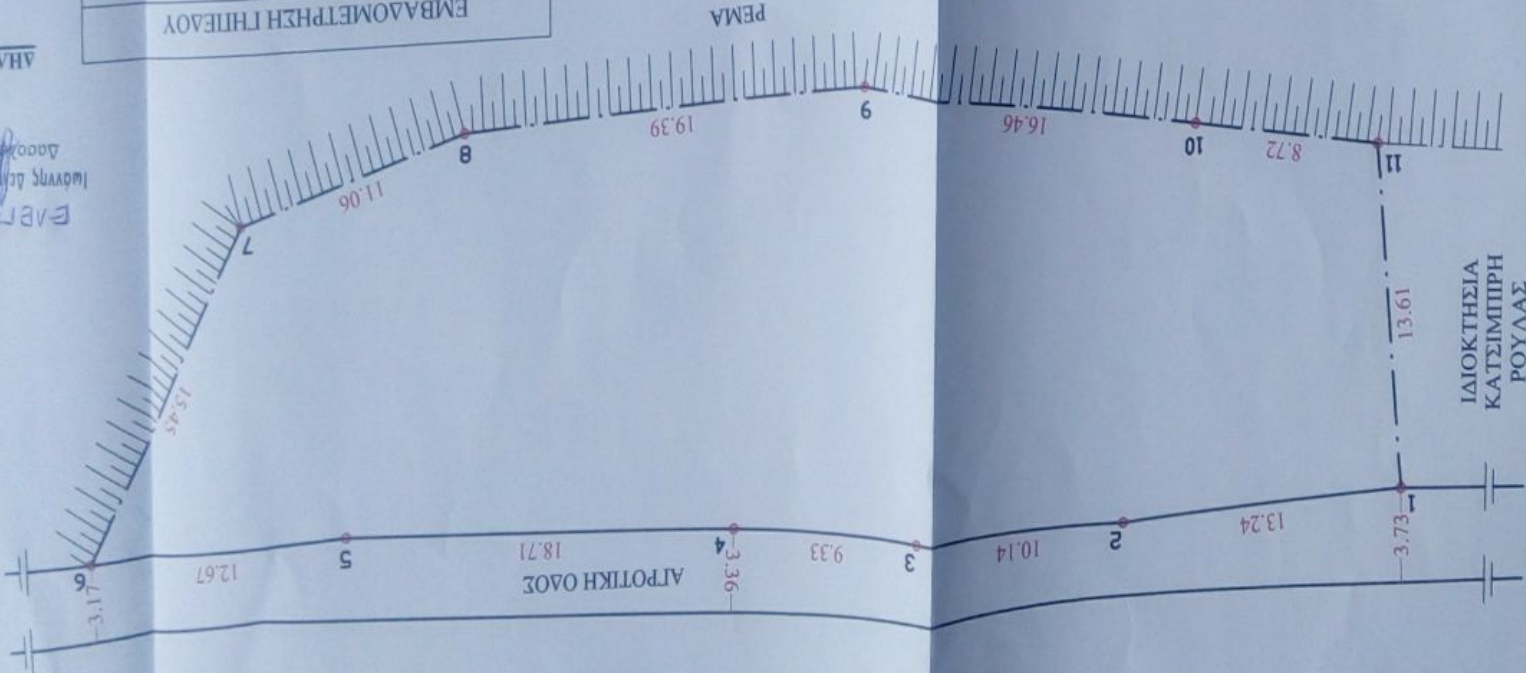

Με τη βοήθεια των ορθογωνίων συντεταγμένων των κορυφών του

ΜΗΚΟΣ Χ Υ

ΣΗΜΕΙΟ	X	Y
1	329083.49	4236996.97
2	329093.85	4236988.72
3	329101.20	4236981.73
4	329107.73	4236975.07
5	329121.01	4236961.89
6	329130.67	4236953.70
7	329115.87	4236949.27
8	329105.97	4236954.20
9	329091.07	4236966.63
10	329080.73	4236979.44
11	329075.20	4236986.17
1	329083.49	4236996.97

$$E = 1/2 \sum (X_i + X_{i+1})(Y_i - Y_{i+1})$$

$$E = 939.40 \mu^2$$

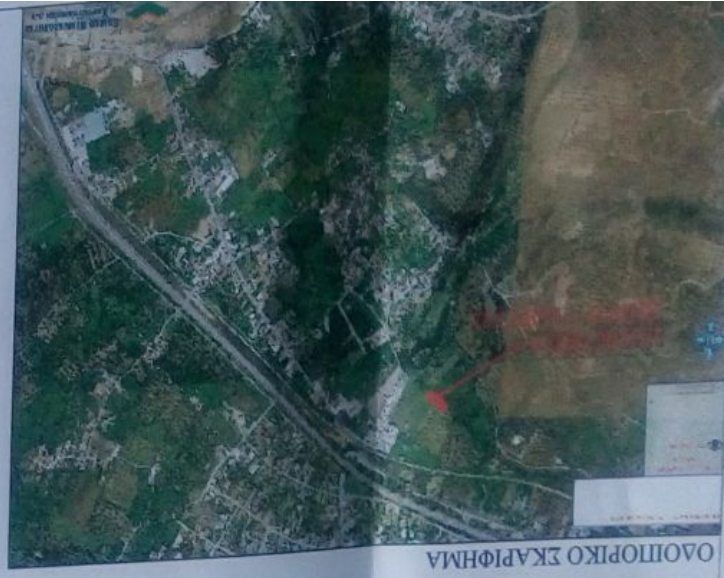
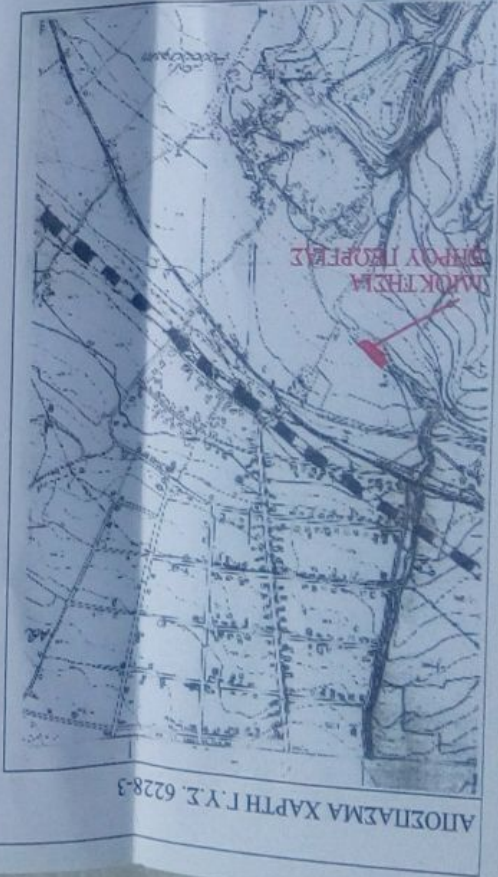

ΥΠΟΜΝΗ ΕΜΒΑΔΟΝ ΟΥΣΙΑΣ ΔΙΑΓΡΑΜΜΑΤΟΣ ΕΒΡΧΟΝΚΕ ΙΔΙΟΚΤΗΤΗΣ ΚΑΤΕΜΠΗΡ ΡΟΥΛΑΣ ΑΓΡΟΤΙΚΗ ΟΔΟΣ ΑΝΑΡΤΗΣΗ ΟΥΣΙΑΣ ΔΙΑΓΡΑΜΜΑΤΟΣ ΚΑΙ ΕΠΙΣΤΗΜΟΝΙΚΗ ΚΑΤΑΣΤΑΣΗ ΚΑΙ ΕΠΙΣΤΗΜΟΝΙΚΗ ΚΑΤΑΣΤΑΣΗ ΚΑΙ ΕΠΙΣΤΗΜΟΝΙΚΗ ΚΑΤΑΣΤΑΣΗ ΑΙΤΙΟ