

Απόσπασμα από τον χάρτη διανομής σε κλίμακα 1/5000

ΠΙΝΑΚΑΣ ΣΥΝΤΕΤΑΓΜΕΝΩΝ ΣΕ ΕΓΣΑ 87 ΤΩΝ ΚΟΡΥΦΩΝ ΤΟΥ ΤΕΜΑΧΙΟΥ 45

| α/α | X         | Y          | Αποστάσεις    |
|-----|-----------|------------|---------------|
| A   | 181162.45 | 4373263.79 | ---           |
| B   | 181172.89 | 4373249.02 | A - B: 18.09  |
| Γ   | 181147.78 | 4373209.93 | B - Γ: 46.46  |
| Δ   | 181179.85 | 4373211.64 | Γ - Δ: 32.12  |
| E   | 181198.26 | 4373228.62 | Δ - E: 25.05  |
| Z   | 181209.88 | 4373228.50 | E - Z: 11.62  |
| H   | 181210.60 | 4373329.90 | Z - H: 101.40 |
| Θ   | 181163.78 | 4373330.68 | H - Θ: 46.83  |
| A   | 181162.45 | 4373263.79 | 66.90         |

Εμβαδόν Τεμαχίου = 5275.39 τ.μ.

ΔΗΛΩΣΗ ΜΗΧΑΝΙΚΟΥ (N.651 / 77)

Δηλώνω σύμφωνα με το νόμο για το γεωτεμάχιο με στοιχεία "Α,Β,Γ,Δ,Ε,Ζ,Η,Θ,Α" με εμβαδόν Ε=5275.39τ.μ που βρίσκεται στη θέση "Αγρόκτημα Φασκομηλιάς" του Δήμου Ηγουμενίτσας Π.Ε.Θεσπρωτίας ότι:

- α) είναι άρτιο και οικοδομήσιμο κατά κανόνα ως προς το εμβαδόν και τις διαστάσεις σύμφωνα με τις πολεοδομικές διατάξεις που ισχύουν σήμερα,
- β) βρίσκεται εκτός σχεδίου, εκτός ορίων οικισμού Φασκομηλιάς και εκτός ΖΟΕ,
- γ) δεν εμπίπτει στις διατάξεις του νόμου 1337/ 83 περί εισφορών σε γη και χρήμα,
- δ) εντός αυτού δε διέρχονται εναέριες γραμμές μεταφοράς υψηλής τάσης της ΔΕΗ ή αγωγός φυσικού αερίου,
- ε) εντός αυτού και κατά μήκος του προσώπου του εν θέματι γεωτεμαχίου δεν υπάρχουν δέντρα, και
- στ) εντός αυτού ή σε απόσταση μικρότερη των 20μ. από αυτό δε διέρχεται ρέμα, ούτε βρίσκεται σε περιοχή στην οποία υπάρχουν άλου είδους απαγορεύσεις όσον αφορά την οικοδομησιμότητα του αγροτεμαχίου.

ι) Δεν έχει γίνει κτηματολόγιο στην περιοχή αυτή

Ο ΜΗΧΑΝΙΚΟΣ

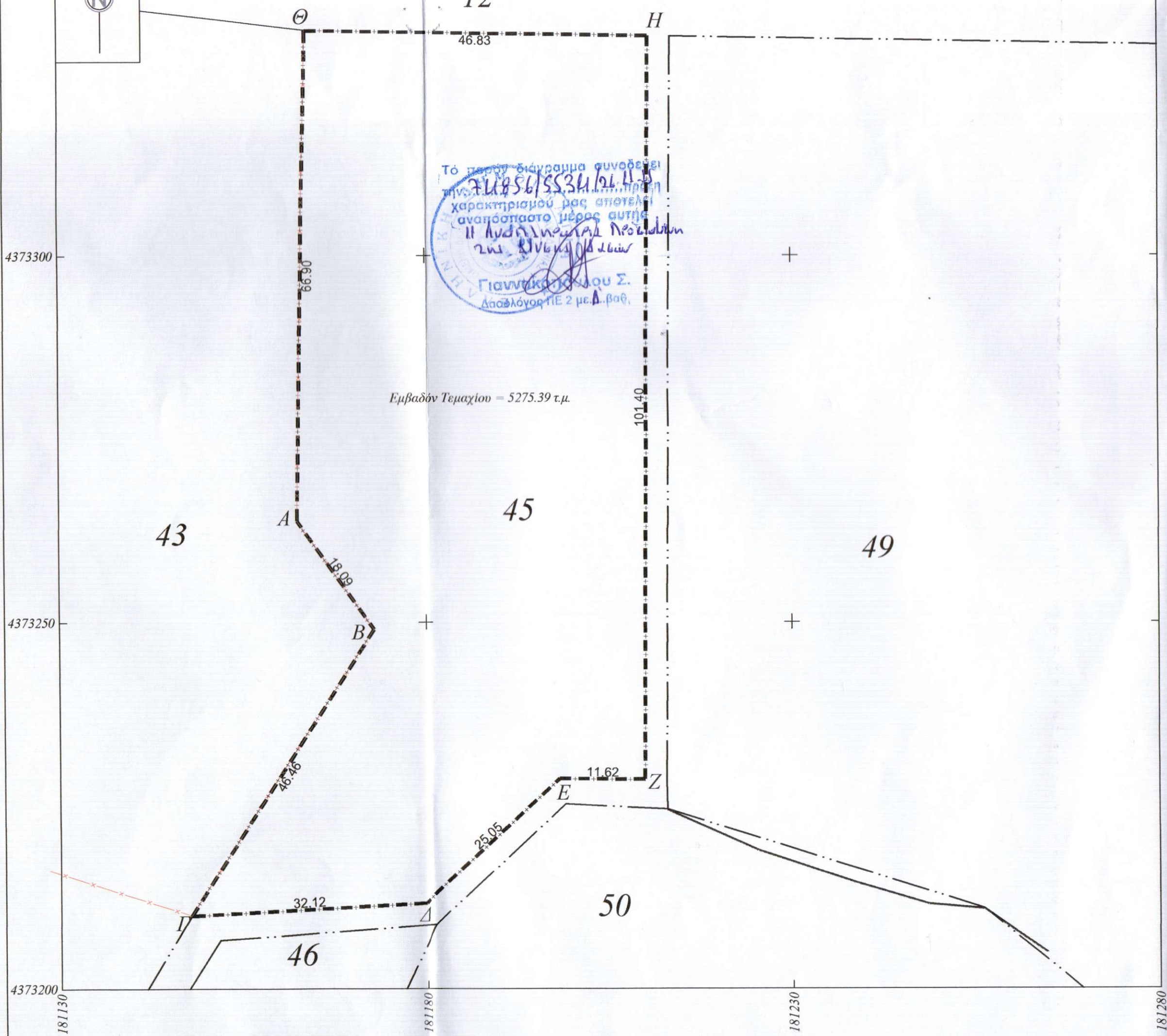

Το παρόν διάγραμμα συνοδεύει την ΕΓΣΑ 87/87 με αριθμό 71856/5534/24/45 χαρακτηρισμού της αποτελεί αναπόσπαστο μέρος αυτής  
 Η Ανδριανούλα Προβιάτου  
 Ζω. Δ/ν. κ.μ. 06 Δ.β.ε.κ.  
 Γιαννάκης Γεωργίου Σ.  
 Δασολόγος Τ.Ε. 2 με Δ.βαθ.

Εμβαδόν Τεμαχίου = 5275.39 τ.μ.

Ιδιοκτήτης

**ΧΑΛΙΑΣΟΣ ΒΑΣΙΛΗΣ**

Έργο

**Τοπογραφικό διάγραμμα αγροτεμαχίου 45**

Θέση

**Αγρόκτημα Φασκομηλιάς**

Μελετητές

**ΓΙΩΡΓΟΣ ΘΕΟΔΩΡΟΥ**

Τοπογράφος Μηχανικός Ε.Μ.Π.  
Παναγή Τσαλδάρη 20  
46100 Ηγουμενίτσα τηλ. 2665-0-25637

Θέμα

**Τοπογραφικό Διάγραμμα**

Αριθμ. Σχεδίου

**1**

Κλίμακα

**1/500**

Χρόνος Μελέτης

**Σεπτέμβριος 2015**

Υπογραφή

Σφραγίδα

ΓΕΩΡΓΙΟΣ ΚΩΝ. ΘΕΟΔΩΡΟΥ  
ΔΙΠΛ. ΑΓΡΟΝΟΜΟΣ & ΤΟΠΟΓΡΑΦΟΣ ΜΗΧΑΝΙΚΟΣ  
ΕΘΝΙΚΟΥ ΜΕΤΣΟΒΙΟΥ ΠΟΛΥΤΕΧΝΕΙΟΥ  
ΜΕΛΟΣ Τ.Ε.Ε. ΑΡΙΘ. ΜΗΤΡΩΟΥ 46892  
Π. Τσαλδάρη 20 - ΑΦΜ 032492684 ΔΟΥ ΗΓΟΥΜΕΝΙΤΣΑΣ  
46100 ΗΓΟΥΜΕΝΙΤΣΑ - Τηλ. 2665-025637, 6932063722