

4431050
375650

375700

375750

ΤΟΠΟΓΡΑΦΙΚΟ ΔΙΑΓΡΑΜΜΑ

- 1) ΑΓΡΟΤΕΜΑΧΙΟΥ ΜΕ ΣΤΟΙΧΕΙΑ ΑΒΓΔΕΖ-ΗΘΙΚΛΜΝΞ-Α ΕΜΒΑΔΟΥ Ε1=658.50 τ.μ.
 - 2) ΑΓΡΟΤΕΜΑΧΙΟΥ ΜΕ ΣΤΟΙΧΕΙΑ Α'Β'Γ'-Δ'Ε'Ζ'Η'-Α' ΕΜΒΑΔΟΥ Ε2=275.80 τ.μ.
 - 3) ΑΓΡΟΤΕΜΑΧΙΟΥ ΜΕ ΣΤΟΙΧΕΙΑ Θ'Ι'Κ'-Λ'Μ'Ν'-Θ' ΕΜΒΑΔΟΥ Ε3=271.70 τ.μ.
- ΣΤΗ ΘΕΣΗ "ΠΑΛΙΟΚΑΡΤΑ ΣΤΗΝ ΚΤΗΜΑΤΙΚΗ ΠΕΡΙΟΧΗ ΤΗΣ ΤΟΠΙΚΗΣ ΚΟΙΝΟΤΗΤΑΣ ΣΚΟΤΙΝΑΣ ΤΟΥ ΔΗΜΟΥ ΔΙΟΥ - ΟΛΥΜΠΟΥ.
ΚΛΙΜΑΚΑ 1:500
ΣΚΟΤΙΝΑ ΟΚΤΩΒΡΙΟΣ 2015
-Ο- ΣΥΝΤΑΞΑΣ

ΚΟΥΝΟΥΡΤΣΗΣ ΣΕ. ΔΗΜΗΤΡΙΟΣ
ΔΙΠΛ. ΠΟΛΥΤΕΧΝΟΣ ΜΗΧΑΝΙΚΟΣ
ΠΟΛΥΤΕΧΝΕΙΟΝ ΣΤΟΚΧΟΛΜΗΣ
ΜΕΛΟΣ ΤΗΣ ΕΤΕΚ (ΕΤΕΚ) ΑΡ. ΠΡΩΤΟΚΟΛΛΟΥ 46859
ΣΚΟΤΙΝΑ-ΑΡ. ΠΟΛΙΤΙΚΟΥ ΚΑΡΤΑ ΠΙΕΡΙΑΣ
ΤΗΛ. ΓΡ: 2982091749-ΦΙΧ: 91441
Α.Φ.Μ.: 040809433 - ΔΟΥ Β' ΚΑΤΕΡΙΝΗΣ

ΣΥΝΟΔΕΥΕΙ ΤΗΝ 9896/15
ΠΡΑΞΗ ΧΑΡΑΚΤΗΡΙΣΜΟΥ
ΤΗΣ Δ-ΝΣΗΣ ΔΑΣΩΝ ΠΙΕΡΙΑΣ
ΚΑΤΕΡΙΝΗ 23-11-2015

Εξέφρασε
ΠΕΤΡΟΣ Δ. ΠΑΠΑΠΕΤΡΟΥ
Δρ. ΔΑΣΟΛΟΓΟΣ-ΠΕΡΙΒΑΛΛΟΓΟΣ
ΓΕΩΡΓΙΟΣ Χ ΜΑΥΡΙΔΗΣ
ΔΑΣΟΛΟΓΟΣ

4431000

4430950

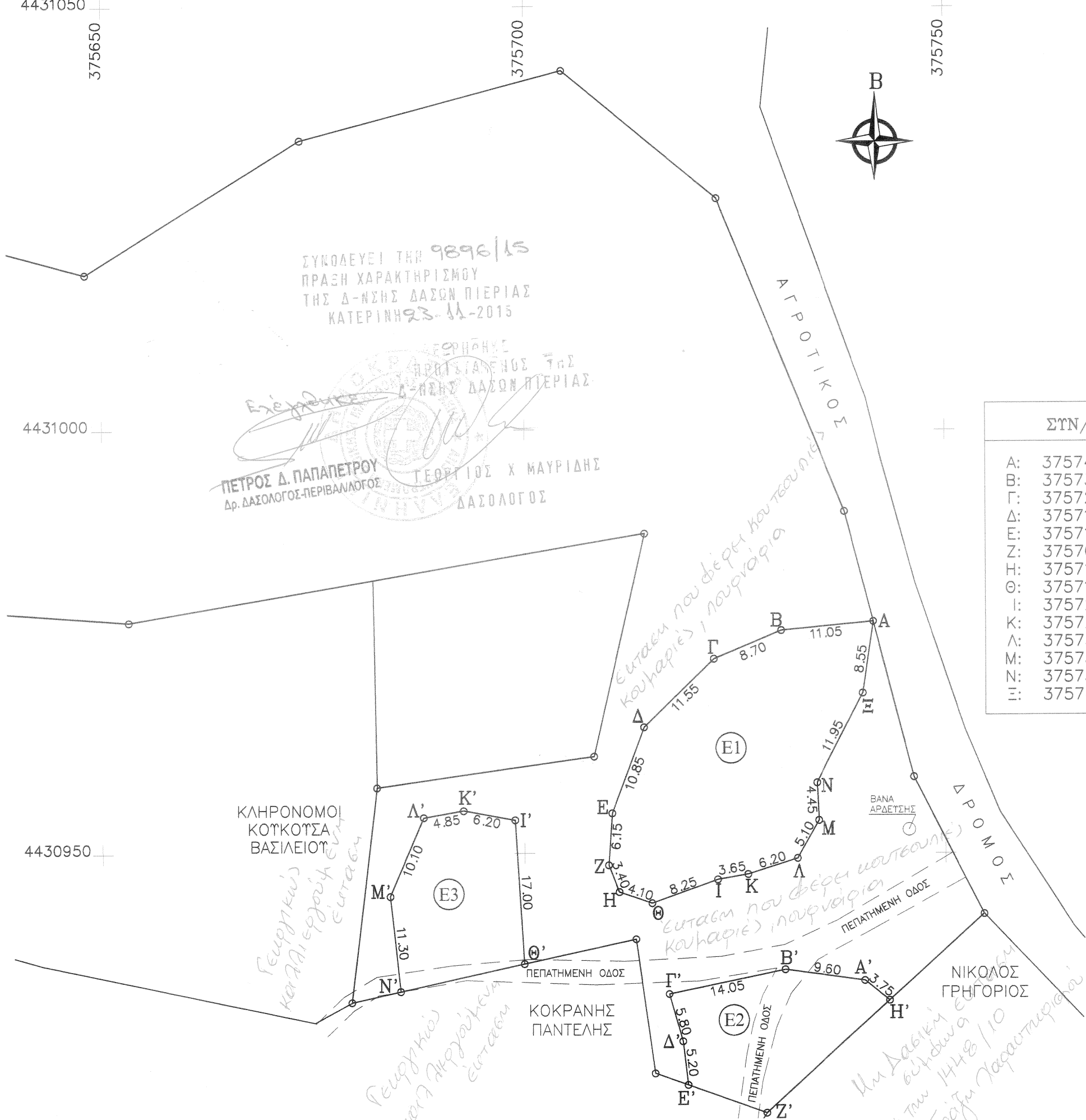

ΣΤΥΝ/ΝΕΣ ΚΟΡΥΦΩΝ		ΣΤΥΝ/ΝΕΣ ΚΟΡΥΦΩΝ ΕΓΣΑ '87	
A:	375741.47 4430977.34	A':	375740.37 4430934.94
B:	375730.48 4430976.29	B':	375730.85 4430936.24
Γ:	375722.45 4430972.92	Γ':	375717.10 4430933.35
Δ:	375714.18 4430964.86	Δ':	375718.70 4430927.77
E:	375710.37 4430954.70	Ε':	375719.31 4430922.61
Z:	375709.94 4430948.56	Z':	375728.62 4430919.30
H:	375711.21 4430945.41	H':	375743.30 4430932.60
Θ:	375715.09 4430944.09	Θ':	375699.95 4430936.93
I:	375722.86 4430946.87	I':	375698.88 4430953.91
K:	375726.45 4430947.50	K':	375692.79 4430955.04
Λ:	375732.37 4430949.38	Λ':	375688.00 4430954.23
M:	375734.92 4430953.85	Μ':	375684.03 4430944.95
N:	375734.71 4430958.30	Ν':	375685.24 4430933.71
Ξ:	375740.21 4430968.88		

ΚΛΗΡΟΝΟΜΟΙ
ΚΟΤΚΟΤΣΑ
ΒΑΣΙΛΕΙΟΥ

ΚΟΚΡΑΝΗΣ
ΠΑΝΤΕΛΗΣ

ΝΙΚΟΛΟΣ
ΓΡΗΓΟΡΙΟΣ