

ΘΕΣΗ WIND

ΣΥΝΤΕΤΑΓΜΕΝΕΣ ΣΤΑΣΕΩΝ

ΣΤΑΣΗ	X	Y
S1	343309.734	4379146.264
S2	343296.388	4379188.317
S3	343259.029	4379122.157

ΑΠΟΤΕΛΕΣΜΑ ΧΑΡΤΟΥ 4299.9 ΚΑΙ 1:5000

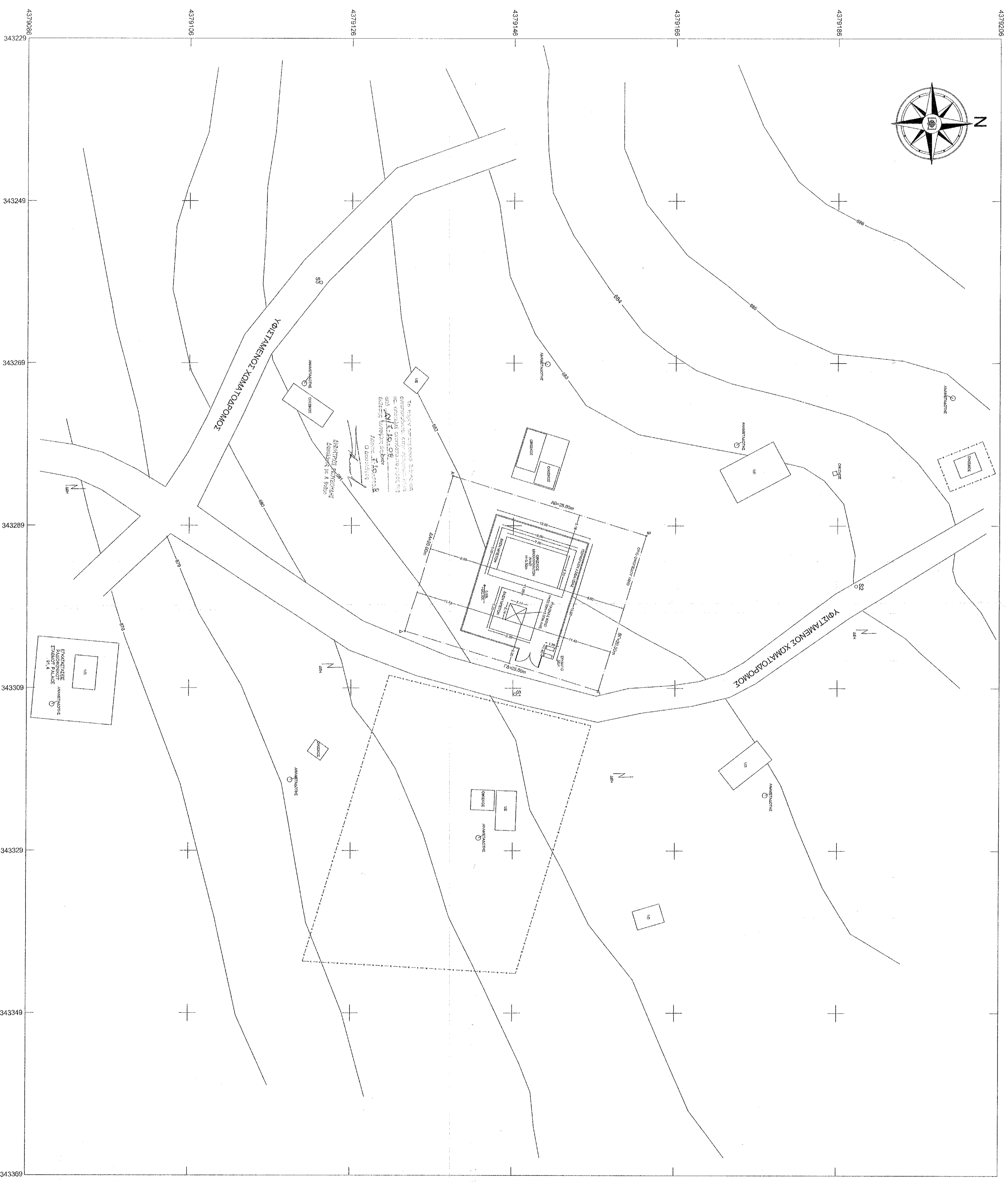
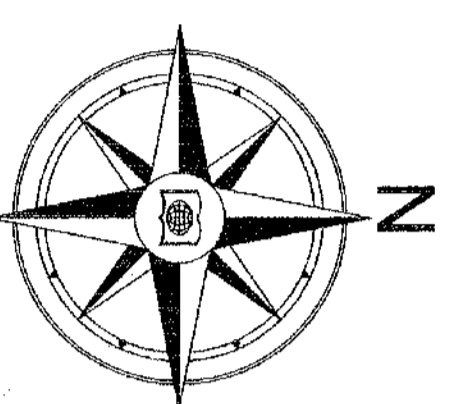
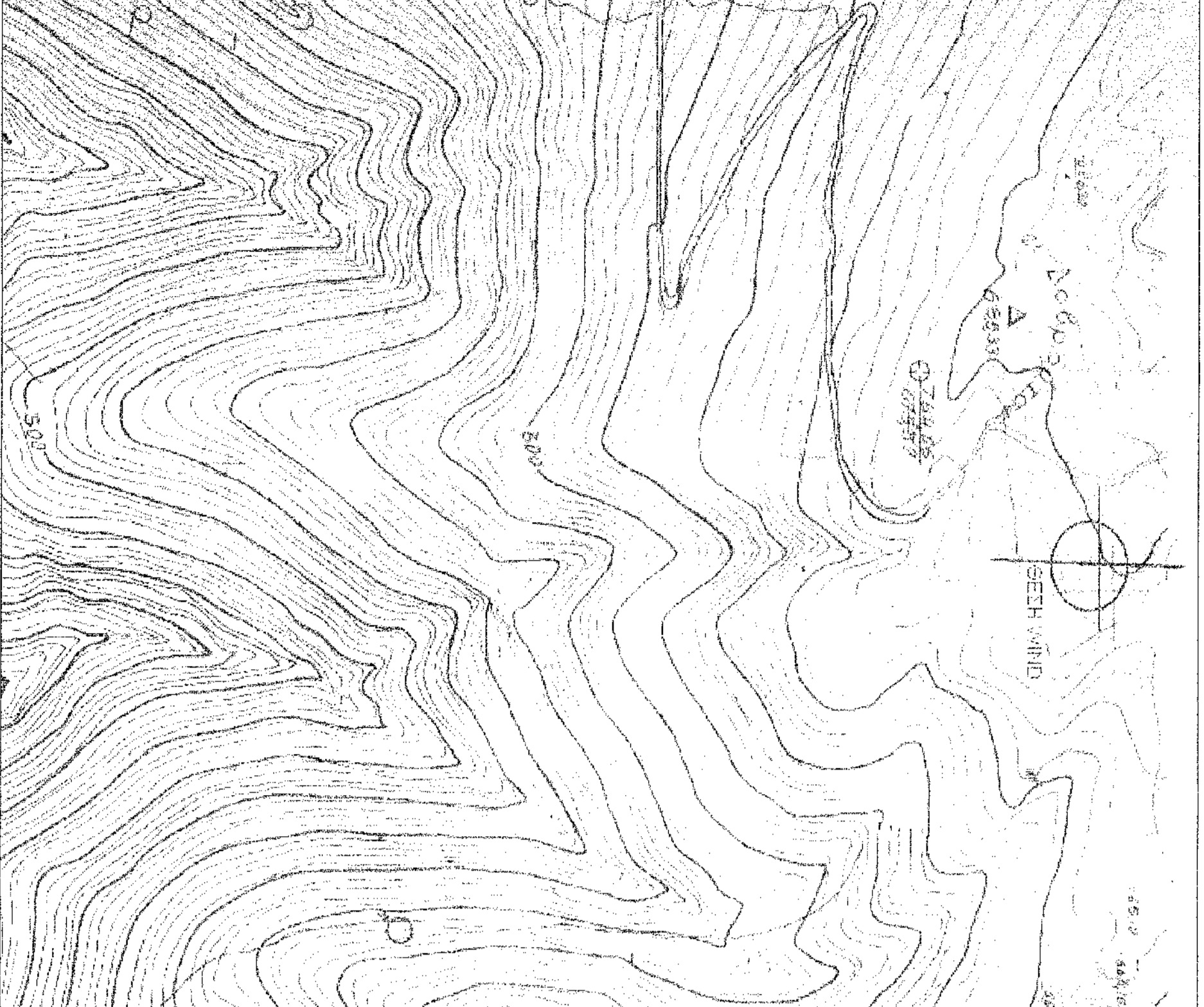

- 1) ΓΕΝΙΚΟΙ ΟΡΟΙ ΔΟΜΗΣΗΣ ΕΚΤΟΣ ΣΧΕΔΙΟΥ ΔΟΜΗΣΗΣ Π.Δ. 270/2008
- 2) ΟΡΟΙ ΔΟΜΗΣΗΣ ΘΑΛΕΣΣΙΚΟΝΟΜΙΩΝ ΕΓΚΑΤΑΣΤΑΣΗ ΚΕΡΑΤΙΩΝ ΣΤΑΘΜΩΝ ΣΤΗΝ ΘΗΡΑ Ν. 2076/1992 Ν. 2801/2000 Ν. 2149/1993 Ν. 3431/2006
- 3) ΕΜΒΛΑΔΟ ΟΙΚΟΓΕΙΑΣ: Ε(Α-Β1-Α-Α) = 500,00-μ.μ. ΣΥΝΤΕΤΑΓΜΕΝΕΣ ΚΟΡΥΦΩΝ ΟΙΚΟΓΕΙΑΣ

Κορυφή	X	Y	Απόσταση (μ.)
A	343292.26	4379138.50	AB = 25,00
B	343290.22	4379182.38	BF = 20,00
F	343300.33	4379168.50	FA = 25,00
Δ	343301.07	4379132.81	ΔΑ = 20,00
Α	343292.26	4379138.50	ΔΑ = 20,00

Εμβαδά: 500,00 μ.μ. (Τετραπύργος 90,00μ.μ.)

ΓΕΩΔΑΙΤΙΚΕΣ ΣΥΝΤΕΤΑΓΜΕΝΕΣ

Γ.Υ.Σ. ΕΠΙΣΤΡ. ΕΜΑΚ	ΕΠΙΣΤΡ.Ε
Φ : 39° 37' 05"	Φ : 39° 32' 52"
Λ : 22° 10' 43"	Λ : 22° 10' 35"
H : 682,00 μ.	H : 682,00 μ.

ΓΕΩΔΑΙΤΙΚΕΣ ΣΥΝΤΕΤΑΓΜΕΝΕΣ
 ΦΥΜΩ 1:50.000 - ΦΑΡΚΑΔΩΝ
 Α. : 39° 45'
 ΦΥΜΩ 1:50.000 - 4299.9

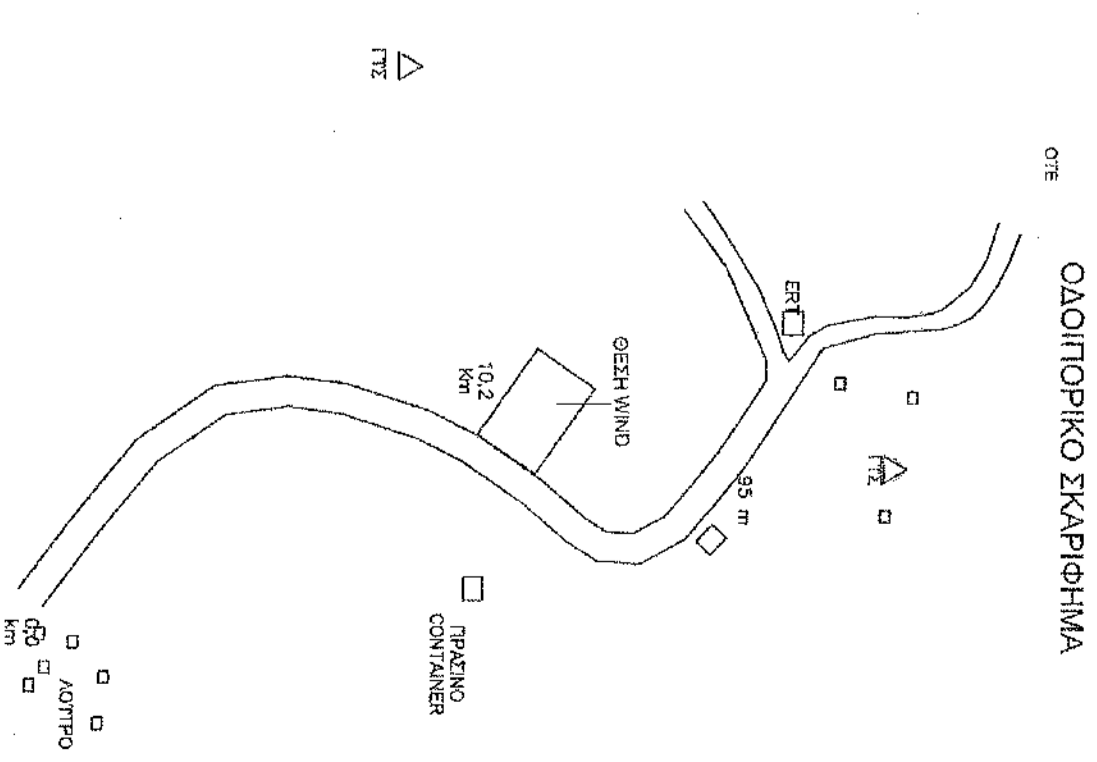

WIND HELLAS A.E.B.E.
 ΕΤΑΙΡΕΙΑ ΘΑΛΕΣΣΙΚΟΝΟΜΙΩΝ

ΕΡΓΟ
ΕΓΚΑΤΑΣΤΑΣΗ ΣΤΑΘΜΟΥ ΚΙΝΗΤΗΣ ΘΑΛΕΣΣΙΝΑΣ

ΘΕΣΗ
 ΠΛΗΣΙΩΝ ΛΟΥΤΡΟ ΝΟΜΟΣ ΑΡΓΙΦΗΣ ΔΟΒΡΟΥΤΣΙ (124)

ΜΕΛΕΤΗΤΗΣ
 ΡΟΥΤΣΕΡΗΣ ΙΩΑΝΝΗΣ
 ΤΟΠΟΓΡΑΦΟΣ ΜΗΧΑΝΙΚΟΣ
 ΑΘΗΝΑΣΚΑΛΟΥ ΗΜΕΡΕ 55
 ΤΗΛ: 210 9242410 6982721291

ΘΕΜΑ ΣΧΕΔΙΟΥ

ΑΡΙΘΜΟΣ Α1 ΣΧΕΔΙΟΥ	ΑΡΙΘΜΟΣ ΘΕΣΗΣ
1200	124

ΤΟΠΟΓΡΑΦΙΚΟ ΔΙΑΓΡΑΜΜΑ
 ΔΟΒΡΟΥΤΣΙ

ΚΑΜΑΚΑ 1200
 ΧΡΟΝΟΣ ΜΕΛΕΤΗΣ ΙΟΥΝΙΟΣ 2008

ΥΠΟΓΡΑΦΗ
 Ο ΑΥΤΟΓΡΑΦΗΣ
 Ο ΑΥΤΟΓΡΑΦΗΣ

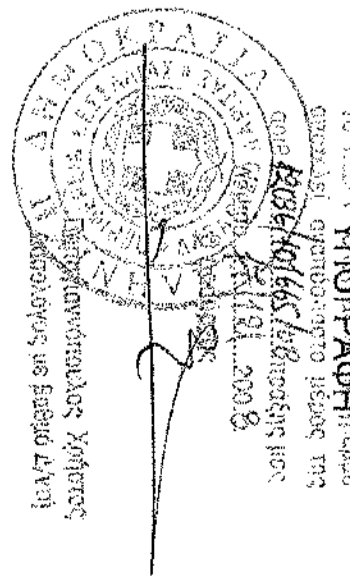

ΡΟΥΤΣΕΡΗΣ Ν. ΙΩΑΝΝΗΣ
 ΔΙΟΝΥΣΙΟΥ ΚΑΡΑΓΙΩΡΓΙΟΥ Οδός
 ΑΡΙΘΜΟΣ Ε.Ε. ΜΗΤΡ. 77134
 ΗΜΕΡΕ ΚΑΝΑΚΑΛΑΟΥ 88 - ΝΑΥΣ 551500
 ΤΗΛ.: 210 9242118 - 924 23113

ΑΔΑ	ΑΥΤΟΓΡΑΦΗΣ	ΗΜΕΡΑ	ΣΧΕΔΙΑΣΗ	ΕΠΙΡΡΗ
0	ΑΥΤΟΓΡΑΦΗΣ			