

Επίσημη έκθεση ΦΩΤΙΟΥ ΚΟΣΣΥΦΑ του ΔΗΜΗΤΡΙΟΥ που βρίσκεται στη θέση "ΚΑΜΠΟΣ" στην παρ. Τ.Κ. ΣΜΕΡΝΑΣ Δ.μ. ΖΑΧΑΡΩΣ

ΕΜΒΑΔΟΜΕΤΡΗΣΗ ΓΗΡΑΓΟΥ

Με τη βοήθεια των ορθογωνίων συντεταγμένων των κορυφών του

ΣΗΜΕΙΟ	X	Y	ΜΗΚΟΣ
1	294000.65	4158040.57	14.04
2	294006.47	4158005.23	22.93
3	294017.48	4158039.81	9.94
4	294041.68	4158337.94	18.20
5	294041.58	4158247.86	11.99
6	294043.56	4158095.57	7.14
7	294046.90	4158068.08	48.99
8	294009.88	4158600.17	12.55
9	294005.97	4158612.10	22.37
10	293990.28	4158529.95	7.72
11	293986.47	4158634.76	0.13
12	293923.82	4158646.42	18.47
13	293921.12	4158594.44	9.62
14	293979.73	4158661.59	22.41
15	293964.95	4158676.67	17.22
16	293941.94	4158628.41	15.61
17	293933.39	4158624.06	10.20
18	293923.50	4158686.56	22.18
19	293918.20	4158664.99	14.60
20	293915.43	4158659.68	11.67
21	293909.01	4158647.35	26.34
22	293903.39	4158636.28	10.76
23	293904.72	4158618.86	10.61
24	293905.03	4158617.37	12.14
25	293864.47	4158604.67	7.99
26	293726.21	4158600.08	13.34
27	293969.78	4158592.87	10.76
28	293991.61	4158587.77	8.06
29	293991.03	4158577.62	16.06
30	294007.24	4158574.48	44.67
31	294007.24	4158560.77	9.61
32	294008.42	4158516.23	16.84
33	294008.21	4158506.77	2.81
1	294000.65	4158040.57	16.84

$$C = \frac{1}{2} \sum (X_i + X_{i+1}) (Y_i - Y_{i+1})$$

$$C = 9630.97 \mu^2$$

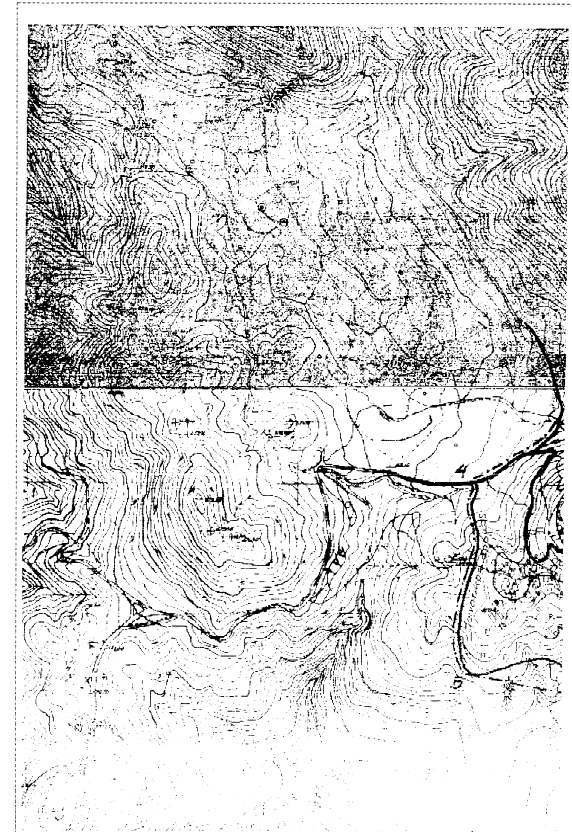

ΥΠΟΜΗΝΙΑ 1
ΟΡΟΙ ΔΟΧΗΤΗΣ (θέση "ΚΑΜΠΟΣ" στην παρ. Τ.Κ. ΣΜΕΡΝΑΣ Δ.μ. ΖΑΧΑΡΩΣ [Π.Δ.Σ.Α.Ε.Α. 27193/1-8-81] [Π.Δ.Σ.Α.Ε.Α. 1339/24-4-97])

[Άρθρο 1, περίπτωση πρώτη διαγραφής]
 έκταση οικότου : 4000 μ² παρ. 10-15-750-62 παρ. 20-35-1200-64 παρ. 25-40-2000-78
 σύστημα διαμετρήσεως : μεσογειακό με διάστημα 7.5 ή 5,0 ή 2,50
 κλίση : 10 %
 συντ. διαμετρήσεως : 0,20
 αρ. οικότου : 2 & Γ.Ο.Κ. 1561, 1571 85 (για 2100 μ²)
 μέτρ. γης : 7,50 η/μ 1,20 η/μ (για στήλη)
 μέτρ. οικότου : 2,80 μ

ΔΙΑΔΕΙΧΗ ΙΔΙΟΚΤΗΤΗ
 Ο υποσημασμένος διαμετρητής ΦΩΤΙΟΥ ΚΟΣΣΥΦΑ του ΔΗΜΗΤΡΙΟΥ διαμένει επί του οικότου που προαναφέρεται και είναι υπεύθυνος για τυχόν διαμαρτυρίες διαμετρήσεως οικότου.

(Signature)

ΥΠΕΥΘΥΝΗ ΔΙΑΜΕΤΡΙΣΤΗΣ
 Ο υποσημασμένος διαμετρητής **ΝΙΚΟΛΑΟΥ ΦΩΤΙΟΣ** διαμένει επί του οικότου παρ. 1-3-4-..... 11-13-14, στην παρ. Τ.Κ. ΣΜΕΡΝΑΣ Δ.μ. ΖΑΧΑΡΩΣ, στην έκταση **ΦΩΤΙΟΣ ΚΟΣΣΥΦΑΣ** στην περιοχή "ΚΑΜΠΟΣ".
 Εξαιτίας αυτού, φέρει την αποκλειστική ευθύνη για τυχόν διαμαρτυρίες, οι οποίες μπορεί να προκύψουν λόγω των παραπάνω διαμαρτυριών. Σημειώνεται ότι ο υποσημασμένος διαμετρητής φέρει την αποκλειστική ευθύνη για τυχόν διαμαρτυρίες διαμετρήσεως οικότου που προαναφέρεται.

(Signature)

ΖΑΧΑΡΩΣ, 20-06-2015
ο διαμετρητής

ΦΩΤΙΟΣ ΠΑΝ. ΝΙΚΟΛΑΟΥ
ΠΤΥΧΙΟΥΧΟΣ ΜΗΧΑΝΙΚΟΣ
ΔΟΜΙΚΩΝ ΕΡΓΩΝ Τ.Ε.
 Α.Μ.Ε.Ε.Τ.Ε.Μ. 36914
 ΕΡΜΟΥ & ΖΑΧΑΡΩ Ν. ΗΛΕΙΑΣ
 ΤΗΛ. 26250 31831 ΚΙΝ. 6934 522484
 ΑΦΜ. 123182128 ΔΟΥΝΥΡΓΟΥ

ΤΕΧΝΙΚΟ ΓΡΑΦΕΙΟ
Φωτός Π. ΝΙΚΟΛΑΟΥ

Πολιτικός Μηχανικός Τ.Ε.
 ΕΡΜΟΥ & ΖΑΧΑΡΩ-ΗΛΕΙΑΣ
 ΤΗΛ 26250-31631

ΕΡΓΟΔΟΤΗΣ:
ΦΩΤΙΟΣ ΚΟΣΣΥΦΑΣ του ΔΗΜΗΤΡΙΟΥ

ΕΡΓΟ:
ΑΠΟΥΠΩΣΗ ΑΓΡΟΤΕΜΑΧΙΟΥ

ΘΕΜΑ:
ΤΟΠΟΓΡΑΦΙΚΟ ΔΙΑΓΡΑΜΜΑ

ΦΕΣΗ:
"ΚΑΜΠΟΣ", κτημ. παρ. Τ.Κ. ΣΜΕΡΝΑΣ Δ.μ. ΖΑΧΑΡΩΣ

ΜΕΛΕΤΗΤΗΣ:
ΝΙΚΟΛΑΟΥ ΦΩΤΙΟΣ

ΧΡΟΝΟΣ ΜΕΛΕΤΗΣ:
ΑΥΓΟΥΣΤΟΣ 2015

ΑΡ. ΣΧΕΔΙΟΥ

ΚΑΙΜΑΚΑ:
1:500

A-1

ΕΓΚΡΙΣΕΙΣ
 ΕΛΛΗΝΙΚΗ ΔΗΜΟΚΡΑΤΙΑ
 ΥΠΟΥΡΓΕΙΟ ΠΑΙΔΕΙΑΣ ΚΑΙ ΘΡΗΣΚΕΥΜΑΤΩΝ
 ΙΝΣΤΙΤΟΥΤΟ ΤΕΧΝΟΛΟΓΙΑΣ ΥΠΟΛΟΓΙΣΤΩΝ ΚΑΙ ΕΚΔΟΣΕΩΝ ΔΙΑΔΙΚΤΥΟΥ
 Αρ. Πρωτ. 3539/2015
 Αθήνα, 15/06/2015
 ΚΡΕΤΤΕΝΑ
 Γ. ΔΑΔΑΡΩΝΗ-ΔΑΟΥΔΙΑΣ

ΣΦΡΑΓΙΔΑ-ΥΠΟΓΡΑΦΗ
ΦΩΤΙΟΣ ΠΑΝ. ΝΙΚΟΛΑΟΥ
ΠΤΥΧΙΟΥΧΟΣ ΜΗΧΑΝΙΚΟΣ
ΔΟΜΙΚΩΝ ΕΡΓΩΝ Τ.Ε.
 Α.Μ.Ε.Ε.Τ.Ε.Μ. 36914
 ΕΡΜΟΥ & ΖΑΧΑΡΩ Ν. ΗΛΕΙΑΣ
 ΤΗΛ. 26250 31831 ΚΙΝ. 6934 522484
 ΑΦΜ. 123182128 ΔΟΥΝΥΡΓΟΥ