

**ΥΠΟΜΝΗΜΑ**

- 1.- Οι μετρήσεις έγιναν με γεωδαιτικό σταθμό Leica TCRA 1202 και γεωδαιτικό GPS Leica 1200 στο Ελληνικό Γεωδαιτικό Σύστημα Αναφοράς ΕΓΣΑ '87. Η εξάρτηση έγινε από τριγωνομετρικό σημείο της Γ.Υ.Σ. της περιοχής.
- 2.- Τα όρια καθορίστηκαν καθ' ύποδειξη των ενδιαφερομένων, τα μήκη των πλευρών και το εμβαδό υπολογίστηκαν αναλυτικά βάσει των συντεταγμένων.
- 3.- Στο παρόν τοπογραφικό διάγραμμα απεικονίζεται το γήπεδο με στοιχεία (B1-B2-B3-B4-B5-B6-B7-B1) εμβαδού 3296,00 τ.μ.
- 4.- Τίτλος ιδιοκτησίας: αριθμός συμβολαίου 14644/31-07-2009 (γονική παραοχή της ψήφης κυριότητας με παρακαρπίαση δικαιώματος επικαρπίας) της συμβολαιογράφου Θέων Κανέλλου - Μηση Φωτεινής του Χρήστου.

ΔΗΛΩΣΗ Ν. 651/77

Ο παρακάτω υπογεγραμμένος Πατάζογλου Στέφανος Τοπογράφος Μηχανικός Α.Π.Θ.

Δηλώνω

ότι το γήπεδο ιδιοκτησίας των Γεωργιολάκου Ευαγγελίας χήρα Γεωργίου (κατά την επικαρπία) & Γεωργιολάκου Πασχάλη του Γεωργίου (κατά τη ψήφη κυριότητα) με στοιχεία (B1-B2-B3-B4-B5-B6-B7-B1) εμβαδού 3296,00 τ.μ., βρίσκεται εκτός σχεδίου στη θέση "Μπεκάλι" της κτηματικής περιφέρειας Αγ. Θεοδώ του Διλόου Τανάγρας Βοιωτίας και είναι μη άρτιο και μη οικοδομήσιμο σύμφωνα με τις ισχύουσες πολεοδομικές διατάξεις (Π.Δ. 24-5-85, ΦΕΚ 270Δ/31-5-85). Δεν υπόκειται στις διατάξεις του Ν. 1337/83 και δεν οφείλει εισφορά σε γη ή σε χρήμα.

Ο Δηλών

**ΣΤΕΦΑΝΟΣ Γ. ΠΑΤΑΖΟΓΛΟΥ**  
ΔΙΠΛ. ΑΓΡΟΝΟΜΟΣ-ΤΟΠΟΓΡΑΦΟΣ ΜΗΧΑΝΙΚΟΣ  
ΜΕΛΟΣ Τ.Ε.Ε. ΑΡΧΙΤ. ΜΗΤΡΩΟΥ-107571  
ΑΤ-1109 Θ Ο Μ Ε Σ Σ Β Ο Τ Η Τ Τ Α Σ  
ΛΗΛΑ 22620 31114  
Α.Φ.Μ. 122801481 ΔΟΥ: ΘΗΒΩΝ  
Οικονομικά 03-09-2015

Σημείο	X	Y	Απόσταση
B1	466551,81	4236031,93	16,53
B2	466566,40	4236039,69	16,27
B3	466581,48	4236045,78	11,90
B4	466592,83	4236049,05	7,99
B5	466600,73	4236050,76	64,98
B6	466607,63	4236066,17	55,24
B7	466553,76	4236073,93	58,04
B1	466551,81	4236031,93	Εμβαδόν 3296,00 τ.μ.

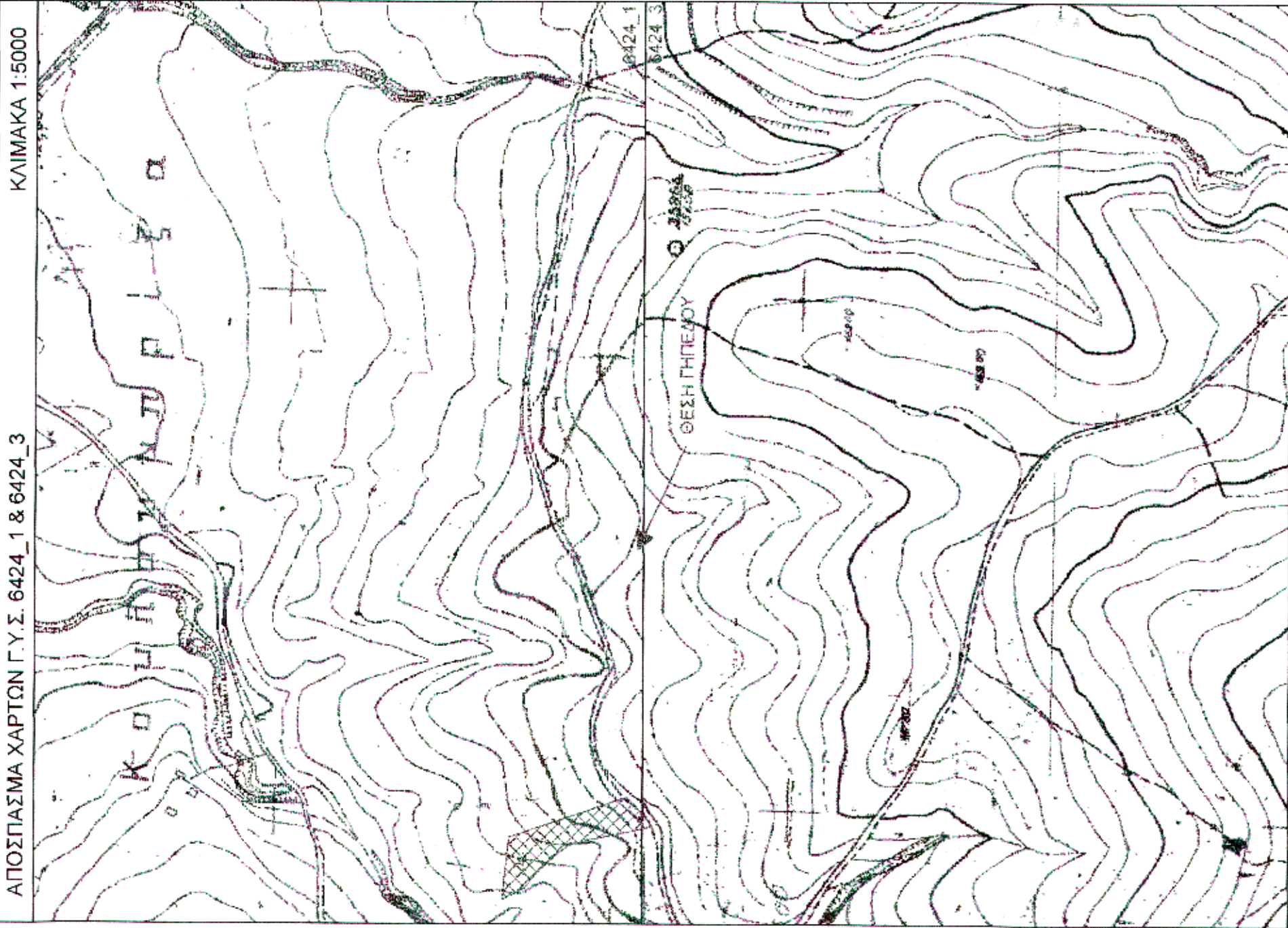
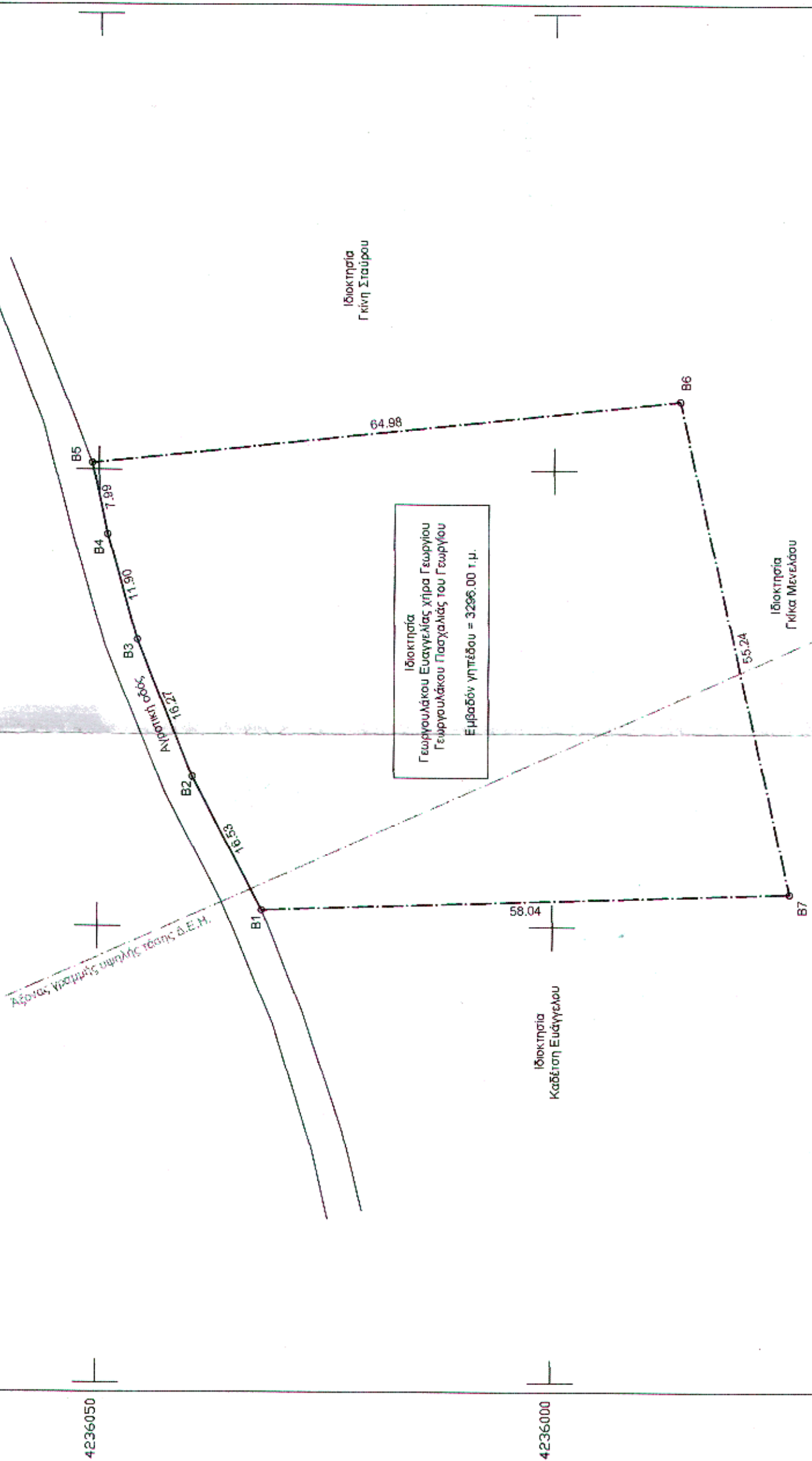

**ΥΠΟΜΝΗΜΑ**

- 1.- Οι μετρήσεις έγιναν με γεωδαιτικό σταθμό Leica TCRA 1202 και γεωδαιτικό GPS Leica 1200 στο Ελληνικό Γεωδαιτικό Σύστημα Αναφοράς ΕΓΣΑ '87. Η εξάρτηση έγινε από τριγωνομετρικό σημείο της Γ.Υ.Σ. της περιοχής.
- 2.- Τα όρια καθορίστηκαν καθ' ύποδειξη των ενδιαφερομένων, τα μήκη των πλευρών και το εμβαδό υπολογίστηκαν αναλυτικά βάσει των συντεταγμένων.
- 3.- Στο παρόν τοπογραφικό διάγραμμα απεικονίζεται το γήπεδο με στοιχεία (B1-B2-B3-B4-B5-B6-B7-B1) εμβαδού 3296,00 τ.μ.
- 4.- Τίτλος ιδιοκτησίας: αριθμός συμβολαίου 14644/31-07-2009 (γονική παραοχή της ψήφης κυριότητας με παρακαρπίαση δικαιώματος επικαρπίας) της συμβολαιογράφου Θέων Κανέλλου - Μηση Φωτεινής του Χρήστου.

ΔΗΛΩΣΗ Ν. 651/77

Ο παρακάτω υπογεγραμμένος Πατάζογλου Στέφανος Τοπογράφος Μηχανικός Α.Π.Θ.

Δηλώνω

ότι το γήπεδο ιδιοκτησίας των Γεωργιολάκου Ευαγγελίας χήρα Γεωργίου (κατά την επικαρπία) & Γεωργιολάκου Πασχάλη του Γεωργίου (κατά τη ψήφη κυριότητα) με στοιχεία (B1-B2-B3-B4-B5-B6-B7-B1) εμβαδού 3296,00 τ.μ., βρίσκεται εκτός σχεδίου στη θέση "Μπεκάλι" της κτηματικής περιφέρειας Αγ. Θεοδώ του Διλόου Τανάγρας Βοιωτίας και είναι μη άρτιο και μη οικοδομήσιμο σύμφωνα με τις ισχύουσες πολεοδομικές διατάξεις (Π.Δ. 24-5-85, ΦΕΚ 270Δ/31-5-85). Δεν υπόκειται στις διατάξεις του Ν. 1337/83 και δεν οφείλει εισφορά σε γη ή σε χρήμα.

Ο Δηλών

**ΣΤΕΦΑΝΟΣ Γ. ΠΑΤΑΖΟΓΛΟΥ**  
ΔΙΠΛ. ΑΓΡΟΝΟΜΟΣ-ΤΟΠΟΓΡΑΦΟΣ ΜΗΧΑΝΙΚΟΣ  
ΜΕΛΟΣ Τ.Ε.Ε. ΑΡΧΙΤ. ΜΗΤΡΩΟΥ-107571  
ΑΤ-1109 Θ Ο Μ Ε Σ Σ Β Ο Τ Η Τ Τ Α Σ  
ΛΗΛΑ 22620 31114  
Α.Φ.Μ. 122801481 ΔΟΥ: ΘΗΒΩΝ  
Οικονομικά 03-09-2015

<b>ΕΡΓΟΔΟΤΗΣ</b>	ΓΕΩΡΓΟΥΛΑΚΟΥ ΕΥΑΓΓΕΛΙΑ χήρα ΓΕΩΡΓΙΟΥ ΓΕΩΡΓΟΥΛΑΚΟΥ ΠΑΣΧΑΛΙΑ ΤΟΥ ΓΕΩΡΓΙΟΥ	
<b>ΕΡΓΟ</b>	ΑΠΟ ΤΥΠΩΣΗ ΓΗΠΕΔΟΥ	
<b>ΘΕΣΗ</b>	"ΜΠΕΚΑΛΙ" ΚΤΗΜΑΤΙΚΗ ΠΕΡΙΦΕΡΕΙΑ ΑΓ. ΘΩΜΑ - εκτός σχεδίου - ΔΗΜΟΣ ΤΑΝΑΓΡΑΣ	
<b>ΘΕΜΑ ΣΧΕΔΙΟΥ</b>	ΤΟΠΟΓΡΑΦΙΚΟ ΔΙΑΓΡΑΜΜΑ ΓΗΠΕΔΟΥ	
Αριθμός Σχεδίου:	Χρόνος Μελίσσης:	Κλίμακα:
<b>T2</b>	Σεπτέμβριος 2015	<b>1:500</b>

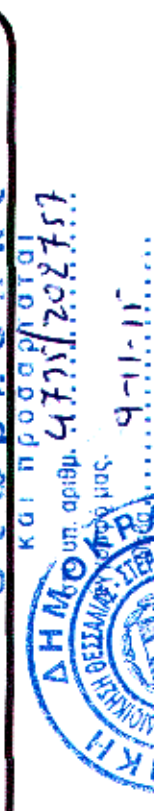

**Τεχνικό Γραφείο**

**Πατάζογλου Γ. Στέφανος**  
Τοπογράφος Μηχανικός Α.Π.Θ.

Ο Υποθέτωνος Σύνταξης

Πατάζογλου Γ. Στέφανος  
Τοπογράφος Μηχανικός Α.Π.Θ.

Ασπιδάδ 30 - Τ.Κ. 32011 - Ουδέσσινα  
ΤΗΛ: 22620-32837 ΚΙΝ: 6942925916  
e-mail: [stef\\_patazoglou@yahoo.gr](mailto:stef_patazoglou@yahoo.gr)

Υπογραφή - Σφραγίδα

ΣΤΕΦΑΝΟΣ Γ. ΠΑΤΑΖΟΓΛΟΥ  
ΔΙΠΛ. ΑΓΡΟΝΟΜΟΣ-ΤΟΠΟΓΡΑΦΟΣ ΜΗΧΑΝΙΚΟΣ  
ΜΕΛΟΣ Τ.Ε.Ε. ΑΡΧΙΤ. ΜΗΤΡΩΟΥ-107571  
ΑΤ-1109 Θ Ο Μ Ε Σ Σ Β Ο Τ Η Τ Τ Α Σ  
ΛΗΛΑ 22620 31114  
Α.Φ.Μ. 122801481 ΔΟΥ: ΘΗΒΩΝ