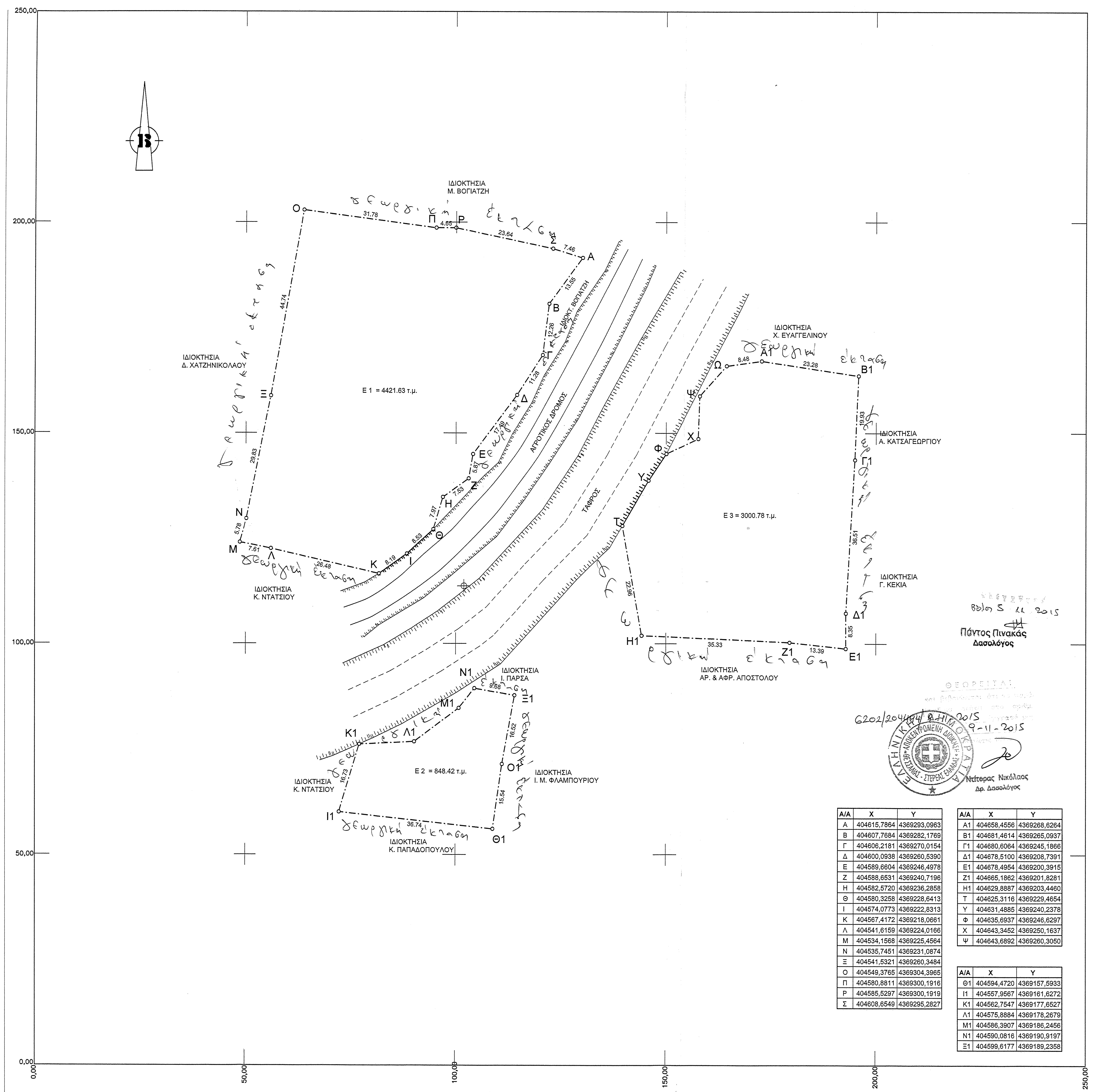


| Α/Α | X | Y |
|---|---|---|
| Α | 404615,7864 | 4369293,0963 |
| Β | 404607,7684 | 4369282,1769 |
| Γ | 404606,2181 | 4369270,0154 |
| Δ | 404600,0938 | 4369260,5390 |
| Ε | 404589,6604 | 4369246,4978 |
| Ζ | 404588,6531 | 4369240,7196 |
| Η | 404582,5720 | 4369236,2858 |
| Θ | 404580,3258 | 4369228,6413 |
| Ι | 404574,0773 | 4369222,8313 |
| Κ | 404567,4172 | 4369218,0661 |
| Λ | 404541,6159 | 4369224,0166 |
| Μ | 404534,1568 | 4369225,4564 |
| Ν | 404535,7451 | 4369231,0874 |
| Ξ | 404541,5321 | 4369260,3484 |
| Ο | 404549,3765 | 4369304,3965 |
| Π | 404580,8811 | 4369300,1916 |
| Ρ | 404585,5297 | 4369300,1919 |
| Σ | 404608,6549 | 4369295,2827 |

| Α/Α | X | Y |
|---|---|---|
| Α1 | 404658,4556 | 4369268,6264 |
| Β1 | 404681,4614 | 4369265,0937 |
| Γ1 | 404680,6064 | 4369245,1866 |
| Δ1 | 404678,5100 | 4369208,7391 |
| Ε1 | 404678,4954 | 4369200,3915 |
| Ζ1 | 404665,1862 | 4369201,8281 |
| Η1 | 404629,8887 | 4369203,4460 |
| Τ | 404625,3116 | 4369229,4654 |
| Υ | 404631,4885 | 4369240,2378 |
| Φ | 404635,6937 | 4369246,6297 |
| Χ | 404643,3452 | 4369250,1637 |
| Ψ | 404643,6892 | 4369260,3050 |

| Α/Α | X | Y |
|---|---|---|
| Θ1 | 404594,4720 | 4369157,5933 |
| Ι1 | 404557,9567 | 4369161,6272 |
| Κ1 | 404562,7547 | 4369177,6527 |
| Λ1 | 404575,8884 | 4369178,2679 |
| Μ1 | 404586,3907 | 4369186,2456 |
| Ν1 | 404590,0816 | 4369190,9197 |
| Ξ1 | 404599,6177 | 4369189,2358 |

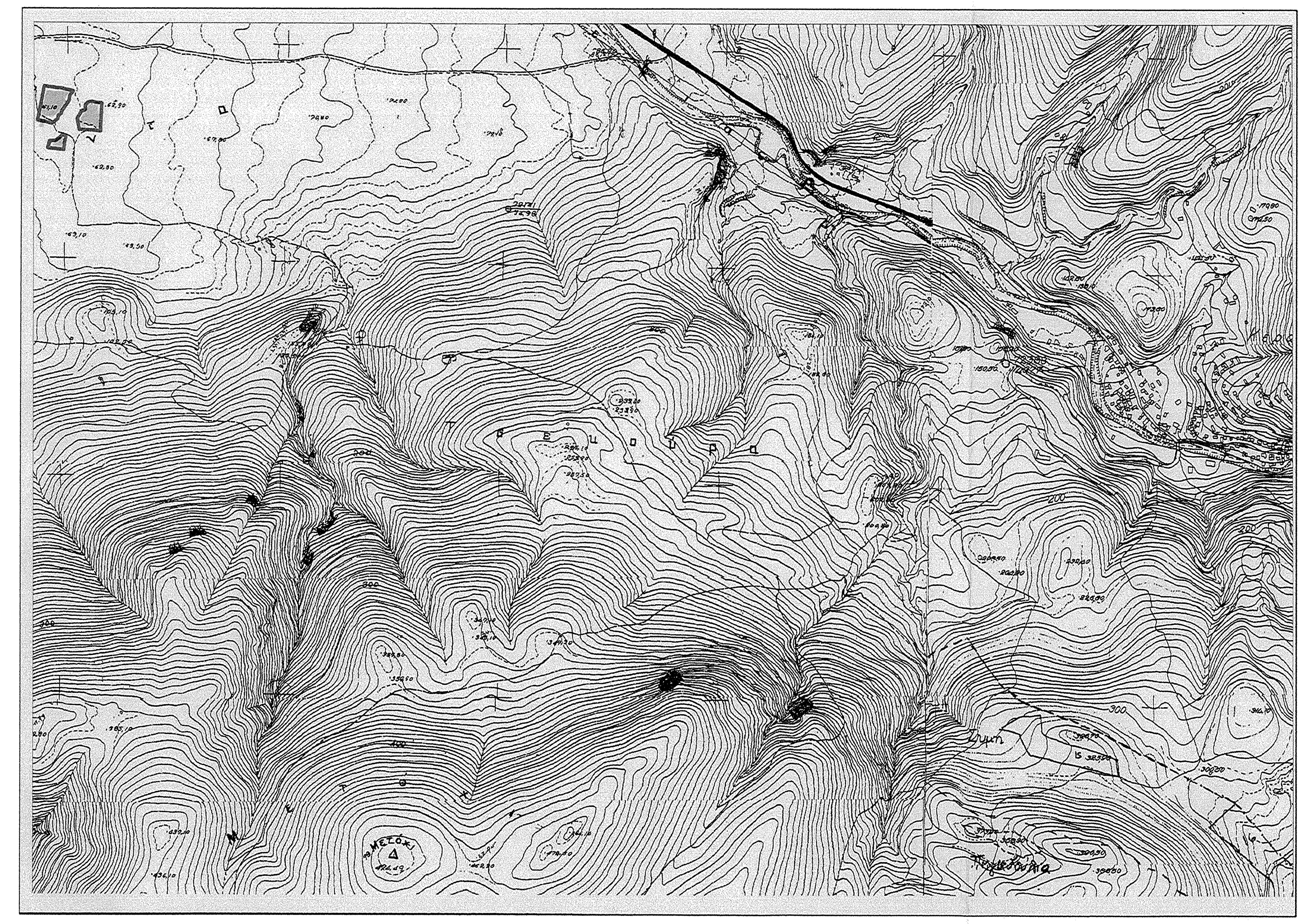

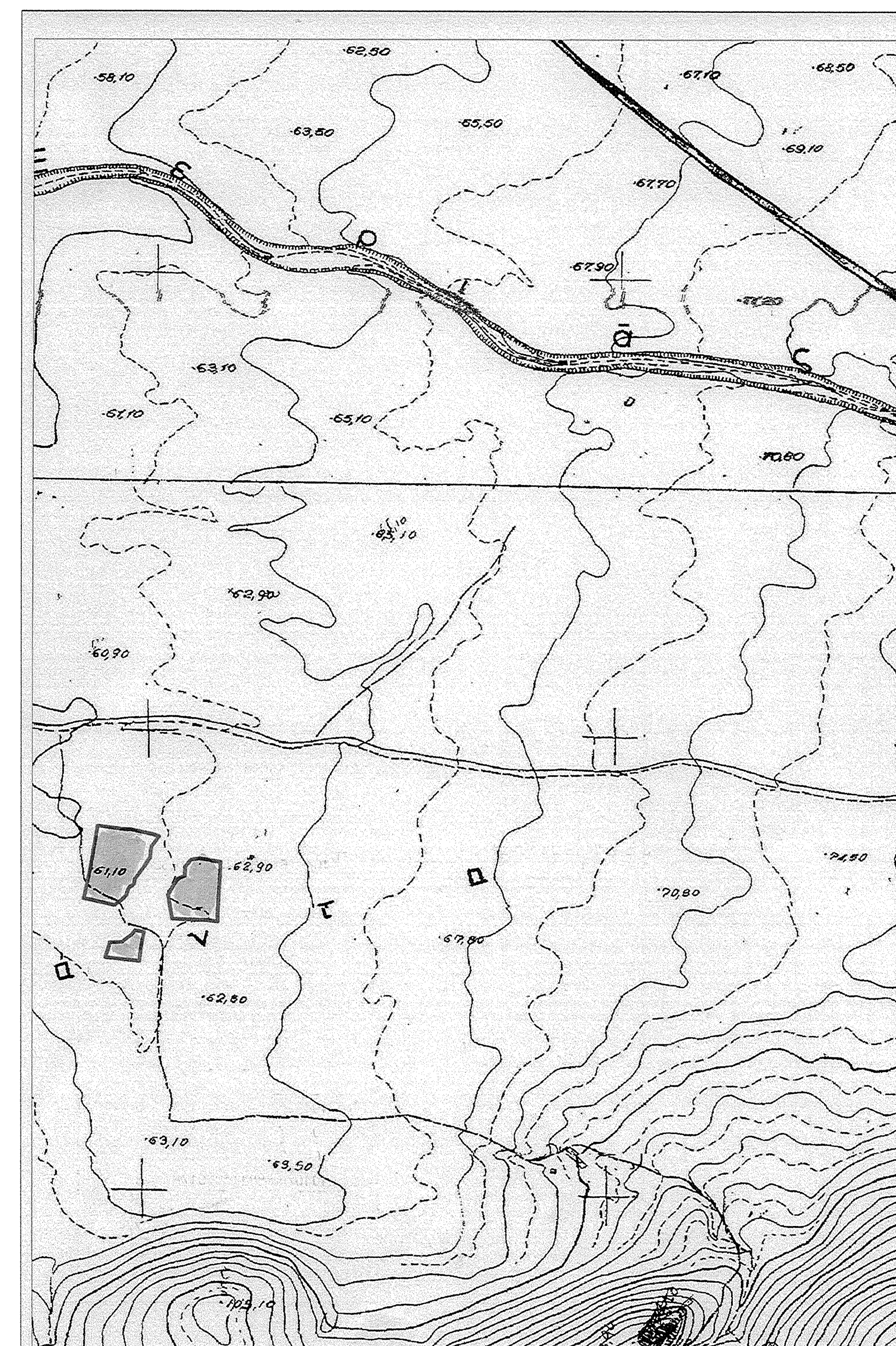

# ΤΟΠΟΓΡΑΦΙΚΟ ΔΙΑΓΡΑΜΜΑ

αγροτεμαχίων (Α.Β.Γ.Δ.Ε.Ζ.Η.Θ.Ι.Κ.Λ.Μ.Ν.Ξ.Ο.Π.Ρ.Σ.Α), (Τ.Υ.Φ.Χ.Ψ.Ω.Α1.Β1.Γ1.Δ1.Ε1.Ζ1.Η1.Τ) & (Θ1.Ι1.Κ1.Λ1.Μ1.Ν1.Ξ1.Ο1.Θ1) ιδιοκτησίας Κωνσταντίνου Βαϊτση - Πόρποδα που βρίσκονται στη θέση 'Πετριάδες' κτηματικής περιφέρειας Καναλίων, μέσα στα διοικητικά όρια του δήμου Ρήγα Φεραίου, εκτός Γ.Π.Σ. και εκτός ορίων οικισμών.

Αρτιότητες σύμφωνα με το Π.Δ. 24/31.5.1985 (ΦΕΚ 270 Δ') ως εξής:

| | ελάχ. Πρόσωπο | ελάχ. Βάθος | ελάχ. Εμβαδό |
|---|---|---|---|
| κανόνας | 45 | 50 | 4000 |
| παρέκκλιση | -- | -- | 4000 |
| προ 24.4.77 (εντός ζώνης) | -- | -- | 2000 |

## ΔΗΛΩΣΗ Ν. 651/77 ΚΑΙ 1337/83

Τα γήπεδα με στοιχεία (ΑΒΓΔΕΖΗΘΙΚΛΜΝΞΟΠΡΣΑ), (ΤΥΦΧΨΩΑ1Β1Γ1Δ1Ε1Ζ1Η1Τ) & (Θ1Ι1Κ1Λ1Μ1Ν1Ξ1Ο1Θ1) βρίσκονται εκτός ορίων οικισμών και προέρχονται από κατάτμηση μεγαλύτερης έκτασης. Το πρώτο είναι άρτιο και οικοδομήσιμο, ενώ το δεύτερο και το τρίτο είναι μη άρτια και μη οικοδομήσιμα σύμφωνα με το Π.Δ. 24/31.5.1985 (ΦΕΚ 270 Δ') που καθορίζει τη δόμηση στις εκτός σχεδίου περιοχές.
Τα γήπεδα δεν υπάγονται στις διατάξεις του Ν. 1337/83 και του Ν. 2508/97.

- Απόσταση των γηπέδων από τη θάλασσα: ~ 12800 μ.
- Για την οικοδόμηση των γηπέδων απαιτείται βεβαίωση δασαρχείου

Βόλος, Μάιος 2011

Ο ΜΗΧΑΝΙΚΟΣ

ΜΙΛΤΟΣ ΑΠ. ΣΩΤΗΡΙΟΥ
ΠΟΛΙΤΙΚΟΣ ΜΗΧΑΝΙΚΟΣ
ΜΕΛΟΣ Τ.Ε.Ε. - ΑΡΙΘΜ. ΜΗΤΡΩΟΥ 74201
Ρ. ΦΕΡΑΙΟΥ 106 - ΒΟΛΟΣ
ΤΗΛ. 24210 4... & 697 2235240
ΑΦΜ 05343...02 - Α' ΔΟΥ ΒΟΛΟΥ

## ΔΗΛΩΣΗ ΥΛΟΠΟΙΗΣΗΣ ΟΡΙΩΝ

Ο υπογεγραμμένος Κων/νος Βαϊτσης - Πόρποδας, ιδιοκτήτης των γηπέδων που φαίνονται στο παρόν διάγραμμα δηλώνω υπεύθυνα ότι τα όρια που υπέδειξα στο συντάκτη του είναι τα ορθά.

Ο ΙΔΙΟΚΤΗΤΗΣ

| ΕΡΓΟ: | |
|---|---|
| ΤΟΠΟΓΡΑΦΙΚΟ ΔΙΑΓΡΑΜΜΑ | |
| ιδιοκτήτης: ΚΩΝ/ΝΟΣ ΒΑΪΤΣΗΣ - ΠΟΡΠΟΔΑΣ | Σφραγίδα – υπογραφή: ΜΙΛΤΟΣ ΑΠ. ΣΩΤΗΡΙΟΥ ΠΟΛΙΤΙΚΟΣ ΜΗΧΑΝΙΚΟΣ ΜΕΛΟΣ Τ.Ε.Ε. - ΑΡΙΘΜ. ΜΗΤΡΩΟΥ 74201 Ρ. ΦΕΡΑΙΟΥ 106 - ΒΟΛΟΣ ΤΗΛ. 24210 4...3 & 697 2235240 ΑΦΜ 05343...02 - Α' ΔΟΥ ΒΟΛΟΥ |
| μελετητής: ΜΙΛΤ. Α. ΣΩΤΗΡΙΟΥ<br>Ρ. ΦΕΡΑΙΟΥ 106 ΒΟΛΟΣ, τηλ. 2421043043 | |
| κλίμακα: 1:500 | ημερομηνία: ΜΑΪΟΣ 2011 |