

**ΣΥΝΤΕΤΑΓΜΕΝΕΣ ΕΓΣΑ '87**

Σ1 X = 294496.30 Ψ = 4251340.70  
 Σ2 X = 294510.03 Ψ = 4251297.05

**ΤΜΗΜΑ 1**  
 Α28-Α29-...Α35-Α17-Α18-Α19-...-Α26-Α27-Α28  
 ΕΜΒΑΔΟΝ 821.80 Τ.Μ.

A28	X = 294490.33	Ψ = 4251346.09
A29	X = 294492.78	Ψ = 4251342.54
A30	X = 294498.70	Ψ = 4251331.69
A31	X = 294499.83	Ψ = 4251327.95
A32	X = 294496.16	Ψ = 4251308.88
A33	X = 294497.29	Ψ = 4251296.41
A34	X = 294499.30	Ψ = 4251292.20
A35	X = 294502.05	Ψ = 4251287.72
A17	X = 294504.48	Ψ = 4251285.06
A18	X = 294499.90	Ψ = 4251283.55
A19	X = 294496.08	Ψ = 4251284.94
A20	X = 294492.14	Ψ = 4251288.98
A21	X = 294489.23	Ψ = 4251292.23
A22	X = 294488.62	Ψ = 4251296.51
A23	X = 294485.99	Ψ = 4251308.13
A24	X = 294482.34	Ψ = 4251314.61
A25	X = 294478.74	Ψ = 4251322.02
A26	X = 294478.19	Ψ = 4251332.07
A27	X = 294479.78	Ψ = 4251339.79

**ΤΜΗΜΑ 2**  
 Α1-Α2-...Α16-Α36-Α37-...-Α41-Α42-Α1  
 ΕΜΒΑΔΟΝ 917.16 Τ.Μ.

A1	X = 294493.02	Ψ = 4251347.69
A2	X = 294507.45	Ψ = 4251338.04
A3	X = 294514.48	Ψ = 4251333.99
A4	X = 294517.02	Ψ = 4251331.13
A5	X = 294520.59	Ψ = 4251327.56
A6	X = 294524.51	Ψ = 4251323.92
A7	X = 294526.80	Ψ = 4251320.73
A8	X = 294528.80	Ψ = 4251317.70
A9	X = 294529.45	Ψ = 4251315.34
A10	X = 294528.67	Ψ = 4251313.46
A11	X = 294526.80	Ψ = 4251311.14
A12	X = 294521.95	Ψ = 4251305.90
A13	X = 294516.45	Ψ = 4251301.14
A14	X = 294511.36	Ψ = 4251295.80
A15	X = 294507.71	Ψ = 4251290.98
A16	X = 294505.73	Ψ = 4251287.45
A36	X = 294501.51	Ψ = 4251294.45
A37	X = 294499.48	Ψ = 4251300.33
A38	X = 294500.22	Ψ = 4251310.40
A39	X = 294503.27	Ψ = 4251324.88
A40	X = 294503.34	Ψ = 4251329.27
A41	X = 294502.92	Ψ = 4251331.94
A42	X = 294500.55	Ψ = 4251335.18

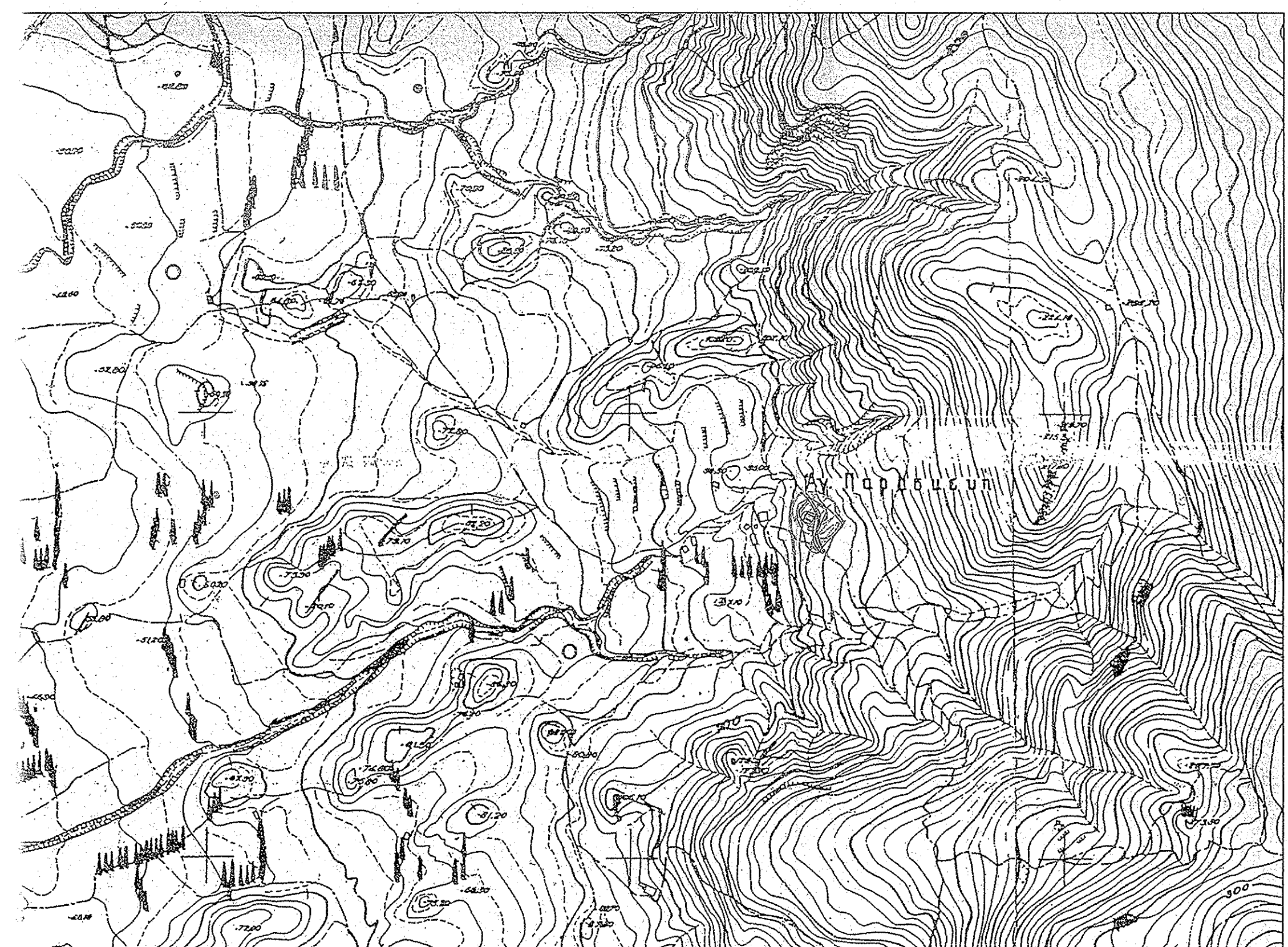
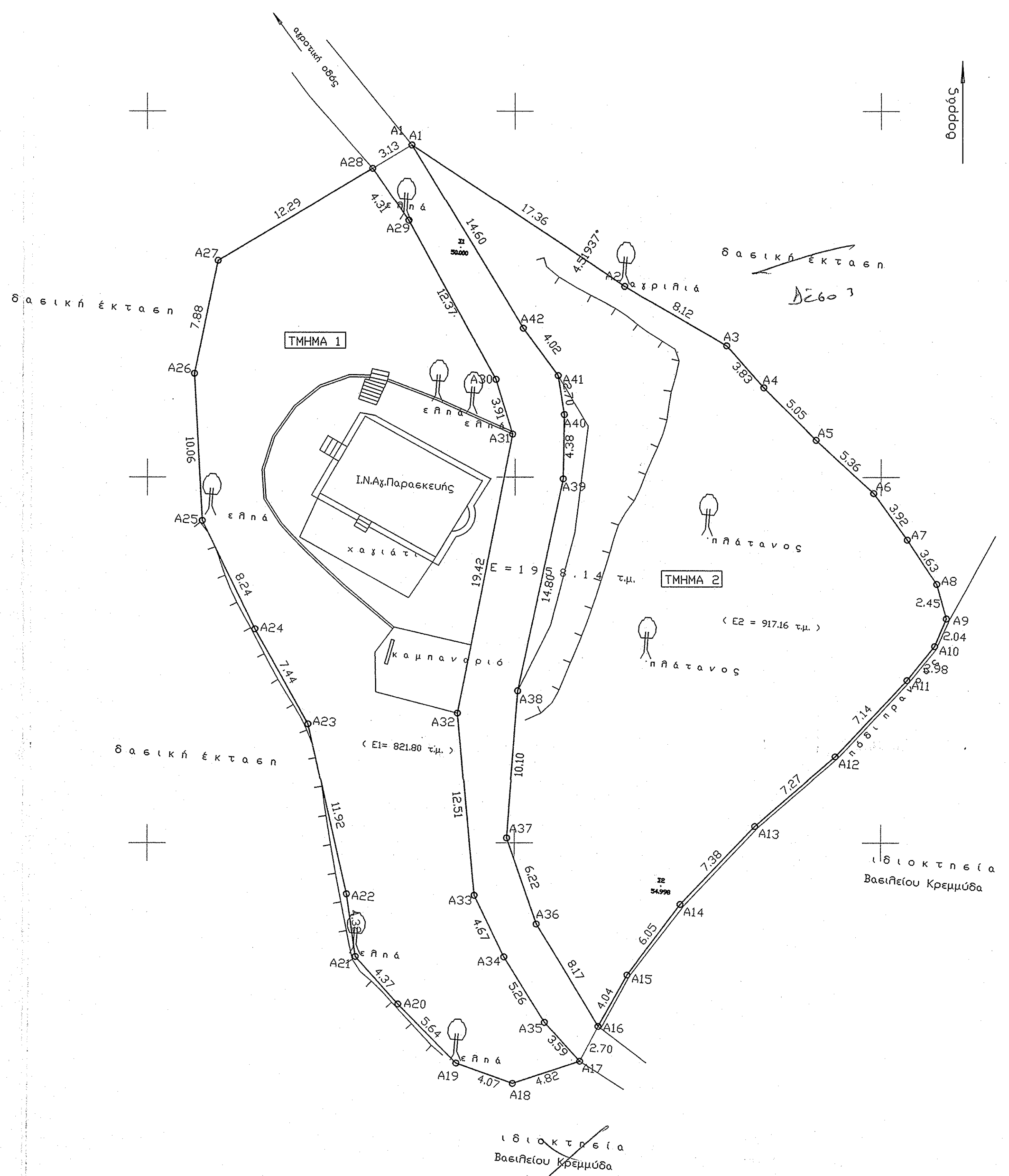

ΕΚΤΟΣ ΣΧΕΔΙΟΥ ΠΟΛΕΩΣ - ΕΚΤΟΣ ΟΙΚΙΣΜΟΥ  
 ΣΥΜΦΩΝΑ ΜΕ ΤΟ Π.Δ. ΤΗΣ 24/31.5.1985 ΦΕΚ 270 Δ'  
 ΚΑΙ ΜΕ ΤΟ Π.Δ.ΤΗΣ3212/24/ 31.12.2003 ΦΕΚ 308 Δ'  
 ΟΡΟΙ ΔΟΜΗΣΗΣ ΓΙΑ ΤΑ ΕΚΤΟΣ ΟΙΚΙΣΜΟΥ

- ΘΕΣΗ ΝΤΑΟΥΤ ΑΓΑ Δ.Δ ΓΑΒΡΟΛΙΜΝΗΣ Δ.Ε. ΧΑΛΚΕΙΑΣ ΔΗΜΟΥ ΝΑΥΠΑΚΤΙΑΣ**
- ΕΜΒΑΔΟΝ ΟΙΚΟΠΕΔΟΥ ΤΜΗΜΑ1**  
 Ε Α28-Α29-...Α35-Α17-Α18-Α19-...-Α26-Α27-Α28 = 821.80 Τ.Μ.
  - ΕΜΒΑΔΟΝ ΟΙΚΟΠΕΔΟΥ ΤΜΗΜΑ2**  
 Ε Α1-Α2-...Α16-Α36-Α37-...-Α41-Α42-Α1 = 917.16 Τ.Μ.
  - ΕΜΒΑΔΟΝ ΑΓΡΟΤΙΚΗΣ ΟΔΟΥ**  
 Ε Α28-Α29-...Α35-Α17-Α16-...-Α36-Α37-...-Α42-Α1-Α28 = 219.18 Τ.Μ.

Στο τμήμα 1 υπάρχει ο Ι.Ν.Α.Γ.ΙΑΣ ΠΑΡΑΣΚΕΥΗΣ.  
**ΔΗΛΩΣΗ ΜΗΧΑΝΙΚΟΥ Ν. 651/77**  
 Ο κάτωθι υπογεγραμμένος Πολιτικός Μηχανικός ΠΑΓΑΝΙΑΣ ΝΙΚΟΣ δηλώνει ότι:  
 Το ΤΜΗΜΑ 1 με στοιχεία (Α28-Α29-...Α35-Α17-Α18-Α19-...-Α26-Α27-Α28) επιφανείας 821.86 τ.μ., και το ΤΜΗΜΑ 2 με στοιχεία (Α1-Α2-...Α16-Α36-Α37-...-Α41-Α42-Α1) επιφανείας 917.16 τ.μ. βρίσκονται εκτός των ορίων του οικισμού ΓΑΒΡΟΛΙΜΝΗΣ. Τα ανωτέρω γήπεδα είναι μη άρτια και μη οικοδομήσιμα. Τα ανωτέρω γήπεδα δεν εντάσσονται στο Γ.Π.Σ. και δεν εμπίπτουν στις διατάξεις του Ν. 1337/83, περί εισφοράς σε γη και χρήμα.

**Ο ΜΗΧΑΝΙΚΟΣ**  
 ΝΙΚΟΣ ΘΕΟΔ. ΠΑΓΑΝΙΑΣ  
 ΔΙΔΑΚΤΩΡ ΠΟΛΙΤΙΚΟΣ ΜΗΧΑΝΙΚΟΣ  
 ΜΕΛΟΣ Τ.Ε.Ε. Ε.Ε. ΕΓΓΡΑΦΩΝ 42834  
 ΣΑΤΩΒΡΙΑΔΟΥ 5-7, ΠΑΤΡΑ ΤΗΛ: 2610-622595  
 Φ.Μ. 628126729 Α' ΔΟΥ ΠΑΤΡΩΝ

**ΔΗΛΩΣΗ ΙΔΙΟΚΤΗΤΗ**  
 Τα όρια υποδείχθηκαν από τους ιδιοκτήτες  
**ΟΙ ΙΔΙΟΚΤΗΤΕΣ**

**ΤΕΧΝΙΚΟ ΓΡΑΦΕΙΟ**  
**ΝΙΚΟΥ ΠΑΓΑΝΙΑ**  
 ΠΟΛΙΤΙΚΟΥ ΜΗΧΑΝΙΚΟΥ Ε.Μ.Π.  
 ΜΕΛΕΤΕΣ - ΕΠΙΒΛΕΨΕΙΣ - ΚΑΤΑΣΚΕΥΕΣ  
 ΕΠΙΣΚΕΨΕΣ ΒΛΑΒΩΝ ΑΠΟ ΣΕΙΣΜΟ  
 ΣΑΤΩΒΡΙΑΔΟΥ 5-7, ΠΑΤΡΑ ΤΗΛ: 2610-622595

**ΕΡΓΟΔΟΤΗΣ: Ι.Ν.Α.Γ.ΙΑΣ ΠΑΡΑΣΚΕΥΗΣ**  
 Για τον έλεγχο των τίτλων σύμφωνα με το Ν. 1518/66 (245/11-11-75)  
**ΕΡΓΟ:** Μελέτη και κατασκευή οδού μήκους 1,147 km  
 ΑΘΑΝΑΣΙΟΣ ΘΕΟΔ. ΣΤΑΜΑΤΗΣ ΔΕΚΑΚΟΖΗΣ ΗΕ/Β  
 Γεώργιος Παγανίας  
**ΘΕΣΗ: ΝΤΑΟΥΤ ΑΓΑ Δ.Δ ΓΑΒΡΟΛΙΜΝΗΣ Δ.Ε. ΧΑΛΚΕΙΑΣ ΔΗΜΟΥ ΝΑΥΠΑΚΤΙΑΣ ΕΚΤΟΣ ΟΙΚΙΣΜΟΥ ΓΑΒΡΟΛΙΜΝΗΣ**  
**ΜΕΛΕΤΗΤΗΣ: ΝΙΚΟΣ ΠΑΓΑΝΙΑΣ πολ. μηχ. Ε.Μ.Π.**  
**ΘΕΜΑ ΣΧΕΔΙΟΥ: ΤΟΠΟΓΡΑΦΙΚΟ ΔΙΑΓΡΑΜΜΑ** αριθ. σχεδίου **Τ1**  
**ΧΡΟΝΟΣ ΜΕΛΕΤΗΣ: ΟΚΤΩΒΡΙΟΣ 2008** κλά: **1/200**  
 σφραγίδα - υπογραφή  
 ΝΙΚΟΣ ΘΕΟΔ. ΠΑΓΑΝΙΑΣ ΔΙΔΑΚΤΩΡ ΠΟΛΙΤΙΚΟΣ ΜΗΧΑΝΙΚΟΣ ΜΕΛΟΣ Τ.Ε.Ε. Ε.Ε. ΕΓΓΡΑΦΩΝ 42834 ΣΑΤΩΒΡΙΑΔΟΥ 5-7, ΠΑΤΡΑ ΤΗΛ: 2610-622595 Φ.Μ. 628126729 Α' ΔΟΥ ΠΑΤΡΩΝ