

ΒΕΣΗ ΓΕΩΤΕΜΑΚΙΟΥ

ΒΕΣΗ ΓΕΩΤΕΜΑΚΙΟΥ

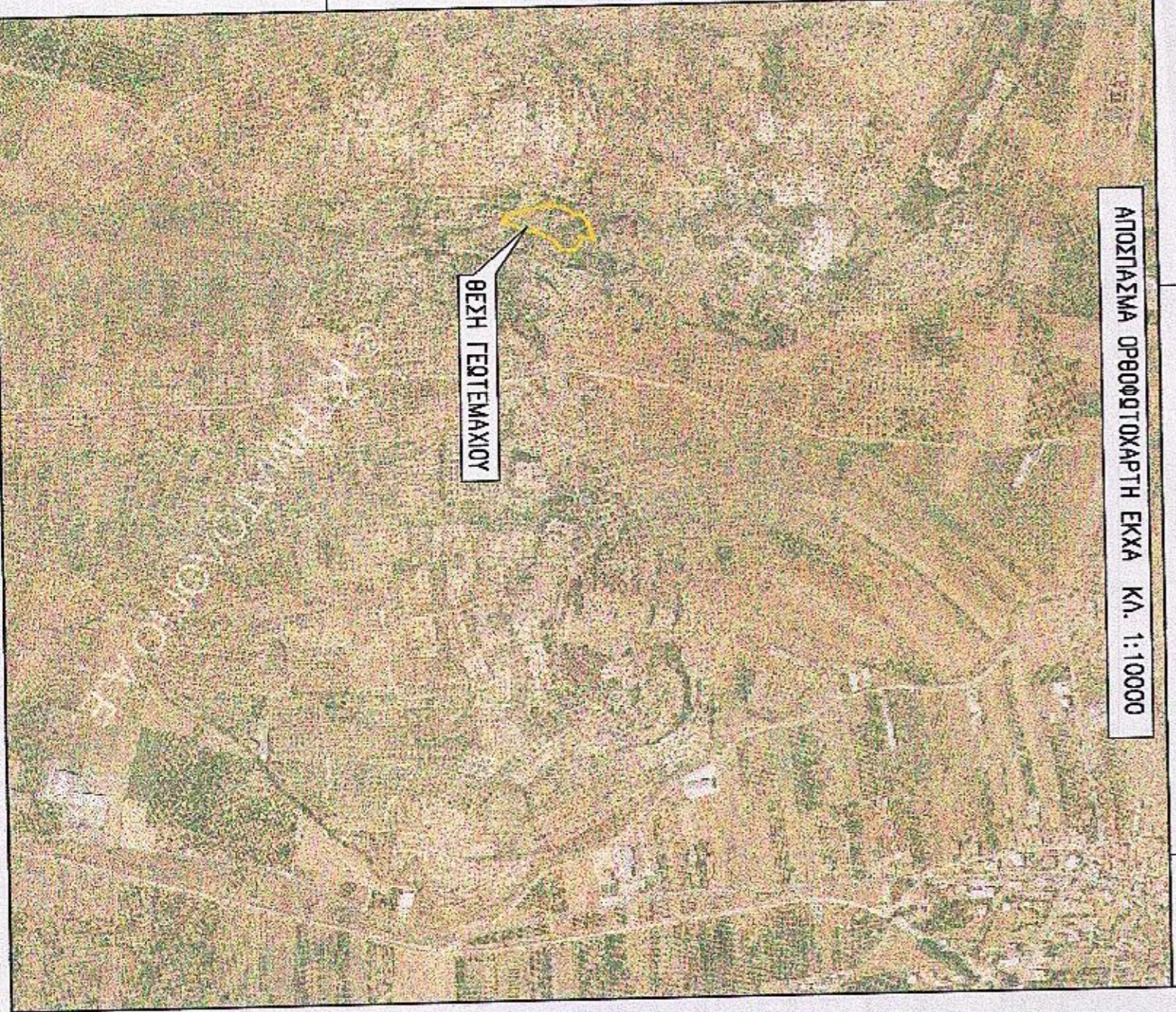

ΚΟΡΥΦΗ	X	Y
1	3865295.34	4174375.69
2	3866988.67	4174380.85
3	3866883.46	4174390.03
4	3866380.84	4174404.36
5	3866276.02	4174421.49
6	3866270.99	4174441.07
7	3866576.66	4174455.99
8	3866272.21	4174481.55
9	3866279.07	4174496.53
10	3866287.65	4174499.80
11	3866285.40	4174509.96
12	3866293.28	4174520.89
13	3866313.03	4174529.80
14	3866329.39	4174535.36
15	3866386.84	4174514.69
16	3866348.88	4174502.70
17	3866348.65	4174498.30
18	3866346.74	4174477.75
19	3866331.09	4174465.69
20	3866318.09	4174444.21
21	3866313.90	4174430.18
22	3866312.82	4174420.27
23	3866311.57	4174405.57
24	3866302.88	4174399.72
25	3866300.70	4174385.63



ΣΗΜΕΙΩΣΗ

Ο συντάκτης του εγγράφου αναλαμβάνει την ευθύνη για την ορθότητα των μετρήσεων και των υπολογισμών. Η έκδοση του εγγράφου γίνεται με την προϋπόθεση ότι ο πελάτης έχει παρέχει όλες τις απαραίτητες πληροφορίες και δικαιώματα. Ο συντάκτης δε φέρει ευθύνη για τυχόν αλλαγές ή διαφορές που προκύψουν μετά την έκδοση του εγγράφου. Η παρούσα έκδοση είναι έγκυρη μόνο για τον χώρο που περιγράφεται στην κλίμακα 1:5000. Η παρούσα έκδοση είναι έγκυρη μόνο για τον χώρο που περιγράφεται στην κλίμακα 1:5000. Η παρούσα έκδοση είναι έγκυρη μόνο για τον χώρο που περιγράφεται στην κλίμακα 1:5000.

Ε.Γ.Α. (Ελληνική Γεωμετρική Εταιρεία)

Εκπαιδευτικός: Γ.Ν.Σ. 80, Οδός Βασιλίσσης Σοφίας 157, Τ.Κ. 11528, Αθήνα

Τηλ: 210 371 1885 (9 γραμμές)

Φαξ: 210 371 1885

Internet: www.ega.gr



ΥΠΟΜΗΝΗΜΑ

020370903011

ΟΡΓΑ ΓΕΩΤΕΜΑΚΙΟΥ ΒΑΣΕ Ε.Κ.

A/A	X	Y
A1	3866272.48	4174431.38
A2	3866280.00	4174432.00
A3	3866280.51	4174443.41
A4	3866279.34	4174457.73
A5	3866281.59	4174457.97
A6	3866289.03	4174461.64
A7	3866292.56	4174489.37
A8	3866307.23	4174490.62
A9	3866309.70	4174485.36
A10	3866306.89	4174453.56
A11	3866306.89	4174453.56
A12	3866306.89	4174453.56
A13	3866306.89	4174453.56
A14	3866306.89	4174453.56
A15	3866306.89	4174453.56
A16	3866306.89	4174453.56
A17	3866306.89	4174453.56
A18	3866306.89	4174453.56
A19	3866306.89	4174453.56
A20	3866306.89	4174453.56
A21	3866306.89	4174453.56
A22	3866306.89	4174453.56
A23	3866306.89	4174453.56
A24	3866306.89	4174453.56
A25	3866306.89	4174453.56
A26	3866306.89	4174453.56
A27	3866306.89	4174453.56
A28	3866306.89	4174453.56
A29	3866306.89	4174453.56
A30	3866306.89	4174453.56

ΕΜΒΛΟΝ ΕΜΒΛΟΝ ΕΠΙΣΤΗΜΟΝ ΜΕ ΣΤΟΙΧΕΙΑ 12.3.4.5..... 21.22.23.24.25.1 : E=6857.84 μ2

ΕΠΙΧΕΙΡΗΣΙΑΚΗ: ΠΑΝΑΓΙΩΤΗΣ ΣΤΑΜΟΣ

ΠΕΡΙΟΧΗ: Δημοτική Κοινότητα ΚΟΥΤΣΟΠΟΛΙΟΥ, Δημοτική Ενότητα ΚΟΥΤΣΟΠΟΛΙΟΥ, ΔΗΜΟΣ ΑΡΓΟΥΣ - ΜΥΚΗΝΩΝ

ΘΕΣΗ: "ΠΛΑΚΕΣ" - ΓΕΩΜΕΤΡΙΚΟ ΚΟΤΣΟΒΟΣ
ΜΕΛΕΤΗΤΗΣ: ΚΑΝΝΟΣ ΚΩΣΤΑΣ
ΑΡ.ΠΡΟΤΥΠΟΥ: 12.3.4.5.6.7.8.9.10.11.12.13.14.15.16.17.18.19.20.21.22.23.24.25.1

ΤΥΠΟΣ ΧΡΕΩΣ

ΤΟΠΟΓΡΑΦΙΚΟ ΔΙΑΓΡΑΜΜΑ

ΚΛΙΜΑΚΑ: 1:500

ΣΦΡΑΓΙΔΑ

ΗΜΕΡΟΜΗΝΙΑ: ΟΚΤΩΒΡΙΟΣ 2014

ΚΑΝΝΟΣ ΑΝ. ΚΩΣΤΑΣ
ΔΙΠΛ. ΑΤΤΟΜΟΝΟΣ - ΚΟΤΣΟΒΟΣ
ΜΗΧΑΝΙΚΟΣ Ε.Μ.Π.
ΓΡΑΦΕΙΟ: Α.Μ. 67108
ΓΡΑΜΜΕΥΣΤΗΣ: Α.Μ. 68559
ΤΗΛ: 2109494532
Α.Φ.Μ.: 975527532
ΔΟΥΛΕΙΑ: ΜΟΣΧΑΤΟΥ