

ΔΗΛΩΣΗ ΥΛΟΠΟΙΗΣΗΣ ΟΡΙΩΝ

Η κατωθι υπογεγραμμένη ΚΟΥΡΟΥ ΧΟΥΣΕΪΝ ΦΑΤΜΕ δηλώνει υπευθυνα οτι τα ορια υπο στοιχεια Α-Β-Γ-Δ-Ε-Ζ-Η-Θ-Ι-Κ-Λ-Α που εχο υλοποιησει επι του εδαφους ,εναι τα ορθα και συμφωνα με αυτο το διαγραμμα.

-Η-
Δηλούσα

Ε.Γ.Σ.Α. 87

α/α	X (m)	Y (m)	S (m)
A	564823.72	4571113.12	48.21
B	564863.88	4571139.80	24.88
Γ	564884.60	4571153.56	26.46
Δ	564906.64	4571168.20	36.52
Ε	564937.06	4571188.41	64.70
Ζ	564995.42	4571160.47	77.83
Η	564966.46	4571088.23	39.77
Θ	564926.71	4571086.79	17.38
Ι	564912.22	4571077.20	24.35
Κ	564889.76	4571067.79	42.71
Λ	564853.12	4571045.86	73.41
Α	564823.72	4571113.12	
Ε = 12953.19τ.μ.			

ΔΥΟΡΟΦΟ ΚΤΗΡΙΟ: α) Ισόγεια αποθήκη εμβαδού= 67.72 τ.μ. και β) Οροφος οικία εμβαδού= 67.72 τ.μ.
ΠΑΡΑΤΗΡΗΣΗ: Λόγω υψομετρικής διαφοράς η αποθήκη με την οικία έχουν ανεξάρτητες εισόδους για το κυβένα.

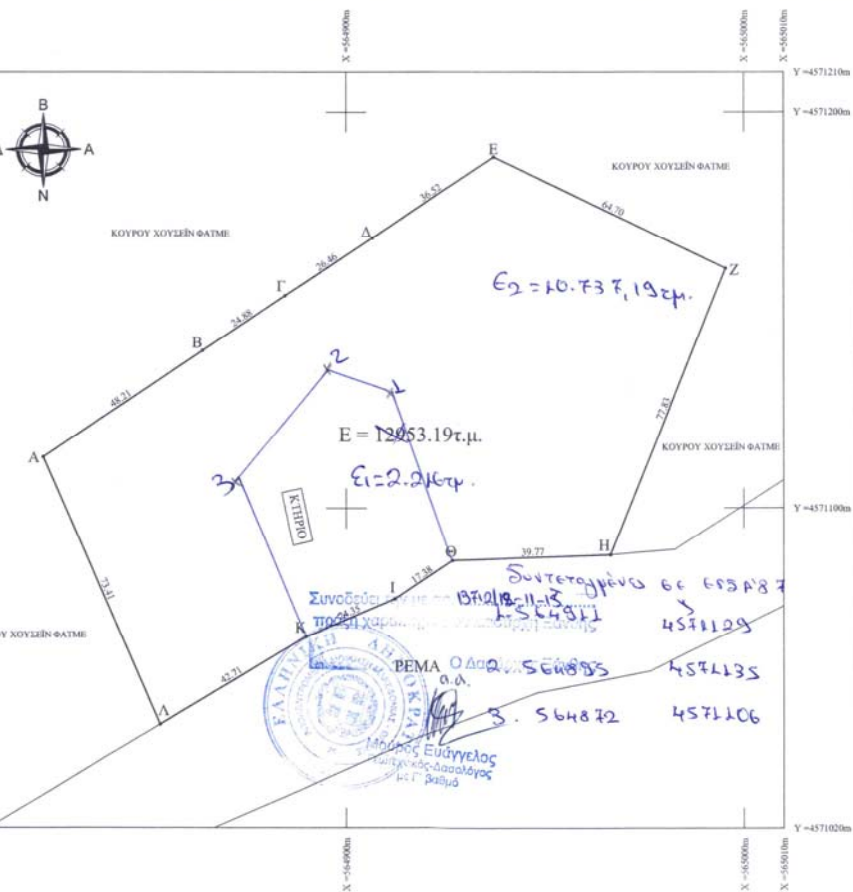

ΤΕΧΝΙΚΟ ΓΡΑΦΕΙΟ
 ΧΑΛΗΛ ΟΓΛΟΥ ΜΟΥΣΤΑΦΑ
 ΠΟΛΙΤΙΚΟΣ ΜΗΧΑΝΙΚΟΣ
 ΔΙΠΛΩΜΑΤΟΥΧΟΣ Δ.Π.Θ.

ΣΜΗΝΑΓΟΥ ΜΗΤΡΑΚΗ 7 - ΞΑΝΘΗ Τ.Κ. : 6
 ΤΗΛ. ΓΡΑΦΕΙΟΥ & FAX: 25410-63393
 ΚΙΝΗΤΟ: 6974391800 e-mail: mustafa@tee

ΕΡΓΟ :
 ΑΠΟΤΥΠΩΣΗ ΑΓΡΟΤΕΜΑΧΙΟΥ ΓΙΑ ΧΑΡΑΚΤΗΡΙΣΜΟ ΔΑΣΑΡΧΕΙΟΥ

ΕΡΓΟΔΟΤΗΣ : ΚΟΥΡΟΥ ΧΟΥΣΕΪΝ ΦΑΤΜΕ

ΜΕΛΕΤΗΤΗΣ : ΧΑΛΗΛ ΟΓΛΟΥ ΜΟΥΣΤΑΦΑ

ΘΕΣΗ : ΑΓΡΟΚΤΗΜΑ ΩΡΑΙΟΥ Δ.ΜΥΚΗΣ Ν.ΞΑΝΘΗΣ

ΘΕΜΑ ΣΧΕΔΙΟΥ :
 ΤΟΠΟΓΡΑΦΙΚΟ ΔΙΑΓΡΑΜΜΑ

ΑΡΙΘΜΟΣ ΣΧΕΔΙΟΥ:
T1

ΚΛΙΜΑΚΑ : 1:1000

ΗΜΕΡΟΜΗΝΙΑ : 11 ΑΠΡΙΛΙΟΥ 2015

ΥΠΟΓΡΑΦΗ - ΣΦΡΑΓΙΔΑ

ΕΛΕΓΧΟΣ

ΧΑΛΗΛ ΟΓΛΟΥ ΜΟΥΣΤΑΦΑ
 ΔΙΠΛΩΜΑΤΟΥΧΟΣ ΠΟΛΙΤΙΚΟΣ ΜΗΧΑΝΙΚΟΣ
 ΠΟΛΥΤΕΧΝΙΚΗΣ ΣΧΟΛΗΣ Δ.Π.Θ. ΘΡΑΚΗΣ
 ΜΕΛΟΣ Τ.Ε.Ε. ΑΡΙΘΜΟΣ ΜΗΤΡΩΟΥ 116501
 ΣΜΗΝΑΓΟΥ ΜΗΤΡΑΚΗ 7 - ΞΑΝΘΗ
 ΤΗΛΕΦΩΝΟ ΓΡΑΦΕΙΟΥ 2541063393
 Α.Φ.Μ. 103584009 - ΔΟΥ Α ΞΑΝΘΗΣ