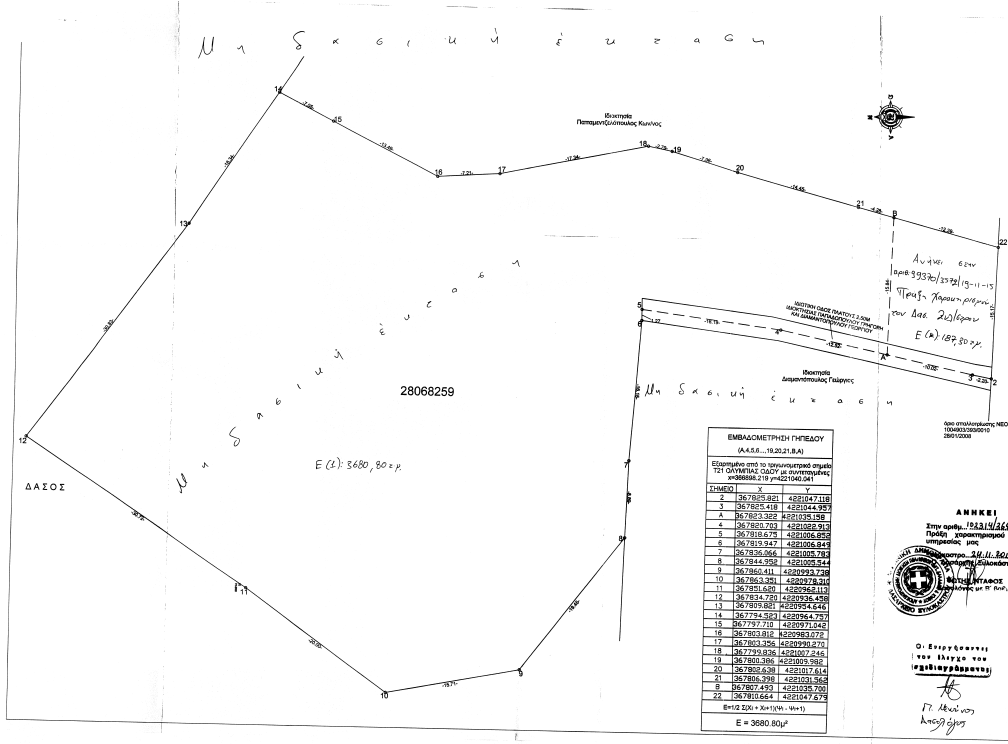


| ΕΜΒΑΔΟΜΕΤΡΗΣΗ ΓΗΠΕΔΟΥ (A,4,5,6...,19,20,21,B,A) | | |
|---|---|---|
| Εξαρτημένα από το τριγωνομετρικό σημείο Τ21 ΟΛΥΜΠΙΑΣ ΟΔΟΥ με συντεταγμένες x=368898,219 y=4221040,041 | | |
| ΣΗΜΕΙΟ | X | Y |
| 2 | 367825,821 | 4221047,116 |
| 3 | 367825,416 | 4221044,957 |
| A | 367823,362 | 4221035,152 |
| 4 | 367820,703 | 4221022,913 |
| 5 | 367818,675 | 4221006,852 |
| 6 | 367819,547 | 4221006,845 |
| 7 | 367836,066 | 4221005,783 |
| 8 | 367844,952 | 4221005,544 |
| 9 | 367860,411 | 4220993,736 |
| 10 | 367863,351 | 4220978,310 |
| 11 | 367851,620 | 4220958,112 |
| 12 | 367834,720 | 4220936,458 |
| 13 | 367805,821 | 4220954,646 |
| 14 | 367794,523 | 4220964,757 |
| 15 | 367797,710 | 4220971,042 |
| 16 | 367803,812 | 4220983,072 |
| 17 | 367803,255 | 4220990,270 |
| 18 | 367799,836 | 4221007,244 |
| 19 | 367800,386 | 4221009,982 |
| 20 | 367805,638 | 4221017,614 |
| 21 | 367806,398 | 4221031,562 |
| B | 367807,493 | 4221035,700 |
| 22 | 367810,664 | 4221047,679 |
| B=1/2 Σ(Xi + Xi+1)(Yi - Yi+1) | | |
| E = 3680.80μ² | | |

**ΑΝΗΚΕΙ**
Στην οριθμ. 19231/4/4666/ΔΥ-ΙΙ/15
Πράξη χαρακτηρισμού της υπηρεσίας μας
Σύλλογος Αρχιτεκτόνων Διπλωματούχων Μηχανικών Ν. Κορινθίας
Αθήνα 24.11.2015
Ο Προϊστάμενος
Φώτιος Μπαφός
Αρχιτέκτων Μηχανικός Μ.Π.Θ. Α.Μ.Σ.Α. 1-1

Ο Εκτιμητής
Ο Ενεργοποιήσας
την άδειαν ταύτην
Κωνσ/νος Παπαμιχαλόπουλος

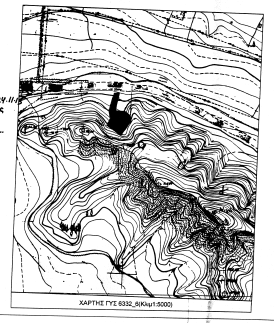
ΧΑΡΤΗΣ ΓΥΣ-6332_S(Κλιμ:1:5000)

ΟΡΟΙ ΔΟΜΗΣΗΣ

Π.Δ. ΤΗΣ 24-31.5.1985 (Φ.Ε.Κ 270 Δ')
Π.Δ 29.12.89 (Φ.Ε.Κ 19 Δ 22/1/90)
Π.Δ 2.3.89 (Φ.Ε.Κ 157 Δ 14.3.89)
Π.Δ 3212/03 (Φ.Ε.Κ 308 Α' 31/12/2003)

ΕΛΑΧΙΣΤΟ ΕΜΒΑΔΟ ΓΗΠΕΔΟΥ: 4.000 τ.μ (άρθρο 1 παρ. 1α)
ΚΑΙ ΠΡΟΣΩΠΟ 25.00 μ

Για γήπεδα με πρόσωπο σε Διεθνείς, Εθνικές, Επαρχιακές,Δημοτικές, και Κοινοτικές οδούς καθώς και σε εγκαταλελειμένα τμήματα αυτών και σε αδιαρόδρομικές γραμμές ( αρθρο 1 παρ. 1β)

Ελάχιστο εμβαδόν γηπέδου : 4.000 τ.μ
Ελάχιστο πρόσωπο : 45 μ
Ελάχιστο βάθος : 50 μ

Κατά παρέκκλιση (άρθρο 1 παρ. 2α,β,αα,ββ,γγ)
Για γήπεδα εκτός ζώνης πόλεων, κωμών και οικισμών:

ΕΜΒΑΔΟΝ = 2.000 τ.μ προ 5.4.1977

Για γήπεδα με πρόσωπο σε Διεθνείς, Εθνικές, Επαρχιακές,Δημοτικές, και Κοινοτικές οδούς καθώς και σε εγκαταλελειμένα τμήματα αυτών και σε αδιαρόδρομικές γραμμές
Ε = 750 τ.μ. Π = 10 μ, Β = 15 μ προ 12.11.1982
Ε = 1200 τ.μ. Π = 20 μ, Β = 35 μ προ 12.08.1954
Ε = 2000τ.μ. Π = 25 μ, Β = 40 μ προ 17.10.1978

ΕΠΙΤΡΕΠΟΜΕΝΗ ΔΟΜΗΣΗ = 200.00m2 ( αρ.6 παρ.1β ).
ΑΠΟΣΤΑΣΕΙΣ ΑΠΟ ΟΡΙΑ : Δ=15.00m. ( αρ.1 παρ. 5α ) και κατά παρέκκλιση
ΑΠΟΣΤΑΣΗ ΑΠΟ ΟΡΙΑ : Δ=5.00m. ( αρ.6 παρ. 2α ).
ΑΠΟΣΤΑΣΗ ΑΠΟ ΟΡΙΟ ΔΑΣΙΚΗΣ ΕΚΤΑΣΗΣ : Δ=10.00μ. ( αρ.1 παρ. 5γ ).
ΑΠΟΣΤΑΣΗ ΑΠΟ ΟΧΘΗ ΡΕΜΑΤΟΣ :Δ=20.00m. ( αρ.1 παρ. 5γ ).
ΟΡΟΦΟΙ ΔΥΟ ( 2 ) - ΕΠΙΤΡΕΠΟΜΕΝΟ ΥΨΟΣ : 7.50m + 1.20m. ( στέγη )

ΔΗΛΩΣΗ Ν.651/77

Δηλώνω υπεύθυνα ότι το παρόν γήπεδο(A,4,5,6...,19,20,21,B,A) = 3680.80Μ2 είναι εκτός σχεδίου εντός ζώνης των 500μ οικισμού Λυκοπορίας και είναι άρτιο κατά παρέκκλιση και οικοδομήσιμο σύμφωνα με τις ισχύουσες πολεοδομικές διατάξεις και δεν υπάγεται στις διατάξεις του 1337/83
Το παραπάνω γήπεδο προέρχε από το γήπεδο (2,3,4,4,5...,20,21,B,22,2=3986.10Μ2
το οποίο βρισκόταν εκτός σχεδίου εντός ζώνης των 500μ οικισμού Λυκοπορίας και ήταν άρτιο κατά παρέκκλιση και οικοδομήσιμο και απαλλοτριώθηκε το τμήμα του (2,3,A,B,22,2) = 187.30Μ2 από τη ΝΕΟ

Ο ΔΗΛΩΝ
ΧΩΡΑΦΑΣ ΔΙΟΝΥΣΗΣ
ΠΟΛΙΤΙΚΟΣ ΜΗΧΑΝΙΚΟΣ Δ.Π.Θ
ΜΕΛΟΣ Τ.Ε.Ε. Α.Μ. 101048
ΠΑΤΡΩΝ 52 ΣΥΛΟΚΑΣΤΡΟ
ΤΗΛ 27430-24708
ΑΦΜ 110528573 - ΔΟΥ ΣΥΛΟΚΑΣΤΡΟΥ

ΔΗΛΩΣΗ ΥΛΟΠΟΙΗΣΗΣ ΟΡΙΩΝ

Ο κάτωθι υπογεγραμμένος ΠΑΠΑΔΟΠΟΥΛΟΣ ΓΡΗΓΟΡΗΣ
ιδιοκτήτης του γηπέδου που φαίνεται στο διάγραμμα αυτό με στοιχεία (A,4,5,6...,19,20,21,B,A)
δηλώνω ότι τα όρια που έχω υλοποήσει σε αυτό είναι ορθά

Ο ΔΗΛΩΝ

ΕΡΓΟΔΟΤΗΣ
ΠΑΠΑΔΟΠΟΥΛΟΣ ΓΡΗΓΟΡΗΣ

ΕΡΓΟ
ΑΠΟΤΥΠΩΣΗ ΓΗΠΕΔΟΥ

ΘΕΣΗ
ΕΚΤΟΣ ΣΧΕΔΙΟΥ ΕΝΤΟΣ ΖΩΝΗΣ ΤΩΝ 500Μ
ΟΙΚΙΣΜΟΥ ΛΥΚΟΠΟΡΙΑΣ

ΜΕΛΕΤΗΤΕΣ
ΔΙΟΝΥΣΗΣ ΧΩΡΑΦΑΣ
ΠΟΛΙΤΙΚΟΣ ΜΗΧΑΝΙΚΟΣ

ΘΕΜΑ
ΤΟΠΟΓΡΑΦΙΚΟ ΔΙΑΓΡΑΜΜΑ

ΑΡ. ΣΧΕΔΙΟΥ

ΚΛΙΜΑΚΑ 1 / 200

ΧΡΟΝΟΣ ΜΕΛΕΤΗΣ ΟΚΤΩΒΡΙΟΣ 2015

ΥΠΟΓΡΑΦΗ ΣΦΡΑΓΙΔΑ ΘΕΩΡΗΣΗ

ΧΩΡΑΦΑΣ ΔΙΟΝΥΣΗΣ
ΠΟΛΙΤΙΚΟΣ ΜΗΧΑΝΙΚΟΣ Δ.Π.Θ
ΜΕΛΟΣ Τ.Ε.Ε. Α.Μ. 101048
ΠΑΤΡΩΝ 52 ΣΥΛΟΚΑΣΤΡΟ
ΤΗΛ 27430-24708
ΑΦΜ 110528573 - ΔΟΥ ΣΥΛΟΚΑΣΤΡΟΥ