

ΚΩΔΙΚΟΣ: 01 E= 3362.955 μ²			
ΚΟΡΥΦΕΣ	X	Y	ΠΛΕΥΡΕΣ
19	370805.771	4122407.177	22.29
20	370827.072	4122413.728	10.14
21	370835.770	4122418.944	57.49
25	370870.908	4122373.447	33.94
13	370851.342	4122345.715	12.16
14	370841.409	4122352.723	21.24
15	370822.573	4122362.546	20.18
16	370804.133	4122370.738	20.41
17	370784.061	4122374.423	14.24
18	370788.567	4122387.934	25.81

ΚΩΔΙΚΟΣ: 02 E= 4106.554 μ²			
ΚΟΡΥΦΕΣ	X	Y	ΠΛΕΥΡΕΣ
23	370847.963	4122434.199	12.16
24	370856.565	4122442.797	6.70
1	370860.661	4122448.095	7.78
2	370867.124	4122443.772	10.96
3	370876.592	4122438.252	9.53
4	370883.957	4122432.205	16.80
5	370894.741	4122419.323	9.64
6	370904.325	4122418.256	14.84
7	370912.775	4122406.059	20.66
8	370902.853	4122387.934	37.94
9	370881.142	4122356.818	24.57
10	370876.637	4122332.661	13.34
11	370863.938	4122336.756	10.57
12	370855.336	4122342.897	4.89
13	370851.342	4122345.715	33.94
25	370870.908	4122373.447	57.49
21	370835.770	4122418.944	8.96
22	370843.457	4122423.554	11.56

ΙΔΙΟΚΤΗΣΙΑ  
ΛΙΑΚΟΥ

Σπάρτη 7-9-2015

1) Ενεργείοντες τμήματα

ΓΕΩΡΓΙΟΣ Θ. ΖΑΚΚΑΣ  
ΔΑΣΟΛΟΓΟΣ

ΒΟΥΛΟΓΩΝΟΣ ΠΑΝΑΓΙΩΤΗΣ  
ΔΑΣΟΠΟΝΟΣ

**ΘΕΩΡΗΘΗΚΕ**  
Και παραστέλλεται, είνω, μη οριστική, η παρούσα έκθεση, η οποία αποτελεί αναπόσπαστο μέρος της μελέτης.

Σπάρτη ..... 2015  
Ο Δασολόγος Σπάρτης

ΓΕΩΡΓΙΟΣ Θ. ΖΑΚΚΑΣ  
ΔΑΣΟΛΟΓΟΣ

ΙΔΙΟΚΤΗΣΙΑ  
ΚΑΝΑΤΑ

E (19,20,21,25,13,14,15,16,17,17,18,19) = 3362.955 μ²

E (23,24,1,2,3,4,5,6,7,8,9,10,11,12,13,25,21,22,23) = 4106.554 μ²

ΙΔΙΟΚΤΗΣΙΑ  
ΒΕΡΒΕΝΙΩΤΗ

ΕΓΓΡΑΦΗ ΟΔΟΣ ΒΡΕΣΘΕΙΩΝ - ΒΑΜΒΑΚΟΥΣ

**ΠΑΡΑΤΗΡΗΣΕΙΣ**

Για τις μετρήσεις χρησιμοποιήθηκε :  
Ε.Γ.Σ.Α. 1987 (Ελληνικό Γεωδ. Σύστημα Αναφοράς)  
Ελλειψοειδές G.R.S. 80 (a=6378137 1/f=298.2572236)  
Εγκάρσια Μερκατορική Προβολή  
Κεντρικός Μεσημβρινός λ°=24° 00' 00"  
Κο=0,9996  
Στον Μεσημβρινό Αναφοράς το X=500000  
Πλάτος Αναφοράς 0° 00' 00"  
Για την εξάρτηση στο Ε.Γ.Σ.Α. 1987 χρησιμοποιήθηκε το σύστημα HEPOS .

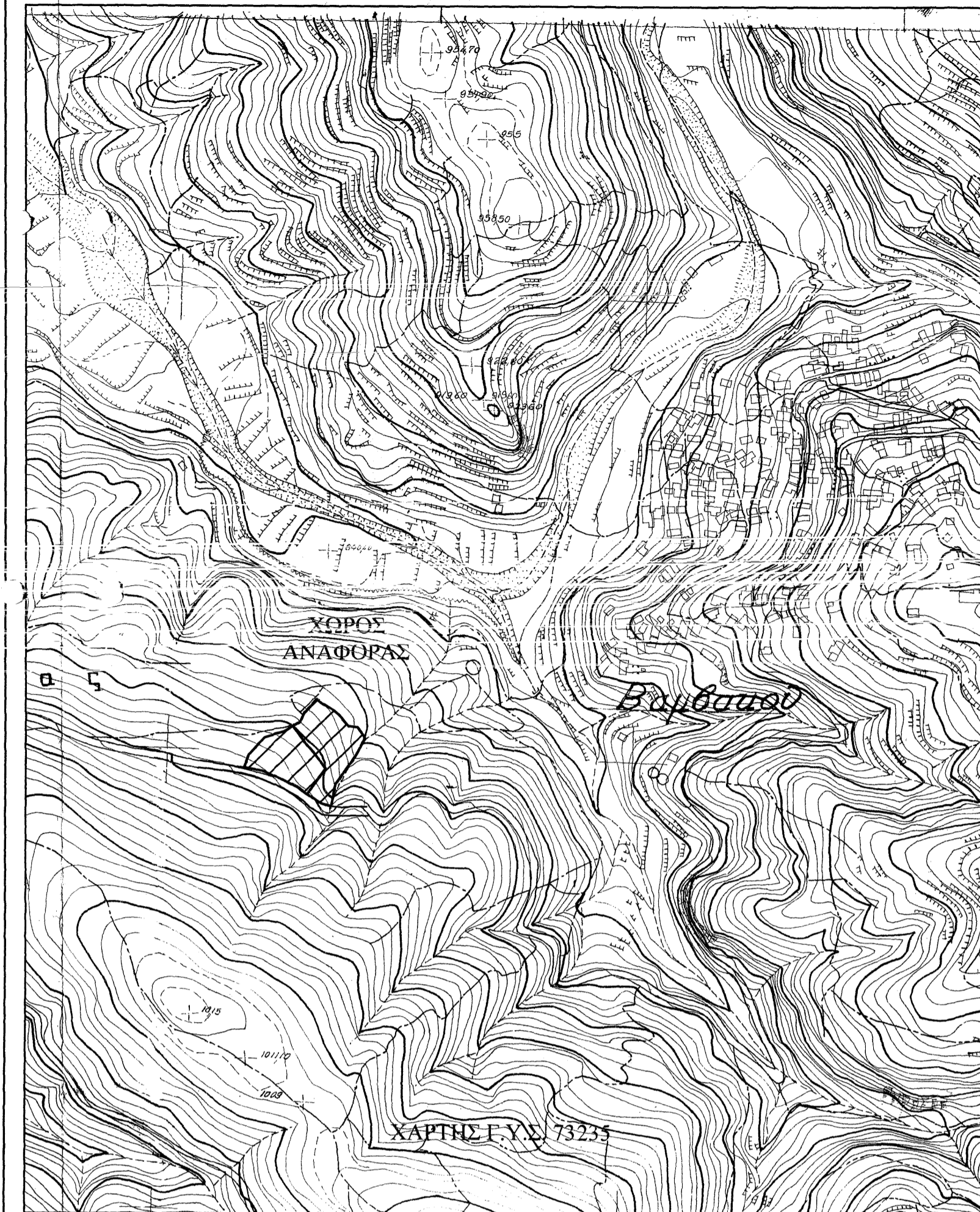

	<b>ΔΑΣΟΤΕΧΝΙΚΟ ΓΡΑΦΕΙΟ</b> <b>ΜΑΧΑΙΡΑΣ ΠΑΝΑΓΙΩΤΗΣ</b> Δασολόγος - Περιβαλλοντολόγος Α.Π.Θ. Κ. Παλαιολόγου 34, Σπάρτη Τηλ. 27310-21828, fax 27310-21745 Κιν. 6973-775252, e-mail : pmax1@otenet.gr
	Εργοδότης : <b>ΜΑΡΙΑ ΦΩΤΟΠΟΥΛΟΥ</b>

Εργοδότης : **ΜΑΡΙΑ ΦΩΤΟΠΟΥΛΟΥ**

Έργο : **ΤΟΠΟΓΡΑΦΙΚΟ ΔΙΑΓΡΑΜΜΑ**

Θέση έργου : **"ΚΟΚΚΙΝΟ", ΒΑΜΒΑΚΟΥΣ, Τ.Δ. ΒΑΜΒΑΚΟΥΣ, Δ. ΣΠΑΡΤΗΣ**

Μελετητής : **ΜΑΧΑΙΡΑΣ ΠΑΝΑΓΙΩΤΗΣ**

Θέμα σχεδίου : <b>Τοπογραφικό Διάγραμμα</b>	Αρ. σχεδίου <b>1</b>
---	----------------------

Ημερομηνία : <b>ΜΑΡΤΙΟΣ 2014</b>	Κλίμακα <b>1:500</b>
----------------------------------	----------------------

<b>Ο ΣΥΝΤΑΞΑΣ</b> 	<b>ΘΕΩΡΗΘΗΚΕ</b> 
-----------------------	----------------------