

ΥΠΕΥΘΥΝΗ ΔΗΛΩΣΗ Ν.651/77

Ο υπογεγραμμένος Τσουλαλής Μιχαήλ, πολίτης μιλχανικός, δηλώνω υπεύθυνα και με βάση των συνεπειών του νόμου ότι το γήπεδο με στοιχεία (1.2.3.....37.1) αριθμού Ε=7888.21μ2, ιδιοκτησίας Ελευθερίου Γεωργίου που βρίσκεται στη θέση "Λακκαρός" Κτημ. Περιφ. Ιππείου Δήμου Λεσβού έχει επάρκεια, τεχνικές διαστάσεις, γεωμετρικές ιδιοκτησίας και προανακαταρτισμένο ακριβώς το σχέδιό της. Το γήπεδο, το οποίο περιγράφεται στο σχέδιο, αποτελείται από οικόπεδο και οικοδομήσιο και αποτελείται από 37 οικόπεδα. Εκτός οικισμού και Βλάντιας Π.Σ. Το ατελικομόλυμνο ακίνητο δεν υπακούει στις διατάξεις του Ν. 1337/83 εισφοράς σε γη και χρήση. Στην περιοχή του ακινήτου δεν έχει κυρωθεί πράξη εφαρμογής του άρθρου 12 του Ν. 1337/83. Το παρόν ακίνητο δεν καταλαμβάνει τμήμα απαλλοττού, δεν βρίσκεται σε δόμο, παροχία, βόθρο και αρχαιολογικό χώρο.

Απόσπασμα από βλάντια 3200μ.
Απόσπασμα από ακαθάρτο 15μ.
Απόσπασμα από Δημοτική οδό (Ε4) 64μ.
Απόσπασμα από Επιχειρησιακή οδό (Ε4) 64μ.

ΜΥΤΙΛΗΝΗ 29/06/2015

Ο Φιλόλογος

ΤΣΟΥΛΑΛΗΣ ΜΙΧΑΗΛ
ΑΠΗΛΑΜ ΠΟΛΙΤΙΚΟ ΓΡΑΦΕΙΟ
ΠΕΡΙΦΕΡΕΙΑ ΛΕΣΒΟΥ
Λ.Φ.Μ. 116927930 - Δ.Ο.Υ. ΜΥΤΙΛΗΝΗΣ

Αεροφωτογράφημα θέσης ακινήτου



ΔΗΛΩΣΗ ΙΔΙΟΚΤΗΤΗ

Ο παρακάτω υπογεγραμμένος Ελευθερίου Γεωργίου, πολίτης μιλχανικός, δηλώνω υπεύθυνα και με βάση των συνεπειών του νόμου ότι τα όρια που υπεισέρχονται στον υπογεγραμμένο προα. μιλχανικό είναι ορθά.

Ο Ιδιοκτήτης

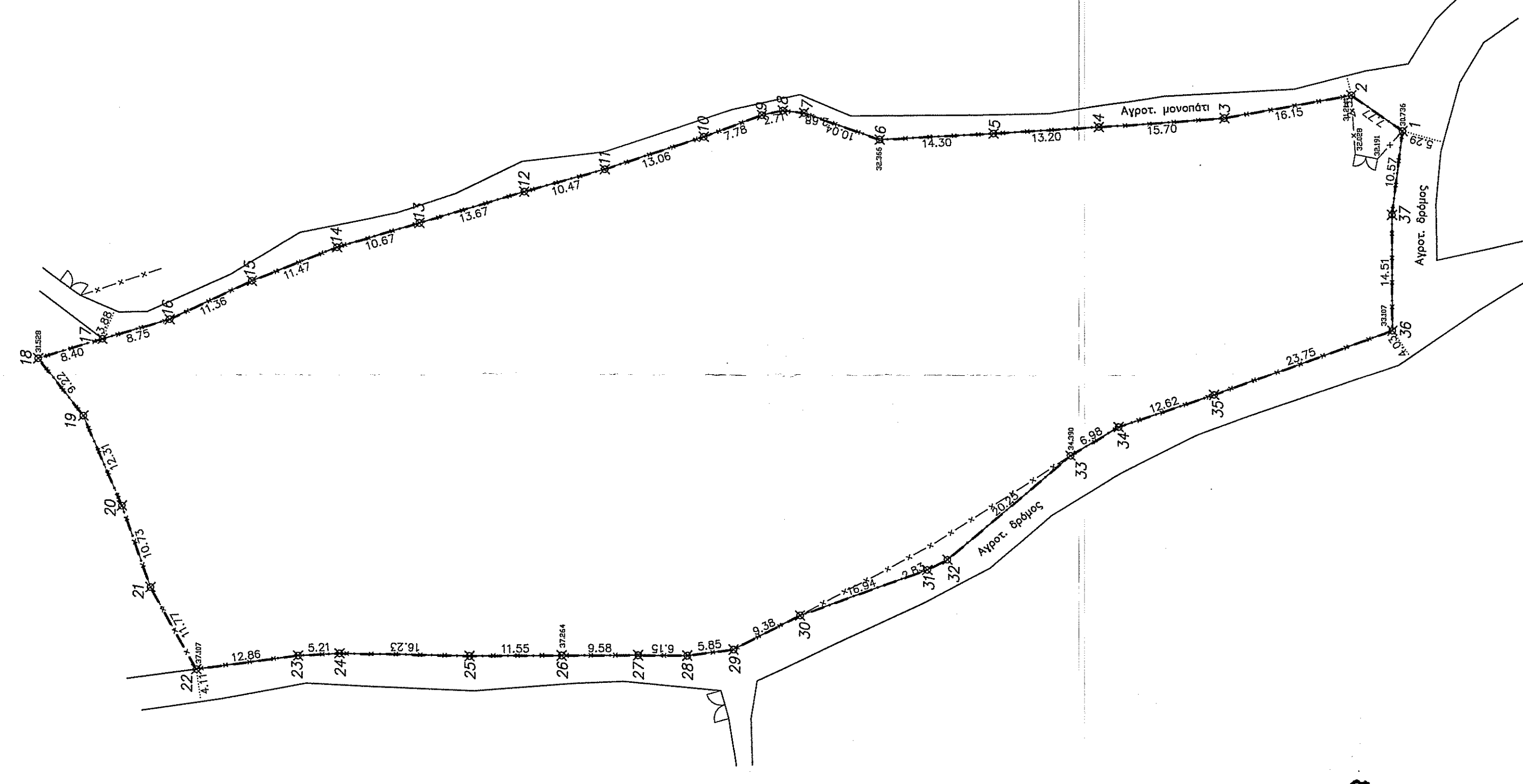

ΕΜΒΛΑΔΟΜΕΤΡΗΣΗ ΓΗΠΕΔΟΥ				
Με τη βοήθεια των ορθογωνικών αντιστοιχούντων				
ΣΗΜΕΙΟ	X	Y	ΜΗΚΟΣ	
1	708724.18	4332284.24	7.77	
2	708728.58	4332280.64	16.15	
3	708725.73	4332286.54	15.70	
4	708724.57	4332282.19	13.20	
5	708723.69	4332283.37	14.30	
6	708722.91	4332284.65	10.04	
7	708726.20	4332285.13	2.68	
8	708726.49	4332281.00	2.71	
9	708725.92	4332284.45	7.78	
10	708723.22	4332271.75	13.06	
11	708719.12	4332284.14	10.47	
12	708716.32	4332284.23	13.67	
13	708712.42	4332280.33	10.67	
14	708709.41	4332271.57	11.47	
15	708703.18	4332282.23	11.36	
16	708700.38	4332283.53	8.75	
17	708697.94	4332246.94	8.40	
18	708695.50	4332254.98	9.22	
19	708692.22	4332249.33	12.31	
20	708676.89	4332444.51	10.73	
21	708666.78	4332440.94	11.77	
22	708656.50	4332435.22	12.96	
23	708638.17	4332422.48	16.23	
24	708638.45	4332417.28	5.21	
25	708638.07	4332401.05	11.55	
26	708638.13	4332398.30	9.58	
27	708638.17	4332379.92	6.15	
28	708638.87	4332373.76	5.95	
29	708638.15	4332359.92	9.38	
30	708638.15	4332359.92	16.94	
31	708638.89	4332343.67	2.83	
32	708630.16	4332341.16	20.25	
33	708633.32	4332326.75	6.98	
34	708636.92	4332319.76	12.62	
35	708631.02	4332307.83	23.75	
36	708631.02	4332286.53	14.51	
37	708631.69	4332283.37	10.57	
1	708724.18	4332284.24		

$E = 1/2 \sum(X_i + X_{i+1}) + \sum(Y_i - Y_{i+1})$
 $E = 7888.21 \mu^2$

ΤΗΝΜΑ ΔΑΠΥΡΟΝ ΥΠΟΤΕΛΕΣΤΕΣ
ΕΠΙΧΕΙΡΗΣΗ ΤΟΠΟΓΡΑΦΙΚΩΝ ΕΡΓΩΝ
ΜΥΤΙΛΗΝΗ 4-3-2015
Ν. ΑΡΧΑΪΦΗΣ - ΣΟΦΟΣ
ΠΟΛΙΤΙΚΟΣ ΜΗΧΑΝΙΚΟΣ Τ.Ε.

Σφραγίδα

ΟΡΟΙ ΔΟΜΗΣΗΣ - ΑΡΤΙΟΤΗΤΑ
Π.Δ. 24/51-Ε-1985 ΦΕΚ 270 τδ
ΦΕΚ 308/17-4-2003
ΑΡΤΙΟΤΗΤΑ
Κανονισ. Ε=40002
Επι Εθνικής-Επιχειρησιακής-Δημοσιας οδου Ε=40002 με-6μ Β=50μ
Παρεκκλισεις Ε=20002
θλένας Ζώνης οικισμου για τις 24-4-1977 Ε=20002
Επι Εθνικής-Επιχειρησιακής-Δημοσιας οδου Ε=20002 με-6μ Β=50μ
θλένας Ζώνης οικισμου για τις 12-9-1984 Ε=12002 με-20μ Β=35μ
θλένας Ζώνης οικισμου για τις 12-9-1984 με-17-10-1978 Ε=20002 με-25μ Β=40μ
θλένας Ζώνης οικισμου για τις 12-9-1984 με-31-5-1985 Ε=40002
ΠΟΣΟΣΤΟ ΚΑΛΥΨΗΣ 10%
ΣΥΝΤΕΛΕΣΤΗΣ ΔΟΜΗΣΗΣ 0.20
Αριθμός ορόφων 2
Μέγιστο υψός 7.50μ
Ελάχιστες αποστάσεις κτηρίων (κτισίμων) (από οικόπεδο) 2.50μ
Ελάχιστες αποστάσεις κτηρίων (κτισίμων) (από οικόπεδο) 2.50μ
στο μέγιστο και ελάχιστο εκτός 10.00μ

ΤΕΧΝΙΚΟ ΓΡΑΦΕΙΟ

ΤΣΟΥΛΑΛΗΣ ΜΙΧΑΗΛ
(ΠΟΛ. ΜΗΧΑΝΙΚΟΣ Α.Π.Θ.)

ΜΕΛΕΤΕΣ ΕΠΙΒΑΡΥΣΕΙΣ ΚΑΤΑΣΚΕΥΕΣ

ΙΔΙΟΚΤΗΤΗΣ : ΕΛΕΥΘΕΡΙΑΔΗΣ ΓΕΩΡΓΙΟΣ

Εργο: ΤΟΠΟΓΡΑΦΙΚΗ ΑΠΟΤΥΠΩΣΗ

Θέση: "ΛΑΚΚΑΡΟΣ", ΚΤΗΜ. ΠΕΡΙΦ. ΙΠΠΕΙΟΥ ΔΗΜΟΣ ΛΕΣΒΟΥ

Μελετητής : ΤΣΟΥΛΑΛΗΣ ΜΙΧΑΗΛ

Θέμα σχεδίου:

ΤΟΠΟΓΡΑΦΙΚΟ ΔΙΑΓΡΑΜΜΑ

Κλίμακα: 1:500

Χρόνος Μελέτης: ΝΟΕΜΒΡΙΟΣ 2014

Υπογραφή

ΤΣΟΥΛΑΛΗΣ ΜΙΧΑΗΛ
ΑΠΗΛΑΜ ΠΟΛΙΤΙΚΟ ΓΡΑΦΕΙΟ
ΠΕΡΙΦΕΡΕΙΑ ΛΕΣΒΟΥ
Λ.Φ.Μ. 116927930 - Δ.Ο.Υ. ΜΥΤΙΛΗΝΗΣ

