

ΠΙΝΑΚΑΣ ΣΥΝΤΕΤΑΓΜΕΝΩΝ ΤΩΝ ΚΟΡΥΦΩΝ ΤΟΥ ΟΡΙΟΥ

ΚΟΡ.	X	Y	ΑΠΟΣΤΑΣΗ ΠΡΟΗΓ.
A	723552.58	432606.34	4.62
B	723527.96	432606.28	5.94
Γ	723522.50	432606.16	7.79
Δ	723514.76	432606.07	9.95
Ε	723506.92	432606.01	12.41
Ζ	723501.71	432606.02	15.17
Η	723497.05	432606.09	18.22
Θ	723498.01	432606.24	21.56
Κ	723498.92	432607.20	25.19
Λ	723499.95	432607.83	29.11
Μ	723500.38	432608.56	33.32
Ν	723499.60	432609.49	37.84
Ξ	723503.04	432611.20	42.57
Ο	723502.32	432612.01	47.41
Π	723503.01	432612.94	52.36
Ρ	723504.35	432612.51	57.41
Σ	723512.33	432612.51	62.56
Τ	723520.89	432612.73	67.91
Υ	723521.32	432613.76	73.46
Φ	723528.04	432613.92	79.21
Χ	723530.30	432612.77	85.16
Ψ	723533.36	432612.69	91.31
Ω	723539.67	432612.70	97.66
01	723541.29	432612.84	104.21
02	723542.66	432612.38	110.96
03	723542.74	432611.78	117.91
04	723542.82	432610.20	125.06
05	723541.44	432609.99	132.41
06	723539.84	432609.02	140.06
07	723537.27	432607.80	147.91
08	723535.78	432606.36	156.06
09	723534.47	432606.46	164.41
Α	723532.58	432606.34	173.06

ΕΜΒΛΟΝ ΓΗΠΕΔΟΥ= 2544.10 M2

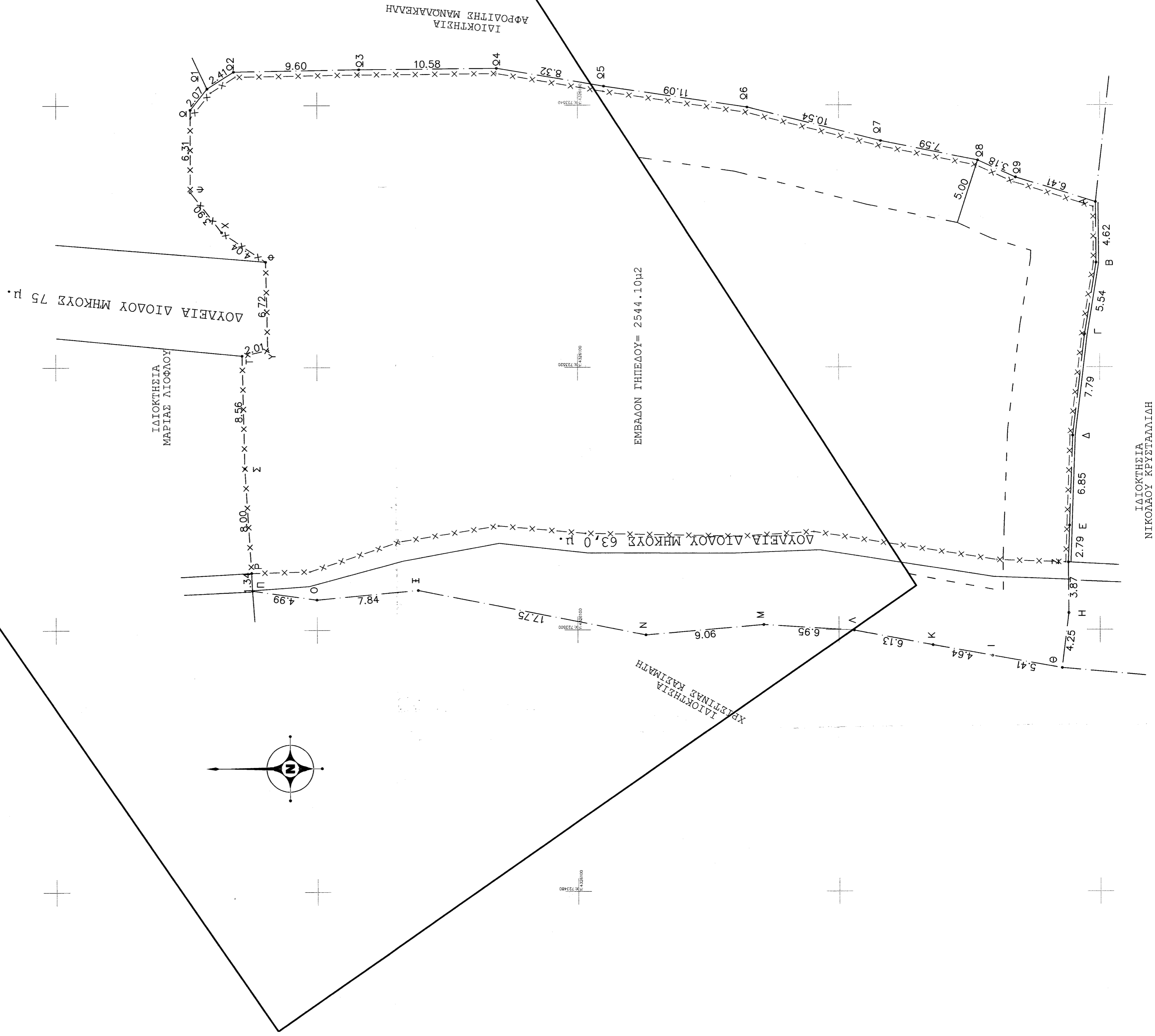

ΘΕΩΡΩΘΗΚΕ  
 και ανανεώθηκε η σχετική κατάσταση της  
 επί τη βάση του οποίου η υπέρβαση της θέσης  
 κτήσης ορίσθηκε να πραγματοποιηθεί με την  
 Χημειομετρική έρευνα μόνο το χαρακτηρισμό και τη  
 ύψωση της οριζοντιογραφίας κτηματολ.  
 Αρμόδιος Γεωγ. Μητρώου Ν. Λεβού

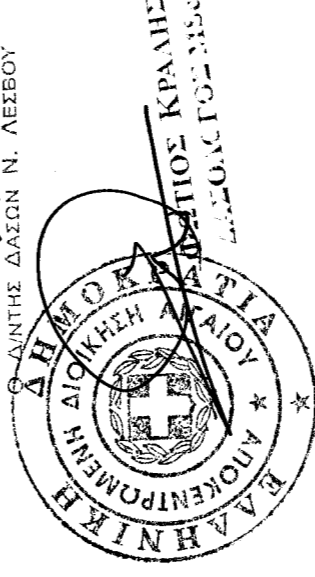

ΕΛΛΗΝΙΚΗ  
 Μηνιαία... 18/3/2015

ΤΟΠΟΓΡΑΦΙΚΟ ΔΙΑΓΡΑΜΜΑ  
 ΓΗΠΕΔΟΥ ΙΔΙΟΚΤΗΤΙΑΣ ΙΩΑΝΝΗ & ΝΙΚΟΛΑΟΥ ΠΕΡΙΟΧΗΣ  
 ΣΤΗΝ ΠΕΡΙΟΧΗ ΑΓ. ΒΑΣΙΛΗΣ  
 ΑΡΡ. ΠΕΡΙΦΕΡΕΙΑΣ ΑΤΤΙΚΑΣ ΜΑΡΙΝΗΣ- Ν. ΛΕΒΟΥ  
 ΚΑΙΜΑΚΑ 1:200

ΓΡΑΦΕΙΟ ΤΟΠΟΓΡΑΦΙΚΩΝ ΕΡΕΥΝΩΝ & ΤΟΠΟΓΡΑΦΙΚΗΣ ΠΡΑΞΗΣ  
 ΜΗΤΡΩΟ 3-5-2015  
 ΓΕΩΤΕΧΝΙΚΟ ΕΠΙΧΕΙΡΙΣΤΙΚΟ Τ.Ε.

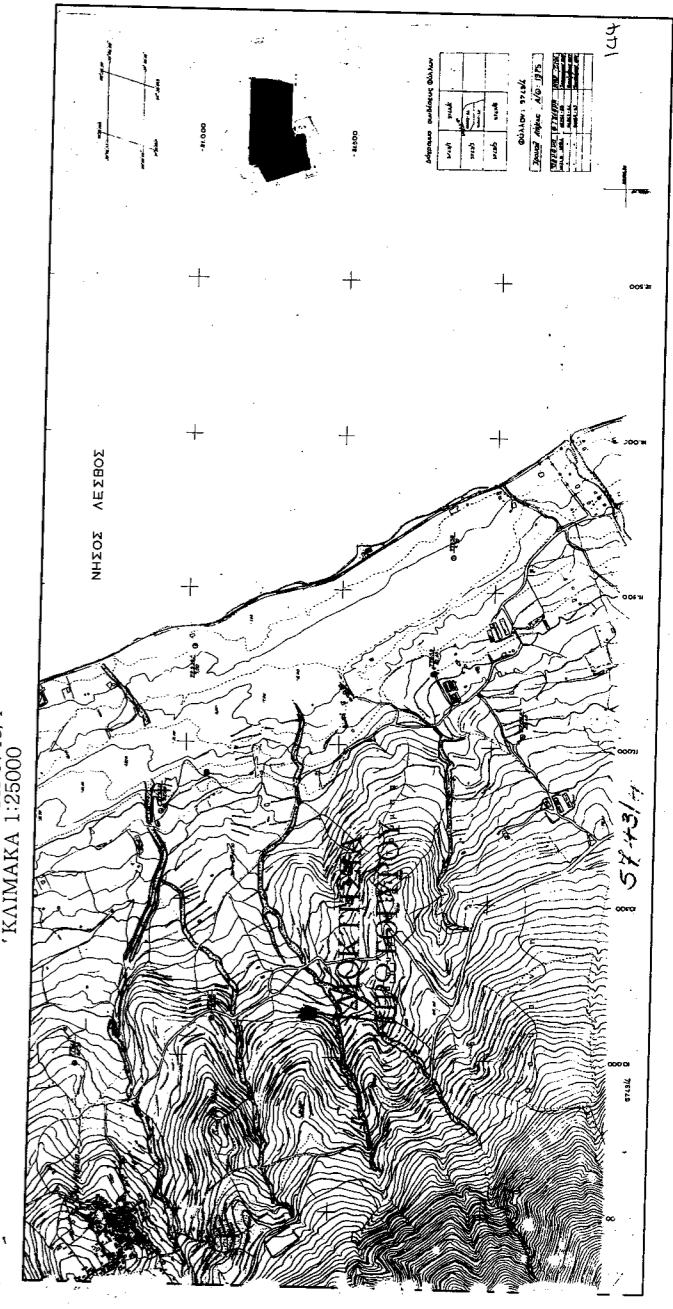

Handwritten signature or stamp.