



ΙΔΙΟΚΤΗΣΙΑ ΑΡΤΕΜΗΣ ΚΟΥΤΡΑΣ

- ΤΟΠΟΓΡΑΦΙΚΟ ΔΙΑΓΡΑΜΜΑ
- ΕΜΒΑΔΟΝ ΓΗΠΕΔΟΥ ΜΕ ΣΤΟΙΧΕΙΑ ΑΒΓ...ΛΜΑ  
E=9648,46 μ<sup>2</sup>
  - ΟΡΟΙ ΑΡΤΙΟΤΗΤΑΣ-ΔΟΜΗΣΗΣ  
ΕΚΤΟΣ ΣΧΕΔΙΟΥ ΔΟΜΗΣΗΣ (αρ 6 κατοικία)  
ΠΔ 24/31-5-85 ΦΕΚ 270Δ  
Ν.3212/31-12-03 ΦΕΚ 308/31-12-03
    - ΕΜΒΑΔΟΝ 4000 μ<sup>2</sup>  
ΠΡΟΣΩΠΟ ΣΕ ΕΠΑΡΧΙΑΚΗ ΟΔΟ 45,00 μ  
ΒΑΘΟΣ 50,00 μ. άρθρο 1 παρ 1β
    - ΚΑΛΥΨΗ 200,00 μ<sup>2</sup>
    - ΔΟΜΗΣΗ 200,00 μ<sup>2</sup>
    - ΥΨΟΣ 7,50μ+1,20 μ ΣΤΕΓΗ (δύο όροφα)
    - ΑΠΟΣΤΑΣΗ ΑΠΟ ΟΡΙΑ >15,00 μ
  - ΔΗΛΩΣΗ ΙΔΙΟΚΤΗΤΟΥ  
ΤΑ ΟΡΙΑ ΤΟΥ ΓΗΠΕΔΟΥ ΥΠΕΔΕΙΧΘΗΣΑΝ ΕΠΙ ΤΟΠΟΥ ΚΑΙ ΕΙΝΑΙ ΤΑ ΟΡΘΑ.

Ανεξάρτητη μελέτη  
ΠΑΠΑΘΑΝΑΣΙΟΥ ΒΑΣΙΛΕΙΟΥ  
ΓΕΩΛΟΓΟΣ

Ο ΙΔΙΟΚΤΗΤΗΣ

4. ΔΗΛΩΣΗ ΜΗΧΑΝΙΚΟΥ Ν.651/77  
Ο υπογεγραμμένος Άγγελος Νικολάου, πολ. μηχανικός τε. δηλώνει ότι το γήπεδο με στοιχεία ΑΒΓ...ΛΜΑ, έχει εμβαδό 9648,46 μ<sup>2</sup>, ευρίσκεται εκτός σχεδίου πόλεως εκτός ορίων οικισμού Ερυμάνθους, Δήμου Ερυμάνθου, στην θέση "Παλιοκάτινο", εκτός ΖΟΕ και είναι άρτο και οικοδομήσιμο κατά κανόνα, σύμφωνα με τις ισχύουσες πολεοδομικές διατάξεις. Δεν οφείλονται εισφορές σε γή και χρήμα.  
Δεν διέρχονται από το γήπεδο καλώδια ΥΤ της ΔΕΗ.

Ο ΜΗΧΑΝΙΚΟΣ

ΑΓΓΕΛΟΣ ΔΗΜ. ΝΙΚΟΛΑΟΥ  
ΤΕΧΝ. ΠΟΛΙΤΙΚΟΣ ΜΗΧΑΝΙΚΟΣ  
ΑΡΙΘΜΟΣ ΜΗΤΡΩΟΥ Π.Γ.Π. 151  
ΕΡΜΟΥ 56-58 - ΠΑΤΡΑ - Τ.Κ. 262 21  
ΤΗΛ.: (061) 279.234 - 229.668

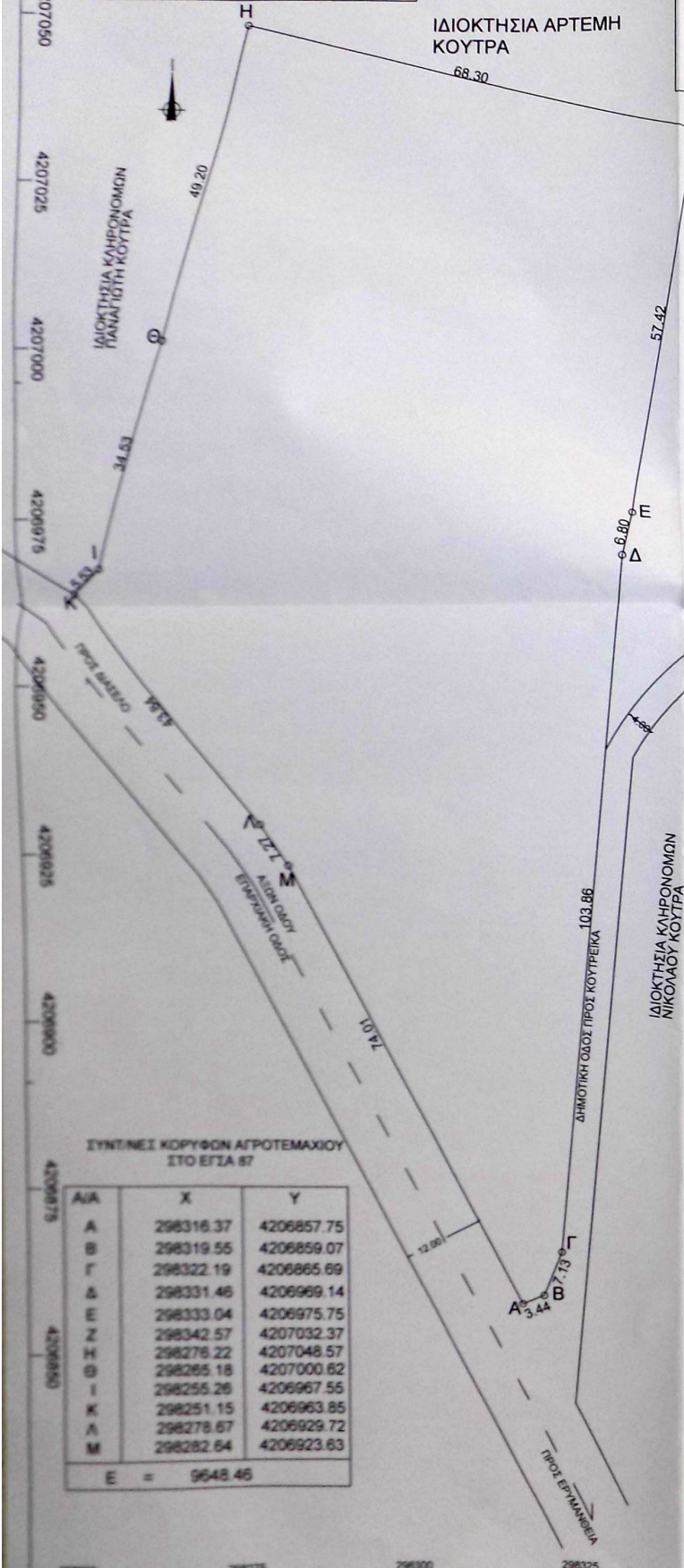

ΣΥΝΤΗΝΕΣ ΚΟΡΥΦΩΝ ΑΓΡΟΤΕΜΑΧΙΟΥ ΣΤΟ ΕΓΓΛ 87

Α/Α	X	Y
A	298316.37	4206857.75
B	298319.55	4206859.07
Γ	298322.19	4206865.69
Δ	298331.46	4206969.14
E	298333.04	4206975.75
Z	298342.57	4207032.37
H	298276.22	4207048.57
Θ	298265.18	4207000.62
Ι	298255.26	4206967.55
Κ	298251.15	4206963.85
Λ	298278.67	4206929.72
Μ	298282.64	4206923.63

E = 9648,46

ΕΡΓΟΔΟΤΗΣ	ΑΡΤΕΜΗΣ ΚΟΥΤΡΑΣ
ΕΡΓΟ	ΑΠΟΤΥΠΩΣΗ ΑΓΡΟΤΕΜΑΧΙΟΥ
ΘΕΣΗ	"ΠΑΛΙΟΚΑΤΙΝΟ" Δ.Ε. ΕΡΥΜΑΝΘΕΙΑΣ ΔΗΜΟΥ ΕΡΥΜΑΝΘΟΥ
ΜΕΛΕΤΗΤΕΣ	ΑΓΓΕΛΟΣ ΝΙΚΟΛΑΟΥ ΠΟΛΙΤΙΚΟΣ ΜΗΧΑΝΙΚΟΣ Τ.Ε.
ΘΕΜΑ ΣΧΕΔΙΟΥ	ΑΡ. ΣΧΕΔΙΟΥ
ΤΟΠΟΓΡΑΦΙΚΟ ΔΙΑΓΡΑΜΜΑ	T1
ΚΛΙΜΑΚΑ 1:500	
18-6-2015	
ΑΓΓΕΛΟΣ ΔΗΜ. ΝΙΚΟΛΑΟΥ ΤΕΧΝ. ΠΟΛΙΤΙΚΟΣ ΜΗΧΑΝΙΚΟΣ ΑΡΙΘΜΟΣ ΜΗΤΡΩΟΥ Π.Γ.Π. 151 ΕΡΜΟΥ 56-58 - ΠΑΤΡΑ - Τ.Κ. 262 21 ΤΗΛ.: (061) 279.234 - 229.668	ΕΡΥΜΑΝΘΟΥ Σφραγίδα με το αριθμό 153295/18524 Αρμόδιος για την έκδοση του πολεοδομικού σχεδίου. Πάτρ. 061/2015/5 Ο Διευθυντής ΣΤΑΥΡΟΣ ΒΑΡΒΑΤΩΝΑΣ Διευθυντής



A/A	X	Y
A	298316.37	4206857.75
B	298319.55	4206859.07
Г	298322.19	4206865.69
Δ	298331.46	4206969.14
E	298333.04	4206975.75
Z	298342.57	4207032.37
H	298276.22	4207048.57
Θ	298265.18	4207000.62
I	298255.26	4206967.55
K	298251.15	4206963.85
Λ	298278.67	4206929.72
M	298282.64	4206923.63
E	=	9648.46