



ΠΙΝΑΚΑΣ ΣΥΝΤΕΤΑΓΜΕΝΩΝ ΣΤΟ Ε.Τ.Σ.Α 87

α/α	X (m)	Y (m)
2795	511080.06	4253857.17
2794	511114.04	4253857.22
2817	511114.06	4253840.76
2994	511119.46	4253754.28
2998	511115.66	4253751.01
2949	511061.02	4253775.05

Παρατήρηση : Τα όρια και τους όμορους ιδιοκτήτες υπέδειξε η ιδιοκτήτρια.  
Η Δηλούσα

ΔΗΛΩΣΗ Ν.651/77  
Ο υπογράφων Μηχανικός δηλώνων βάση του Ν.651/77 ότι το υπό στοιχεία (2795-2794-2817-2994-2998-2949-2795) αγροτεμάχιο με Α.Τ 401 ανασασμού Νεοχωρίου (Φ.Ε.Κ Β' 30-1-2004) εμβαδού Ε=4437.00μ<sup>2</sup> του παρόντος τοπογραφικού διαγράμματος ιδιοκτησίας Κρεβετζάκη Γαρυφαλλιάς βρίσκεται στη θέση "Τιλινό" εκτός ορίων οικισμού Νεοχωρίου του Δήμου Κύμης-Αλιβερίου είναι άρτιο και οικοδομήσιμο σύμφωνα με την ισχύουσα Πολεοδομική Νομοθεσία και δεν υπάγεται στις διατάξεις του Ν.1337/1983 περί εισφοράς σε γη και χρήμα. Δεν υπάγεται στις διατάξεις του Ν.4178/2013 περί ουαφαιρέτων. Για την έκδοση οικοδομικής άδειας χρειάζεται βεβαίωση του Δασαρχείου και της Αρχαιολογικής Υπηρεσίας  
Ημερομηνία  
Νοέμβριος 2014

**ΚΩΝ/ΝΟΣ Δ. ΜΙΑΛΗΣΗΣ**  
**ΤΟΠΟΓΡΑΦΟΣ - ΜΗΧΑΝΙΚΟΣ Τ.Ε.**  
**ΝΕΟΧΩΡΙ ΕΥΒΟΙΑΣ - ΤΗΛ. - FAX 22230 41900**  
**ΑΡ. ΜΗΤΡΩΟΥ Ε.Ε.Τ.Ε.Μ. 26849**  
**Α.Φ.Μ. 108712260 - Δ.Ο.Υ. ΚΥΜΗΣ**

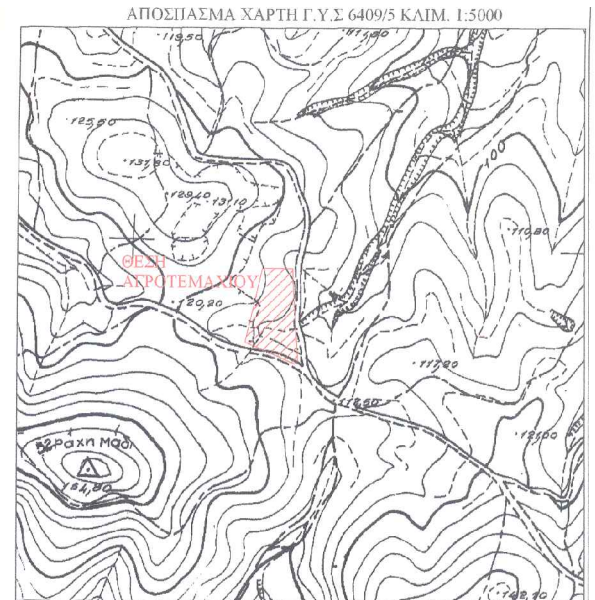

ΑΠΟΣΠΑΣΜΑ ΧΑΡΤΗ Γ.Υ.Σ 6409/5 ΚΛΙΜ. 1:5000

ΕΡΓΟΔΟΤΗΣ	
ΚΡΕΒΕΤΖΑΚΗ ΓΑΡΥΦΑΛΛΙΑ	
ΤΙΤΛΟΣ ΜΕΛΕΤΗΣ	
ΑΠΟΤΥΠΩΣΗ Α.Τ 401 ΑΝΑΔΑΣΜΟΥ ΝΕΟΧΩΡΙΟΥ	
ΠΕΡΙΟΧΗ ΜΕΛΕΤΗΣ	
ΕΚΤΟΣ ΟΡΙΩΝ ΟΙΚΙΣΜΟΥ ΝΕΟΧΩΡΙΟΥ ΣΤΗ ΘΕΣΗ "ΤΙΛΙΝΟ" ΔΗΜΟΥ ΚΥΜΗΣ-ΑΛΙΒΕΡΙΟΥ Π.Ε.ΕΥΒΟΙΑΣ	
ΜΙΑΛΗΣΗΣ Δ. ΚΩΝ/ΝΟΣ (Πτυχ. Τοπογράφος Μηχανικός)	
Νεοχώρι Ευβοίας, τ.κ. 34009 Τηλ. - Fax 22230 41900 email: kdm11111@hotmail.com	
© ΕΜΑ ΣΧΕΔΙΟΥ	ΚΑΙΜΑΚΑ
ΤΟΠΟΓΡΑΦΙΚΟ ΔΙΑΓΡΑΜΜΑ	1:500
Ο ΣΥΝΤΑΞΑΣ	ΘΕΡΡΗΣΗ
ΚΩΝ/ΝΟΣ Δ. ΜΙΑΛΗΣΗΣ	ΑΡ. ΜΗΤΡΩΟΥ Ε.Ε.Τ.Ε.Μ. 26849
ΤΟΠΟΓΡΑΦΟΣ - ΜΗΧΑΝΙΚΟΣ Τ.Ε.	ΝΟΕΜΒΡΙΟΣ 2014
ΝΕΟΧΩΡΙ ΕΥΒΟΙΑΣ - ΤΗΛ. - FAX 22230 41900	Α.Φ.Μ. 108712260 - Δ.Ο.Υ. ΚΥΜΗΣ