

ΑΠΟΣΠΑΣΜΑ ΧΑΡΤΗ Γ.Υ.Σ. ΚΛ. 1:50.000 Φ.Χ "ΕΛΑΤΕΙΑ"

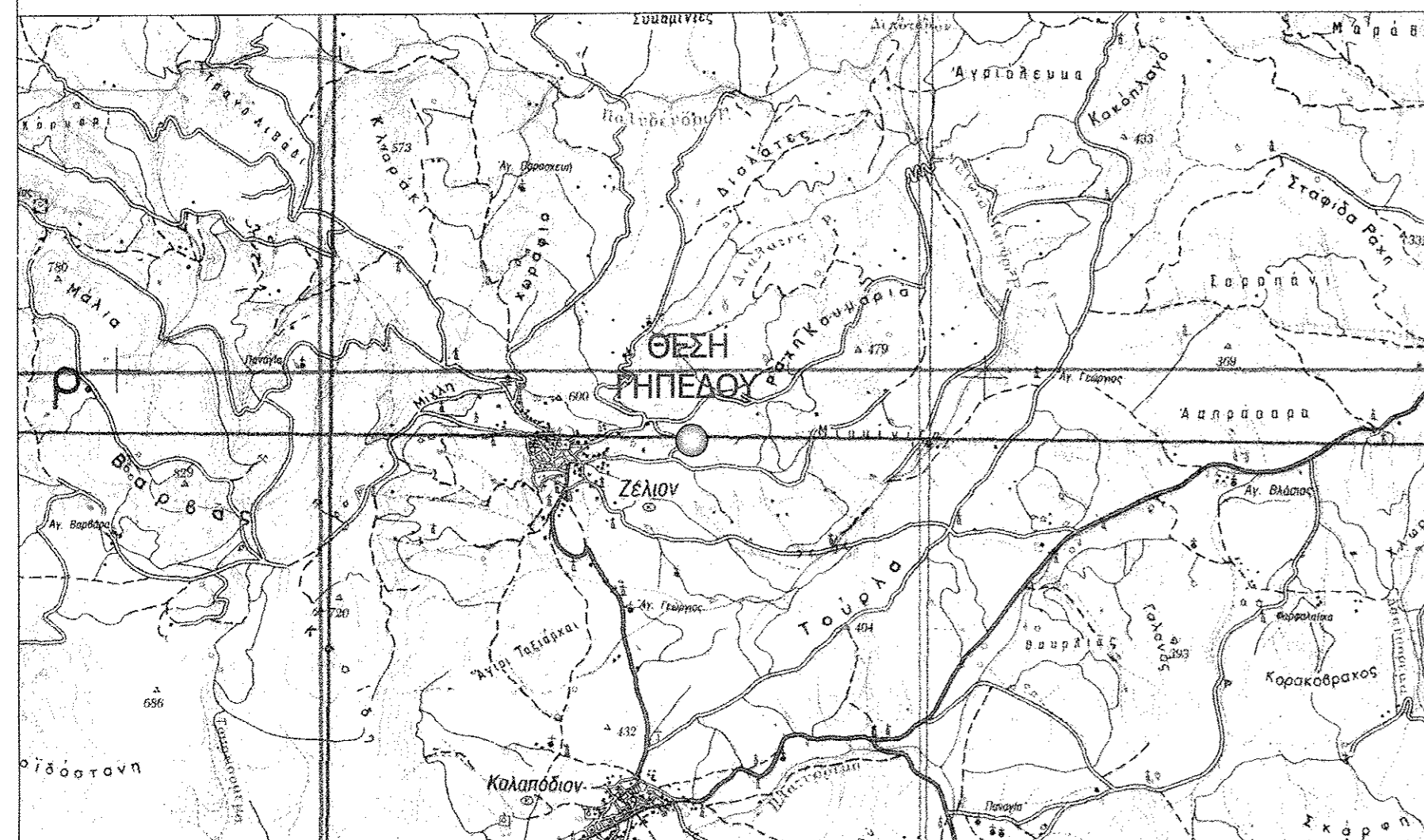

ΑΠΟΣΠΑΣΜΑ ΧΑΡΤΗ Γ.Υ.Σ. ΚΛ. 1:5.000 (5386_4)

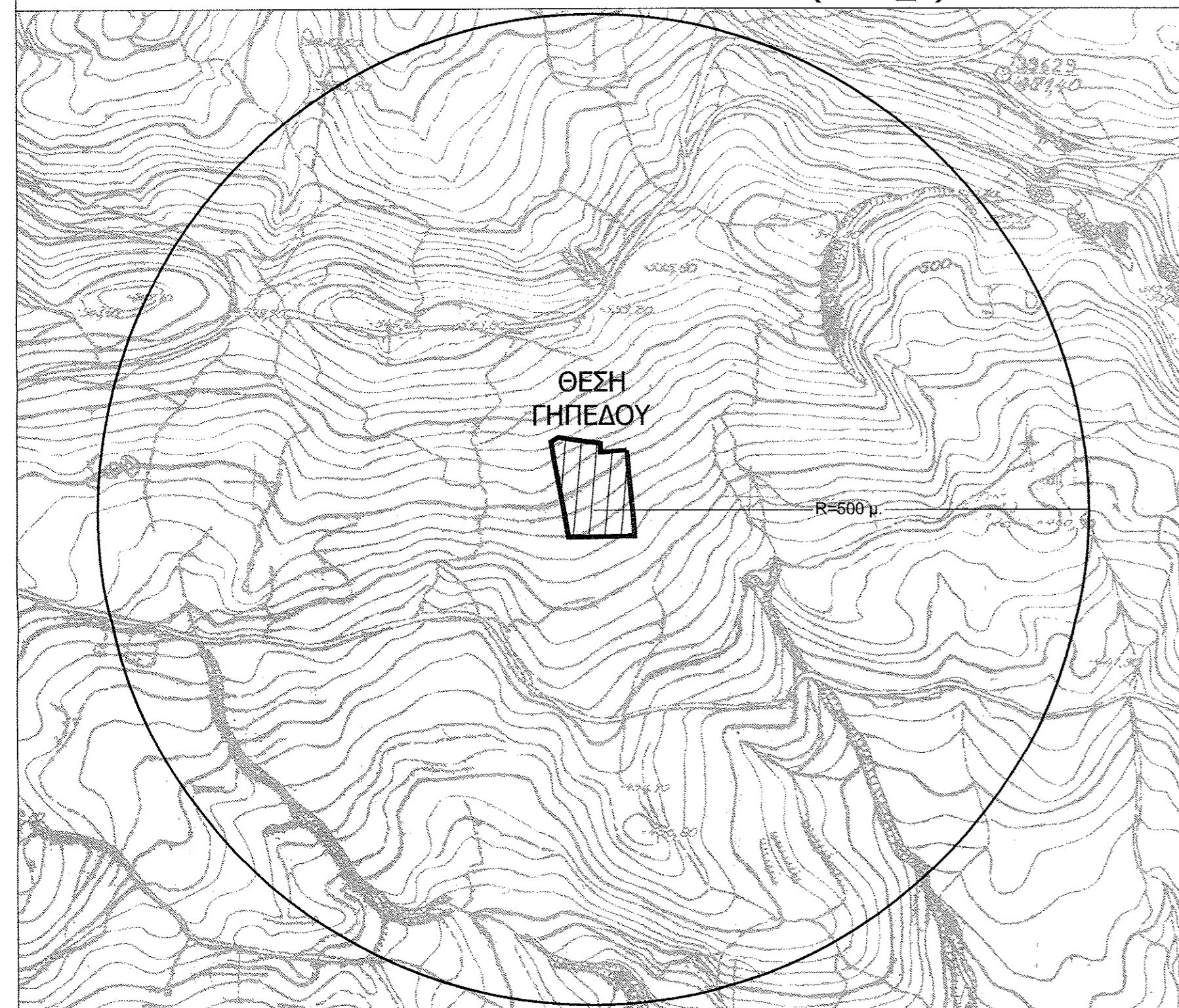

ΑΠΟΣΠΑΣΜΑ ΧΑΡΤΗ ΚΤΗΜΑΤΟΛΟΓΙΟΥ ΚΛ. 1:5.000



ΠΕΡΙΓΡΑΦΗ ΚΑΙ ΕΜΒΑΔΑ ΕΓΚΑΤΑΣΤΑΣΕΩΝ

1	1/Κ ΠΡΟΧΕΙΡΗ ΚΑΤΑΣΚΕΥΗ ΥΠΟΣΤΕΓΟ-ΑΠΟΘΗΚΗ Ε= 156,29 τ.μ.
2	1/Κ ΠΡΟΧΕΙΡΗ ΚΑΤΑΣΚΕΥΗ ΣΤΑΥΛΟΣ Ε=63,51 τ.μ.
3	1/Κ ΠΡΟΧΕΙΡΗ ΚΑΤΑΣΚΕΥΗ ΣΤΑΥΛΟΣ Ε=52,75 τ.μ.

ΣΥΝΟΛΙΚΟ ΕΜΒΑΔΟΝ ΕΓΚΑΤΑΣΤΑΣΕΩΝ Ε= 272,55 τ.μ.

ΣΥΝΤΕΤΑΓΜΕΝΕΣ ΚΟΡΥΦΩΝ ΕΓΣΑ'87

α/α	X	Y	Αποστάσεις
1	403080.983	4279469.583	----
2	403096.494	4279466.909	1 - 2: 15.74
3	403122.602	4279463.360	2 - 3: 26.35
4	403122.524	4279454.360	3 - 4: 9.00
5	403149.060	4279456.602	4 - 5: 26.63
6	403156.662	4279369.985	5 - 6: 86.95
7	403090.519	4279368.778	6 - 7: 66.15
8	403076.008	4279445.880	7 - 8: 78.26
9	403073.332	4279465.121	8 - 9: 19.62
1	403080.983	4279469.583	9 - 1: 8.86

$E=1/2 \Sigma(X_i+X_{i+1})(Y_i-Y_{i+1})$

E=6.615,15 τ.μ.

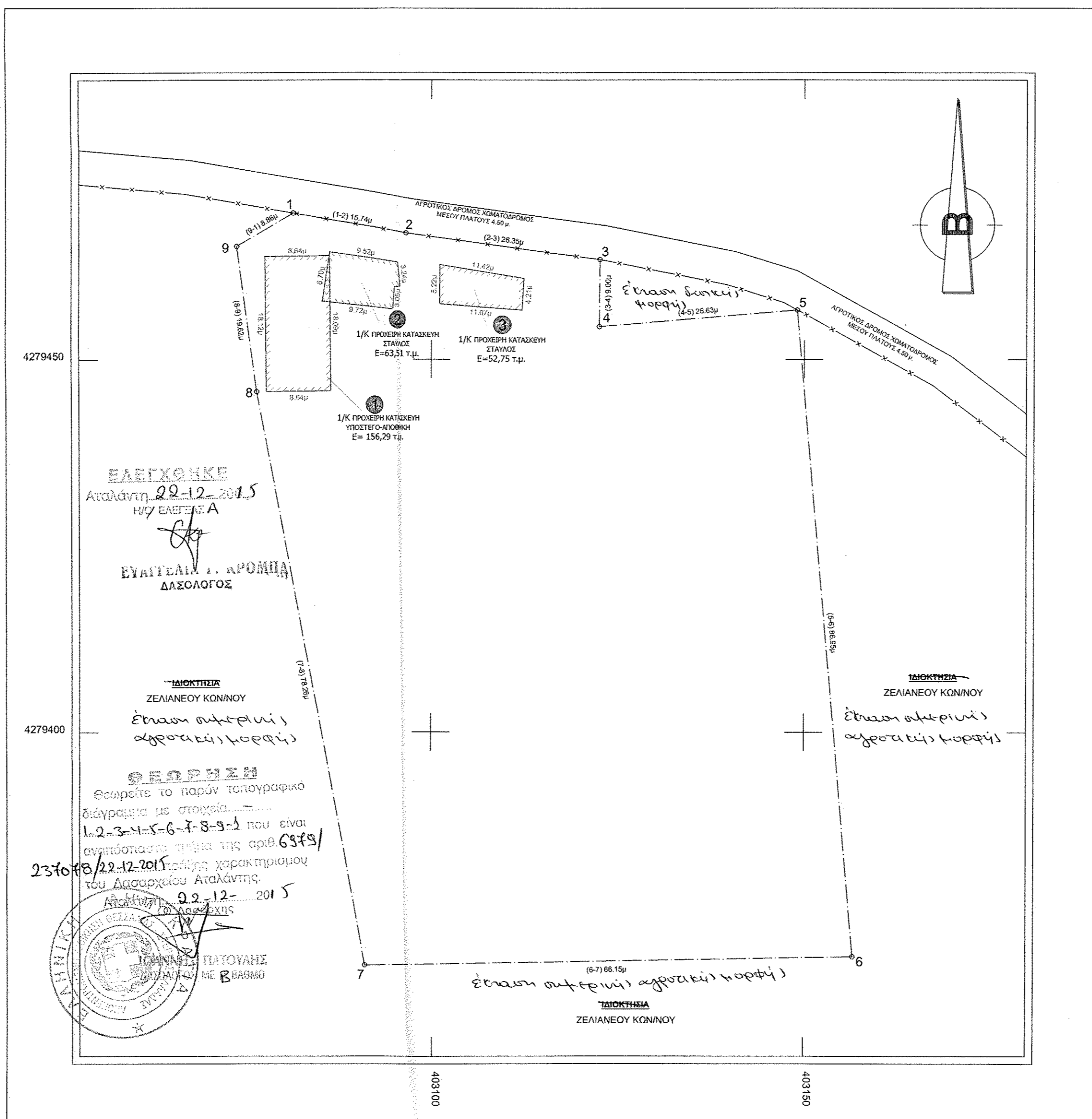

ΔΗΛΩΣΗ ΙΔΙΟΚΤΗΤΩΝ

Ο κάτωθι υπογεγραμμένος.....

δηλώνω ότι:

- τα όρια τμήματος γηπέδου με στοιχεία "1-2-3-4-5-6-7-8-9-1" και εμβαδόν 6.615,15 τ.μ. που βρίσκεται στη θέση "Πεύκος" της Τοπικής Κοινότητας Ζελίου, της Δημοτικής Ενότητας Ελάτειας του Δήμου Αμφικλαίας - Ελάτειας Π.Ε. Φθιώτιδος, υπεδείχθησαν από εμένα και ευθύνονται για την ακρίβεια των δηλούμενων ορίων του τμήματος γηπέδου.

Ο ΔΗΛΩΝ

ΕΜΒΑΔΟΝ ΤΜΗΜΑΤΟΣ ΓΗΠΕΔΟΥ

E "1-2-3-4-5-6-7-8-9-1" = 6.615,15 τ.μ.

ΠΑΡΑΤΗΡΗΣΕΙΣ:

- Το διάγραμμα είναι ενταγμένο στο κρατικό σύστημα συντεταγμένων ΕΓΣΑ '87
- Οι διαστάσεις και τα εμβαδά υπολογίσθηκαν αναλυτικά από τις συντεταγμένες των κορυφών
- Τα όρια υπεδείχθησαν από τον ιδιοκτήτη
- Η εξέταση από το ΕΓΣΑ '87 πραγματοποιήθηκε με σύστημα GPS και κάνοντας χρήση του Ελληνικού Συστήματος Εντοπισμού - HEPOS.

ΕΡΓΟΔΟΤΗΣ

ΚΩΝΣΤΑΝΤΙΝΟΣ ΖΕΛΙΑΝΑΙΟΣ

ΕΙΔΟΣ ΕΡΓΟΥ

ΑΔΕΙΑ ΚΤΗΝΟΤΡΟΦΙΚΗΣ ΕΓΚΑΤΑΣΤΑΣΗΣ ΣΕ ΠΡΟΧΕΙΡΑ ΚΑΤΑΛΥΜΑΤΑ

ΠΛΗΡΟΦΟΡΙΕΣ

ΚΩΝΤΟΚΩΣΤΑΣ ΣΤΑΥΡΟΣ
 Τεχνολόγος Μηχανικός Α.Π.Θ.

Έδρα: Μιαούλη 3
 Λαμία
 τηλ. 22310 47740
 e-mail: konto@otenet.gr

ΘΕΣΗ ΕΡΓΟΥ

ΠΕΥΚΟΣ, Τ.Κ. ΖΕΛΙΟΥ
 Δ.Ε. ΕΛΑΤΕΙΑΣ, ΔΗΜΟΣ ΑΜΦΙΚΛΑΙΑΣ - ΕΛΑΤΕΙΑΣ,
 Π.Ε. ΦΘΙΩΤΙΔΟΣ

ΜΕΛΕΤΗΤΗΣ

ΚΩΝΤΟΚΩΣΤΑΣ ΣΤΑΥΡΟΣ
 ΤΟΠΟΓΡΑΦΟΣ ΜΗΧΑΝΙΚΟΣ Α.Π.Θ

ΑΡ. ΣΧΕΔΙΟΥ
T-1

ΚΑΙΜΑΚΑ
1:500

ΗΜΕΡΟΜΗΝΙΑ
2/2015

ΘΕΜΑ ΣΧΕΔΙΟΥ

ΤΟΠΟΓΡΑΦΙΚΟ ΔΙΑΓΡΑΜΜΑ

ΘΕΩΡΗΣΗ

ΣΦΡΑΓΙΔΑ

ΣΤΑΥΡΟΣ Β. ΚΩΝΤΟΚΩΣΤΑΣ
 ΤΟΠΟΓΡΑΦΟΣ ΜΗΧΑΝΙΚΟΣ Α.Π.Θ.
 ΑΡ. ΜΗΤΡΩΟΥ Π.Ε. 36983
 ΜΙΑΟΥΛΗ 3 - ΛΑΜΙΑ
 ΤΗΛ. 22310 47740
 ΑΦΜ 138899578 | ΔΟΥ ΛΑΜΙΑΣ