

ΑΠΟΣΤΑΣΜΑ ΧΑΡΤΟΥ ΓΥΣ ΑΡΙΘΜΟΣ ΦΥΛΛΟΥ 53588

ΤΟΠΟΓΡΑΦΙΚΟ ΔΙΑΓΡΑΜΜΑ ΑΓΡΟΤΕΜΑΧΙΟΥ

ΙΔΙΟΚΤΗΣΙΑΣ : Τσουγκαντά Δημήτριου

ΘΕΣΗ : "Βάβλος" Αγίου, ΔΕ Αιθίου

Δήμου Ιστιαίας - Αιθίου, Π.Ε. Ευβοίας.

ΚΑΙΜΑΚΑ : 1/500

ΗΜΕΡΟΜΗΝΙΑ : 17/Οκτωβρίου/2015

ο μηχανικός

ΔΙΠΛΩΜΑΤΟΥΧΟΣ ΠΟΛΙΤΙΚΟΣ ΜΗΧΑΝΙΚΟΣ
 ΔΙΠΛΩΜΑΤΙΣΤΗΣ
 ΠΑΝΕΠΙΣΤΗΜΙΟΥ ΠΑΤΡΩΝ
 ΜΕΛΟΣ Τ.Ε.Ε. - Αρχιτέκτων Μηχανικών 5355
 ΑΦΜ: 044098666 - ΔΟΥ: ΧΑΛΚΙΔΑΣ
 Αγορά Αιθίου Ευβοίας - Τηλ: 22260 2403

ΑΠΟΣΤΑΣΜΑ ΟΡΟΦΩΤΟΧΑΡΤΗ

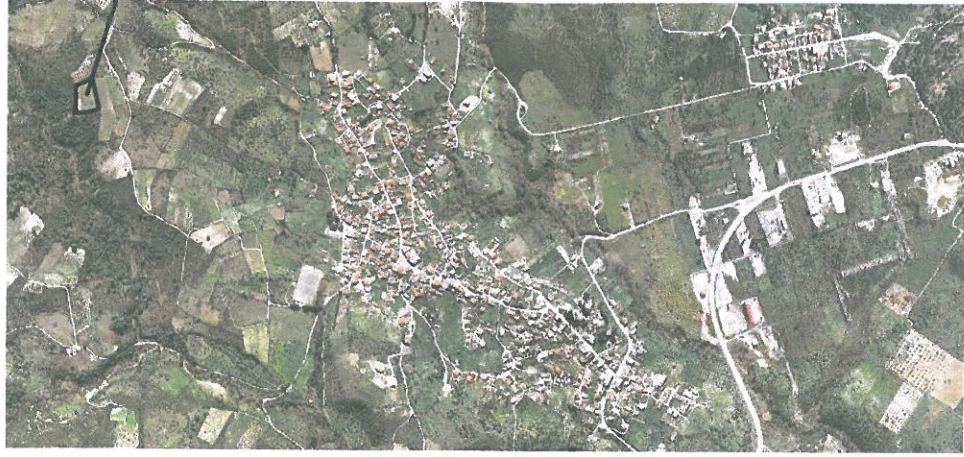

ΙΔΙΟΚΤΗΣΙΑ

Σημείο	X	Z
A	419184.47	4305845.70
B	419202.26	4305854.83
T	419226.20	4305865.75
Δ	419225.28	4305881.38
E	419226.57	4305921.50
Z	419230.62	4305934.68
H	419192.87	4305931.75
Θ	419166.49	4305924.53
I	419175.07	4305884.08

ΣΥΝΤΕΤΑΓΜΕΝΕΣ ΕΓΣΑ '87

ΕΜΒΑΔΟΝ ΓΕΩΤΕΜΑΧΙΟΥ
 ΑΓΡΟΤΕΜΑΧΙΟ υπό στοιχεία (ΑΒΤΔΕΖΗΘΙΑ) εμβα= 3985 μ2
 ΠΑΡΑΤΗΡΗΣΕΙΣ
 1. Το διάγραμμα είναι ενταγμένο στο κρατικό σύστημα συντεταγμένων ΕΓΣΑ '87
 2. Οι διαστάσεις και τα εμβαδά υπολογίστηκαν αναλυτικά με σύστημα GPS και κάδοι Χρήση του
 3. Η έγκριση από το ΕΓΣΑ '87 πραγματοποιήθηκε με σύστημα GPS και κάδοι Χρήση του
 Τριγωνομετρικού Σημείου της Γ.Υ.Σ. (ΚΥΤΑΡΥΣΣΙΑ) με συντεταγμένες (X,Z,Y) =
 Σημείο X Z Y
 ΚΥΤΑΡΥΣΣΙΑ 418048.81 4307133.60 161.71

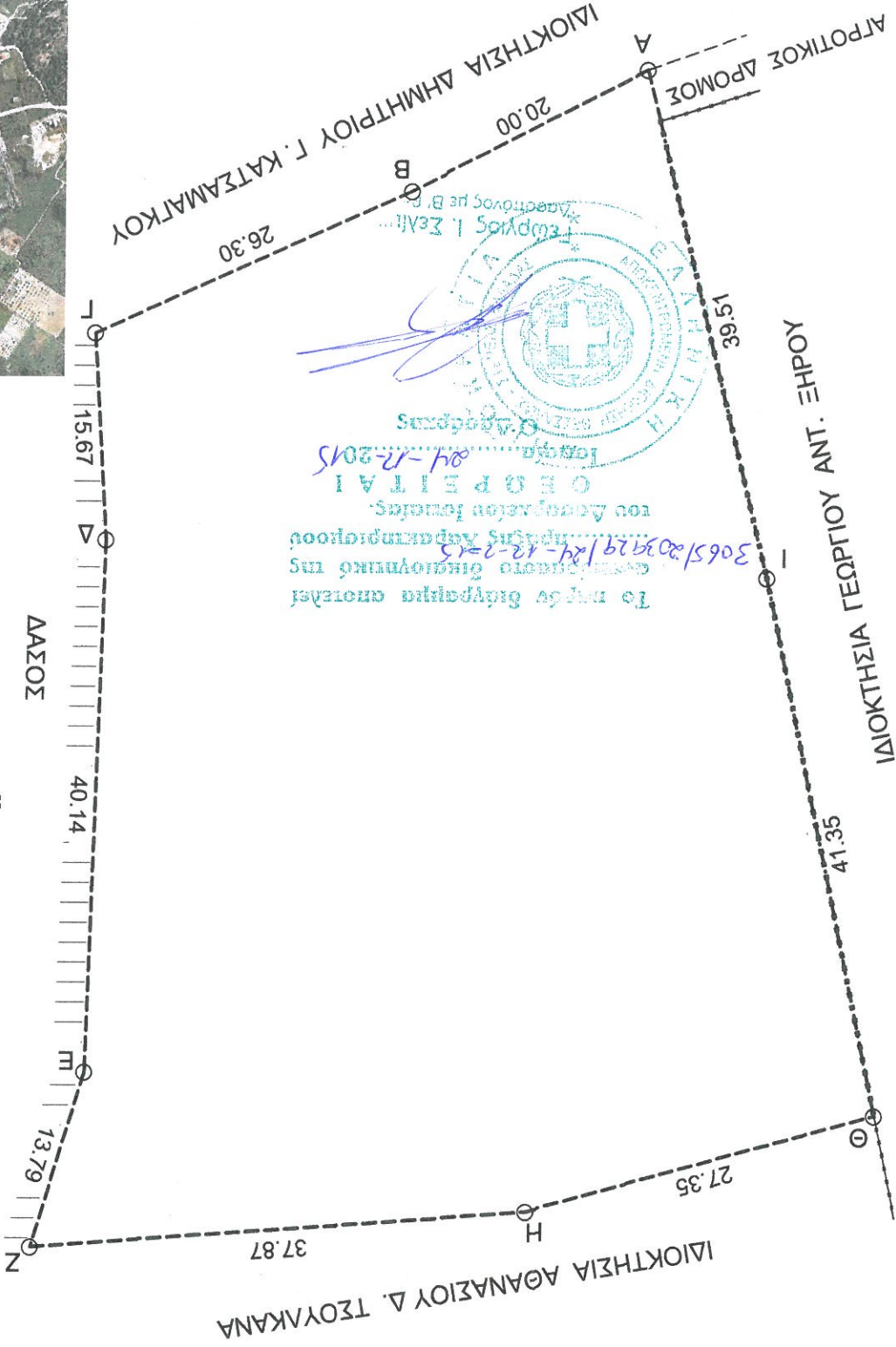
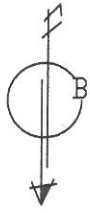

ΠΑΡΑΤΗΡΗΣΗ

Τα όρια του αγροτεμαχίου υπό στοιχεία (ΑΒΤΔΕΖΗΘΙΑ) εμβαδού 3985μ2 που βρίσκεται στην θέση "Βάβλος" Αγίου της Δημοτικής Ενότητας Αιθίου του Δήμου Ιστιαίας Αιθίου Π.Ε. Ευβοίας υπεδείχθησαν από τον Αθανάσιο Δημ. Τσουγκαντά και εμβύβεται για την ακρίβεια των δηλούμενων ορίων.

ΕΜΒΑΔΟΝ ΓΕΩΤΕΜΑΧΙΟΥ

Αγροτεμάχιο υπό στοιχεία (ΑΒΤΔΕΖΗΘΙΑ)εμβα= 3985 μ2