

\*ΓΕΩΓΡΑΦΙΚΟ ΟΡΟΣ ΔΟΜΗΣΗΣ

Π.Δ. 24/31-5-1985 Φ.Ε.Κ. 270 1Α Ν.321/20/31-12-2003

Αρμόδια: Ε=4000μ2  
 Επί Επικράτειας: Ε=4000μ2 Π=45μ Β=90μ  
 Περιεχόμενα: Ε=4000μ2 Π=45μ Β=90μ  
 Επί Επικράτειας: Ε=4000μ2 Π=45μ Β=90μ  
 α) προ της 12-11-1982 Ε=750μ2 Π=10μ Β=15μ  
 β) από 12-11-1982 μέχρι 12-9-1984 Ε=1200μ2 Π=20μ Β=35μ  
 γ) από 12-9-1984 μέχρι 17-10-1978 Ε=2000μ2 Π=25μ Β=40μ  
 δ) Γενικά από 17-10-1978 μέχρι 31-5-1985 Ε=4000μ2

Ποσοστό κάλυψης 10%

Συντελεστής δόμησης 0,20

Αριθμός ορόφων 2  
 Μέγιστο ύψος 7,50μ  
 Ελάχιστες αποστάσεις κτηρίων από τα όρια (κανόνες) 15,00μ  
 (α γ.δ. παρεκκλίση): 5,00μ  
 (β παρεκκλίση): 2,50μ

Ελάχιστη απόσταση από μέγιστο 20,00μ, από όμοια κτίρια 10,00μ

Χρησιμοποιείται το Ελληνικό Γεωδαιτικό Σύστημα Αναφοράς 1987 (Ε.Γ.Σ.Α. 87) με τα παρακάτω χαρακτηριστικά:  
 Ελαττωματός Αναφοράς GRS 80 (3 = 6 378 137 m, f/f = 298 257 222 101)  
 Πρώοδη: Ευκάρσια Μεγατοπική  
 Κεντρικός Μεσημβρινός γ° = 24° 00' 00" με Κο=0 9996  
 Τριμηνή Κεντρικός Μεσημβρινός: +500000 m  
 Γωνιαστικό Πλάτος: 0° 00' 00"

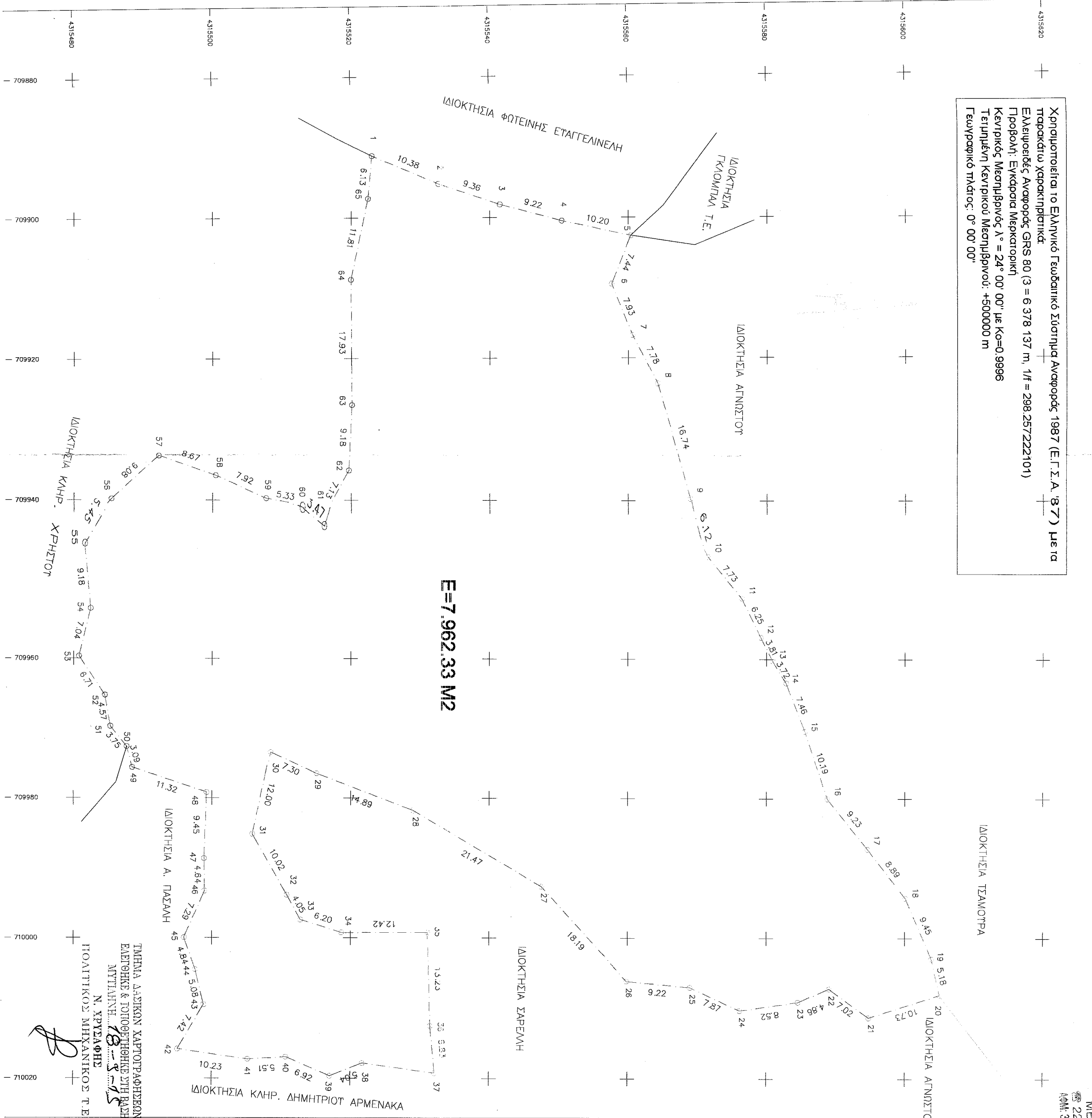

Ο ΚΑΤΟΧΗ ΤΥΠΟΓΡΑΜΜΕΝΟΣ ΠΟΛΙΤΙΚΟΣ ΜΗΧΑΝΙΚΟΣ ΚΑΛΕΩΝΗΣ ΓΕΡΡΙΟΣ

ΔΗΛΩΝΩ ΟΤΙ ΤΟ ΟΙΚΟΠΕΔΟ ΜΕ ΤΑ ΣΤΟΙΧΕΙΑ 1.2.3.4.5.6.7.8.9.10.11.12.13.14.15.16.17.18.19.20.21.22.23.24.25.26.27.28.29.30.31.32.33.34.35.36.37.38.39.40.41.42.43.44.45.46.47.48.49.50.51.52.53.54.55.56.57.58.59.60.61.62.63.64.65.1 ΜΕ ΕΜΒΑΔΟ = 7962,337 μ.μ. ΤΟΠΟΓΡΑΦΙΚΟ ΣΧΕΔΙΑΓΡΑΜΜΑ ΕΙΝΑΙ ΔΙΟΚΤΗΣΙΑΣ ΤΟΠΟΓΡΑΦΙΚΗΣ ΕΚΜΕΤΑΛΕΥΣΗΣ Ε.Π.Ε. ΚΑΙ ΒΡΙΣΚΕΤΑΙ ΣΤΗΝ ΟΕΣΗ "ΠΑΤΟΣ ΑΓΙΟΤΗΣ ΠΕΡΙΦΕΡΕΙΑΣ ΤΡΙΤΟΝΑ ΠΕΡΙΦΕΡΕΙΑΣ ΤΟΠΙΚΗΣ ΚΟΙΝΟΤΗΤΑΣ ΠΛΑΤΙΑΣ ΔΗΜΟΤΙΚΗΣ ΕΝΟΤ. ΠΑΝΔΑΡΙΟΥ ΔΗΜΟΥ ΛΕΣΒΟΥ ΕΙΝΑΙ ΕΚΤΟΣ ΣΧΕΔΙΟΥ ΠΙΝΑΚΑΣ ΚΑΙ ΕΚΤΟΣ ΟΡΙΩΝ ΟΙΚΙΣΜΟΥ ΑΡΤΙΟ ΚΑΙ ΟΙΚΟΔΟΜΗΣΙΜΟ ΚΑΤΑ ΠΕΡΕΚΚΛΗΣΗ.

ΕΠΙΣΗΣ ΤΟ ΠΑΡΟΝ ΟΙΚΟΠΕΔΟ ΔΕΝ ΤΡΑΠΕΤΑΙ ΣΤΙΣ ΔΙΑΤΑΞΕΙΣ ΤΩΝ Ν. 1337/83 ΚΑΙ ΕΛΑΚΟΤΕΡΑ ΣΤΟ ΑΡΘΡΟ 12 ΑΥΤΟΥ "ΠΕΡΙ ΕΙΣ-ΘΡΑΣ ΣΕ ΓΗ ΚΑΙ ΧΡΗΜΑΤΑ" ΚΑΙ ΔΕΝ ΒΡΙΣΚΕΤΑΙ ΣΕ ΖΩΝΗ ΑΓΙΛΩΝ ΚΑΙ ΠΑΡΑΜΑΣ ΟΥΤΕ ΒΡΙΣΚΕΤΑΙ ΣΕ ΑΡΧΑΙΟΛΟΓΙΚΟ ΧΩΡΟ ΚΑΙ ΔΕΝ ΚΑΤΑΜΒΑΝΕΙ ΧΩΡΟ ΑΠΟ ΡΕΜΑ, ΧΕΙΜΑΡΟ, Η ΔΗΜΟΣΙΑ ΕΚΤΙΣΗ.

ΕΠΙΣΤΗ ΤΟ ΠΑΡΟΝ ΟΙΚΟΠΕΔΟ ΔΕΝ ΤΡΑΠΕΤΑΙ ΣΤΙΣ ΔΙΑΤΑΞΕΙΣ ΤΩΝ Ν. 1337/83 ΚΑΙ ΕΛΑΚΟΤΕΡΑ ΣΤΟ ΑΡΘΡΟ 12 ΑΥΤΟΥ "ΠΕΡΙ ΕΙΣ-ΘΡΑΣ ΣΕ ΓΗ ΚΑΙ ΧΡΗΜΑΤΑ" ΚΑΙ ΔΕΝ ΒΡΙΣΚΕΤΑΙ ΣΕ ΖΩΝΗ ΑΓΙΛΩΝ ΚΑΙ ΠΑΡΑΜΑΣ ΟΥΤΕ ΒΡΙΣΚΕΤΑΙ ΣΕ ΑΡΧΑΙΟΛΟΓΙΚΟ ΧΩΡΟ ΚΑΙ ΔΕΝ ΚΑΤΑΜΒΑΝΕΙ ΧΩΡΟ ΑΠΟ ΡΕΜΑ, ΧΕΙΜΑΡΟ, Η ΔΗΜΟΣΙΑ ΕΚΤΙΣΗ.

ΜΤΤΙΑΝΗ 11/2011  
 Ο ΜΗΧΑΝΙΚΟΣ  
**ΓΕΡΡΙΟΣ Ι. ΚΑΛΕΩΝΗΣ**  
 ΔΙΠΛΩΜ. ΠΟΛΙΤΙΚΟΣ ΜΗΧΑΝΙΚΟΣ  
 ΜΕΛΟΣ Τ.Ε.Ε. Α.Μ. 113902  
 ☎ 22510 29578 ☎ 22520 31701  
 ΔΟΥΛ. ΜΗΤΡΩΟΝ ΤΕΧΝΙΚΩΝ ΕΓΚΑΤΑΛΗΨΕΩΝ  
 ΑΦΜ: 302321206 - ΔΟΥΛ. ΜΗΤΡΩΟΝ ΤΕΧΝΙΚΩΝ ΕΓΚΑΤΑΛΗΨΕΩΝ

Α	Α	Χ	Ψ
1	709891.14	4315523.02	
2	709895.16	4315532.60	
3	709898.12	4315541.48	
4	709900.48	4315550.39	
5	709902.57	4315560.38	
6	709909.47	4315557.59	
7	709916.81	4315560.61	
8	709923.69	4315564.42	
9	709939.73	4315566.42	
10	709945.30	4315571.48	
11	709951.28	4315574.48	
12	709956.89	4315579.18	
13	709960.29	4315580.30	
14	709963.46	4315582.86	
15	709970.40	4315585.58	
16	709980.06	4315588.84	
17	709987.24	4315594.63	
18	709994.26	4315600.10	
19	710002.94	4315603.85	
20	710007.98	4315605.04	
21	710011.20	4315594.81	
22	710007.12	4315589.10	
23	710009.00	4315584.61	
24	710010.21	4315576.18	
25	710006.94	4315569.02	
26	710006.07	4315559.85	
27	709992.63	4315547.58	
28	709981.78	4315529.05	
29	709976.52	4315511.12	
30	709973.47	4315508.49	
31	709985.17	4315505.84	
32	709993.86	4315510.83	
33	709997.41	4315512.78	
34	709999.25	4315516.69	
35	710012.46	4315531.12	
36	710012.46	4315531.53	
37	710019.27	4315532.16	
38	710019.83	4315521.74	
39	710019.67	4315517.06	
40	710016.94	4315510.69	
41	710017.29	4315505.20	
42	710015.83	4315495.07	
43	710009.44	4315498.85	
44	710004.52	4315497.60	
45	709999.95	4315495.98	
46	709993.30	4315498.95	
47	709988.67	4315498.88	
48	709979.22	4315499.24	
49	709975.65	4315488.30	
50	709972.67	4315487.70	
51	709969.75	4315485.34	
52	709965.26	4315484.55	
53	709959.69	4315480.81	
54	709952.84	4315482.46	
55	709943.70	4315481.63	
56	709939.81	4315485.44	
57	709933.82	4315492.27	
58	709935.61	4315500.47	
59	709939.74	4315507.75	
60	709940.63	4315513.00	
61	709942.09	4315516.15	
62	709935.90	4315519.68	
63	709926.72	4315520.09	
64	709908.79	4315519.97	
65	709897.24	4315522.45	

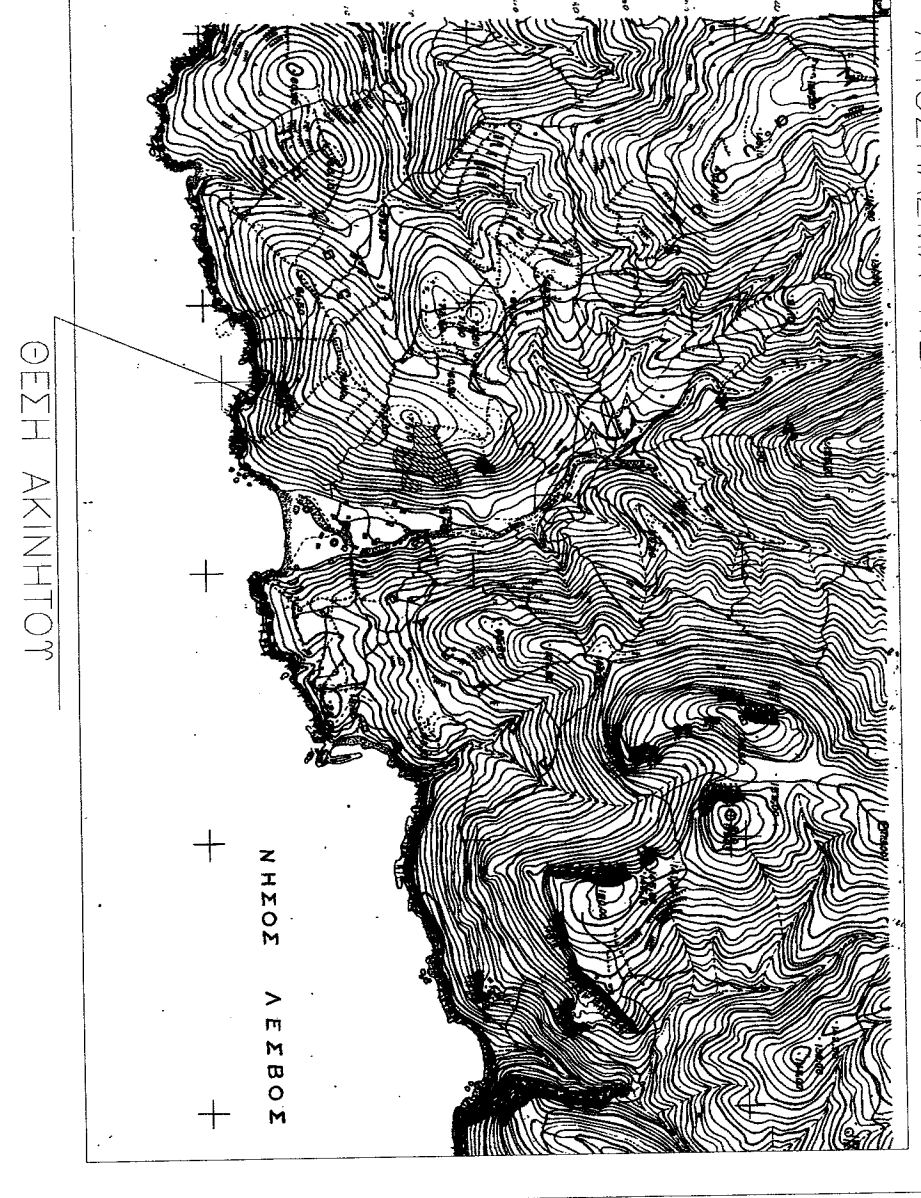

Ε.Ε. Η Θ Η Κ Η  
 83324/05-11-15  
 Κατ'αρχήν επισημαίνεται, σύμφωνα με το άρθρο 17 της Ν. 3023/2006, ότι το υπόψη ακίνητο είναι γεωδοτικό έργο σε σχέση με τα στοιχεία που περιγράφονται στην προκήρυξη και το σχέδιο καταστάσεων, ήτοι το χώρο της κοινότητας, ήτοι της κοινότητας, ήτοι της κοινότητας, ήτοι της κοινότητας, ήτοι της κοινότητας.

Μετρήσεις: 11/2011

ΑΠΟΣΤΟΛΗ  
 Μην: 10/10/2011

ΖΑΧΑΡΟΣ ΚΑΛΑΠΟΥ  
 ΑΣΟΛΟΓΟΣ

ΕΛΕΥΘΕΡΗ  
 Μετρήσεις: 11/2011

ΤΟΠΟΓΡΑΦΙΚΟ ΔΙΑΓΡΑΜΜΑ

ΠΙΝΑΚΑΣ ΣΥΝΤΕΤΑΓΜΕΝΩΝ	ΕΡΓΟΔΟΤΗΣ	ΟΕΣΗ	ΚΑΛΕΩΝΗΣ ΓΕΡΡΙΟΣ	ΧΡΟΝΟΣ ΜΕΛΕΤΗΣ	ΠΤΟΓΡΑΦΗ	ΣΦΡΑΓΙΔΑ
1	ΕΡΓΟΔΟΤΗΣ	ΓΚΑΝΩΤΛΑ ΤΟΠΙΣΤΙΚΕΣ ΕΚΜΕΤΑΛΕΥΣΕΙΣ Ε.Π.Ε.				
2	ΟΕΣΗ	ΠΑΤΟΣ, ΠΕΡΙΦΕΡΕΙΑΣ Τ.Κ. ΠΛΑΤΙΑΣ ΔΗΜΟΤΙΚΗΣ ΕΝΟΤ. ΠΑΝΔΑΡΙΟΥ ΔΗΜΟΥ ΛΕΣΒΟΥ				
3	ΚΑΛΕΩΝΗΣ ΓΕΡΡΙΟΣ					
4	ΧΡΟΝΟΣ ΜΕΛΕΤΗΣ			11/2011		
5	ΠΤΟΓΡΑΦΗ				ΣΦΡΑΓΙΔΑ	

**ΓΕΡΡΙΟΣ Ι. ΚΑΛΕΩΝΗΣ**  
 ΔΙΠΛΩΜ. ΠΟΛΙΤΙΚΟΣ ΜΗΧΑΝΙΚΟΣ  
 ΜΕΛΟΣ Τ.Ε.Ε. - Α.Μ. 113902  
 ☎ 22510 29578 ☎ 22520 31701  
 ΔΟΥΛ. ΜΗΤΡΩΟΝ ΤΕΧΝΙΚΩΝ ΕΓΚΑΤΑΛΗΨΕΩΝ