

ΑΠΟΣΤΑΣΜΑ ΧΑΡΤΗ Γ.Υ.Σ. 1:5000
ΑΡ. ΦΥΛΛΟΥ 5649/6

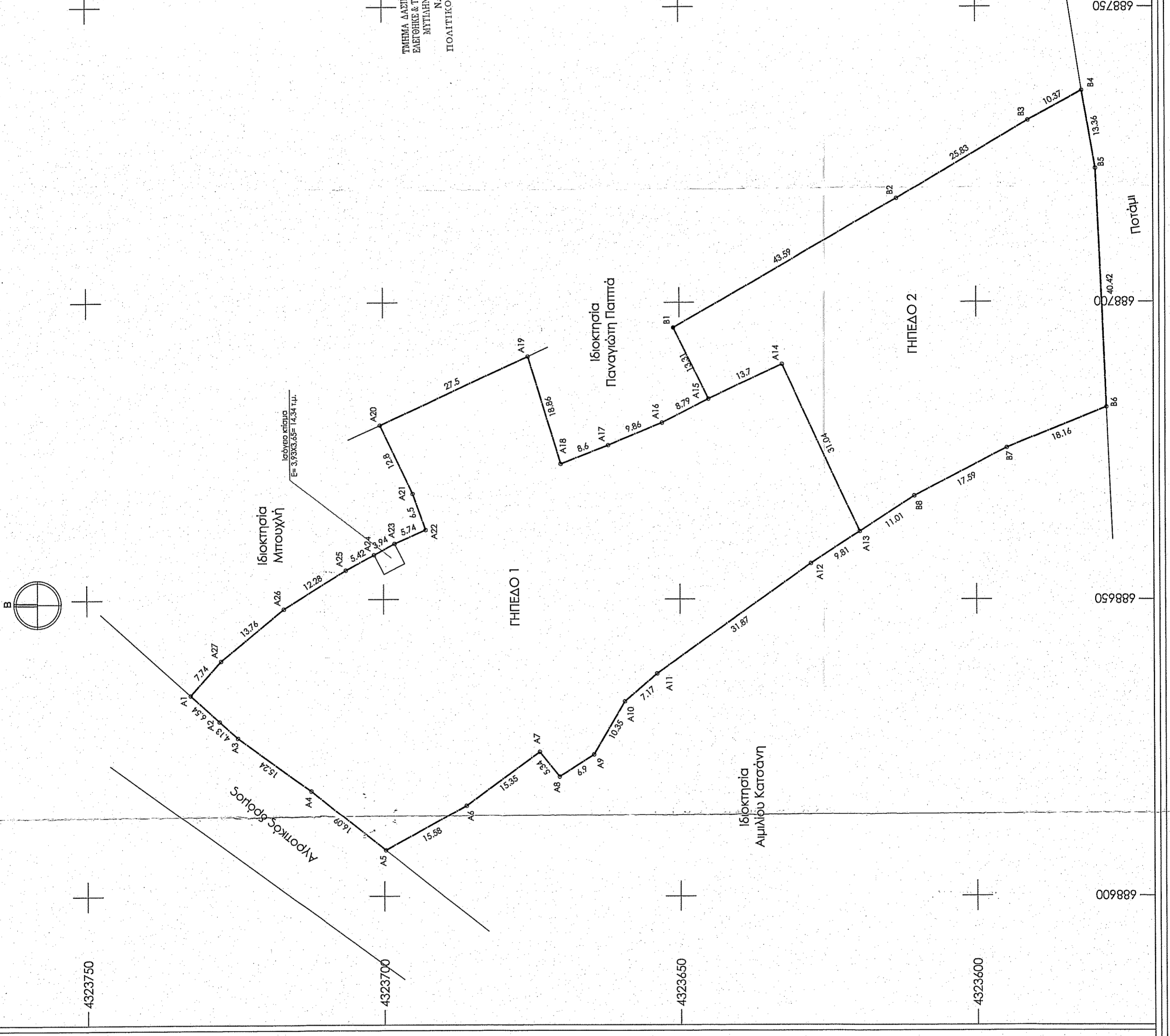

1. ΕΜΒΑΔΑ ΠΛΗΤΕΛΩΝ

ΠΛΗΤΕΛΟ 1: (Α1-Α2-Α3...-Α26-Α27-Α1) = 4.699,02 μ²
 ΠΛΗΤΕΛΟ 2: (Β1-Β2-Β3...-Β2-Α13-Α14-Α15-Β1) = 2.840,87 μ²

α/α	ΠΛΗΤΕΛΟ 1		ΠΛΗΤΕΛΟ 2		
	X	Y	X	Y	
A1	686453,91	4323732,55	B1	686495,67	4323451,01
A2	686429,53	4323727,71	B2	686717,63	4323413,36
A3	686426,75	4323724,44	B3	686730,84	4323391,16
A4	686417,77	4323712,33	B4	686735,87	4323382,09
A5	686407,77	4323699,73	B5	686722,71	4323379,8
A6	686415,3	4323686,07	B6	686692,33	4323378
A7	686424,39	4323673,72	B7	686675,43	4323394,81
A8	686420,22	4323670,38	B8	686667,34	4323410,42
A9	686423,96	4323664,95	A13	686661,32	4323419,45
A10	686432,89	4323659,33	A14	686689,5	4323632,67
A11	686437,54	4323653,88	A15	686683,74	4323445,1
A12	686441,32	4323647,87	Ε = 2.840,87 μ ²		
A13	686445,97	4323642,03			
A14	686449,5	4323635,67			
A15	686453,74	4323629,45,1			
A16	686457,54	4323623,29,3			
A17	686461,75	4323617,03			
A18	686465,8	4323607,03			
A19	686469,84	4323597,53			
A20	686473,34	4323587,01			
A21	686476,78	4323576,85			
A22	686480,45	4323566,98,1			
A23	686483,33	4323557,56			
A24	686486,44	4323547,54			
A25	686489,89	4323537,03,34			
A26	686493,69	4323526,79			
A27	686497,7	4323516,42			
				Ε = 4.699,02 μ ²	

ΤΜΗΜΑ ΔΑΣΙΚΩΝ ΧΑΡΤΟΓΡΑΦΗΣΕΩΝ
 ΕΛΛΗΝΙΚΗΣ & ΤΟΥΡΚΙΚΗΣ ΕΠΙΣΤΗΜΗΣ
 ΜΗΤΡΑΧΗ 76-8-Α5
 Ν. ΧΥΤΡΑΡΗΣ
 ΠΟΛΙΤΕΧΝΙΚΟ ΜΗΤΣΟΝΕΩΣ Τ.Ε.

2. ΜΠΟΤΑΙΣ

Το γήπεδο απέχουν:
 - από τη θάλασσα: 3000,00 μ. περίπου.
 - από κύριο δρόμο: 1400,00 μ. από ερήμ. Οδού Ν. Λιόβου Πολυχνίου-Βρίτσας.
 - από οικισμό: 1500,00 μ. από τον οικισμό "Βρίτσας" (πλησιέστερος).

3. Ν. 1337/83

Η περιοχή δεν υπάγεται στον Ν. 1337/83, δεν έχει υποχρέωση εφορίας σε γη και χρήμα και δεν έχει κυρωθεί πράξη εφαρμογής του άρθρου 12 του Ν. 1337/83.

4. ΥΠΕΥΘΥΝΗ ΔΗΛΩΣΗ Ν.451/77

Ο κάτωθι υπογεγραμμένος, Χαρολαμπίτης Κ. Νικόλαος, Παιχτός Μηχανικός Έργων, Υποδομής Τ.Ε., δηλώνω υπεύθυνα εν γνώσει των συνεπειών του νόμου περί ψευδούς δηλώσεως και σύμφωνα με τον Ν.451/77 ότι τα παραρτηρούμενα γήπεδα 1 και 2 με κορυφές (Α1-Α2-Α3...-Α26-Α27-Α1) και (Β1-Β2-Β3...-Β2-Α13-Α14-Α15-Β1) που υποδείχθηκαν επί τόπου από τον ιδιοκτήτη τους έχουν τις τεκμαίρες διαστάσεις και γεωμετρικές ιδιοκτησίες όπως είναι γραμμένα και εμβάδων 4.699,02 τ.μ. και 2.840,87 τ.μ. αντίστοιχα. Βρίσκονται εκτός οικισμού και εκτός Γ.Π.Σ. Πολυχνίου του Δήμου Λιόβου. Το γήπεδο 1 είναι όριο και οικοδομήσιμο κατά παράκληση (ως προδιαστέγματο την 31-12-2003) σύμφωνα με το Π.Δ.: 24-05/31-05-1985 (ΦΕΚ 270 Α') περί όρων δόμησης εκτός σχεδίου και με τον όρο ότι δεν καταλαμβάνει έκταση ή αναδοστέα έκταση, ή άλλες διατάξεις (π.χ. Ναύτα κλπ) να απαγορεύσουν την οικοδόμησή του. Το γήπεδο 2 δεν είναι όριο και οικοδομήσιμο σύμφωνα με το Π.Δ.: 24-05/31-05-1985 (ΦΕΚ 270 Α') περί όρων δόμησης εκτός σχεδίου.

Πολυχνίτης: 10 Φεβρουαρίου 2015
 Ο Μηχανικός

ΧΑΡΟΛΑΜΠΗΣ ΚΩΝ. ΝΙΚΟΛΑΟΣ
 ΠΑΙΧΤΟΣ ΜΗΧΑΝΙΚΟΣ ΕΡΓΩΝ ΥΠΟΔΟΜΗΣ Τ.Ε.
 ΕΡΓΟΛΗΠΤΗΣ ΗΜΕΡΗΣΙΑΣ ΕΡΓΑΣΙΑΣ
 ΜΕΛΟΣ Ε.Ε.Τ.Ε.Μ. ΑΡ.ΜΗΤΡ. Ε=2083
 ΠΟΛΙΧΝΙΤΟΣ - ΛΕΣΒΟΥ, Τ.Κ. 81300
 Τηλ: 6974667399
 Email: charolampis@teanet.gr
 ΑΦΜ: 116959231 - ΔΟΥ: ΜΤΕΠΛΗΝΗΣ

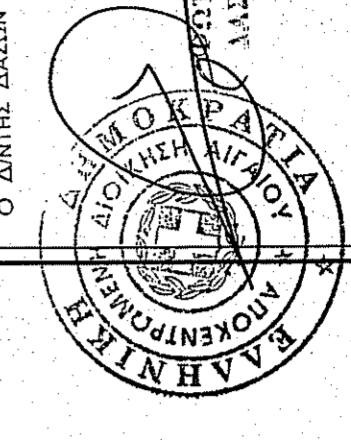

Ιδιοκτήτης: **ΚΩΝΣΤΑΝΤΙΝΟΣ ΚΑΡΑΪΣΚΟΣ**

Έργο: **ΑΠΟΤΥΠΩΣΗ ΟΜΟΡΩΝ ΓΗΠΕΔΩΝ**

Θέση έργου: **ΑΓΡ. ΠΕΡ. "ΧΑΣΙ" ΒΡΙΤΣΑΣ
 (Τ.Κ. ΒΡΙΤΣΑΣ - Δ.Ε. ΠΟΛΙΧΝΙΟΥ
 ΔΗΜΟΣ ΛΕΣΒΟΥ)**

Τίτλος Σχεδίου: **ΤΟΠΟΓΡΑΦΙΚΟ ΔΙΑΓΡΑΜΜΑ**

Κλίμακα: **1:500**

Ημερομηνία: **ΦΕΒΡΟΥΑΡΙΟΣ 2015**

Υπογραφή - Σφραγίδα: **ΧΑΡΟΛΑΜΠΗΣ ΚΩΝ. ΝΙΚΟΛΑΟΣ
 ΠΑΙΧΤΟΣ ΜΗΧΑΝΙΚΟΣ ΕΡΓΩΝ ΥΠΟΔΟΜΗΣ Τ.Ε.
 ΕΡΓΟΛΗΠΤΗΣ ΗΜΕΡΗΣΙΑΣ ΕΡΓΑΣΙΑΣ
 ΜΕΛΟΣ Ε.Ε.Τ.Ε.Μ. ΑΡ.ΜΗΤΡ. Ε=2083
 ΠΟΛΙΧΝΙΤΟΣ - ΛΕΣΒΟΥ, Τ.Κ. 81300
 Τηλ: 6974667399
 Email: charolampis@teanet.gr
 ΑΦΜ: 116959231 - ΔΟΥ: ΜΤΕΠΛΗΝΗΣ**