

ΕΜΒΑΔΟΝ στο ΕΓΣΑ '87

A/A	X	Y
A	210536.039	4198437.394
B	210538.112	4198438.691
Γ	210541.726	4198442.917
Δ	210546.289	4198445.957
E	210548.252	4198446.178
Z	210551.124	4198445.568
H	210552.576	4198444.904
Θ	210557.349	4198443.979
I	210565.253	4198443.295
K	210566.686	4198442.435
Λ	210570.190	4198441.738
M	210571.241	4198442.399
N	210570.559	4198450.081
Ξ	210570.782	4198451.815
O	210570.435	4198454.455
Π	210570.539	4198459.189
P	210570.349	4198461.137
Σ	210569.249	4198464.629
T	210567.128	4198466.799
Υ	210561.915	4198470.900
Φ	210559.789	4198471.682
Χ	210556.997	4198472.667
Ψ	210551.513	4198475.932
Ω	210553.303	4198480.698
A1	210556.105	4198484.447
B1	210557.700	4198485.410
Γ1	210558.524	4198486.891
Δ1	210558.591	4198492.513
E1	210560.075	4198498.125
Z1	210561.509	4198502.859
H1	210562.398	4198507.450
Θ1	210569.247	4198509.047
I1	210572.337	4198507.505
K1	210573.935	4198506.425
Λ1	210576.728	4198504.507
M1	210578.246	4198502.737
N1	210581.247	4198500.469
Ξ1	210585.762	4198496.341
O1	210588.369	4198494.503
Π1	210594.713	4198487.282
P1	210600.168	4198483.437
Σ1	210602.547	4198480.831
T1	210603.889	4198479.606
Υ1	210607.958	4198477.008
Φ1	210615.817	4198468.151
Χ1	210620.167	4198464.296
Ψ1	210622.213	4198463.549
Ω1	210624.522	4198464.048
A2	210628.952	4198463.033
B2	210633.295	4198461.539
Γ2	210638.708	4198458.071
Δ2	210643.732	4198454.929
E2	210645.190	4198453.406
Z2	210650.738	4198449.534
H2	210651.010	4198447.910
Θ2	210652.573	4198446.740

A/A	X	Y
I2	210655.337	4198443.533
K2	210660.560	4198437.933
Λ2	210662.200	4198436.842
M2	210672.756	4198427.837
N2	210675.942	4198424.272
Ξ2	210677.889	4198419.764
O2	210680.915	4198414.985
Π2	210682.522	4198411.836
P2	210684.535	4198409.246
Σ2	210685.872	4198405.810
T2	210688.843	4198401.698
Υ2	210690.163	4198397.601
Φ2	210693.409	4198393.370
Χ2	210698.467	4198388.419
Ψ2	210696.377	4198386.809
Ω2	210694.669	4198386.307
A3	210688.969	4198388.339
B3	210687.476	4198389.538
Γ2	210684.537	4198390.508
Δ3	210681.952	4198391.851
E3	210676.727	4198392.701
Z3	210671.570	4198391.728
H3	210667.296	4198390.758
Θ3	210665.357	4198389.701
I3	210663.185	4198388.059
K3	210658.169	4198385.428
Λ3	210655.606	4198383.391
M3	210653.485	4198381.882
N3	210651.786	4198379.819
Ξ3	210647.945	4198382.015
O3	210643.472	4198383.918
Π3	210638.275	4198387.163
P3	210631.299	4198391.145
Σ3	210626.948	4198394.305
T3	210621.351	4198396.929
Υ3	210614.833	4198400.224
Φ3	210612.604	4198400.831
Χ3	210606.039	4198403.154
Ψ3	210602.846	4198403.787
Ω3	210597.932	4198405.907
A4	210596.602	4198406.892
B4	210594.281	4198407.448
Γ4	210588.250	4198409.917
Δ4	210581.419	4198412.687
E4	210564.248	4198418.937
Z4	210558.291	4198421.255
H4	210547.894	4198427.567
Θ4	210541.566	4198432.097
I4	210539.773	4198433.815
A	210536.039	4198437.394

ΕΜΒΑΔΟΝ = 8810,68 μ2

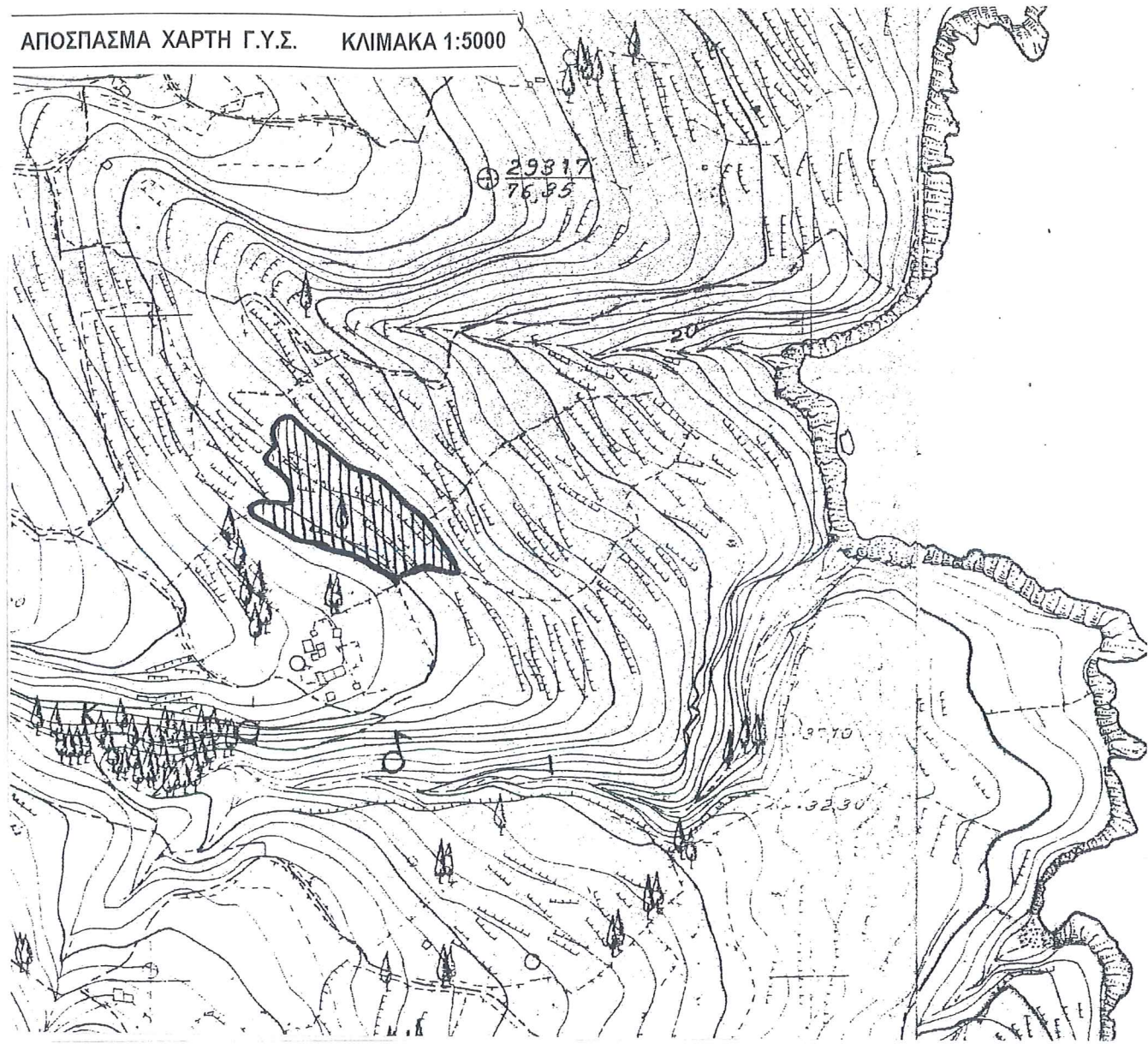

ΤΟΠΟΓΡΑΦΙΚΟ ΔΙΑΓΡΑΜΜΑ

(Εξαρτημένο από το κρατικό σύστημα συντεταγμένων στο ΕΓΣΑ '87)

ΙΔΙΟΚΤΗΣΙΑΣ : ΔΙΟΝΥΣΙΟΥ ΦΡΑΓΚΟΓΙΑΝΝΗ του ΔΗΜΗΤΡΙΟΥ

ΘΕΣΗ : "ΣΠΑΡΤΙΑ - ΤΖΕΛΕΪΚΑ"

ΤΟΠΙΚΗ ΚΟΙΝΟΤΗΤΑ : Μ. ΒΟΛΙΜΩΝ

ΔΗΜΟΤΙΚΗ ΕΝΟΤΗΤΑ : ΕΛΑΤΙΩΝ

ΔΗΜΟΣ ΖΑΚΥΝΘΟΥ

ΚΛΙΜΑΚΑ 1:500

ΖΑΚΥΝΘΟΣ Οκτώβριος 2015

Απόσταση από τη θάλασσα 300 μ

Ο ΜΗΧΑΝΙΚΟΣ

ΧΡΗΣΤΟΣ ΗΛ. ΓΕΩΡΓΑΡΑΣ
 ΤΟΠΟΓΡΑΦΟΣ ΜΗΧΑΝΙΚΟΣ Τ.Ε.
 ΠΤΥΧΙΟΥΧΟΣ Τ.Ε.Ι. ΑΘΗΝΑΣ
 ΜΕΛΟΣ Ε.Ε.Τ.Ε. Π. ΜΗΤΡΩΟΥ Δ. 12782
 ΦΙΛΙΤΑ 62 ΖΑΚΥΝΘΟΣ ΤΗΛ. 2695045976
 ΑΦΜ 042800515 - ΔΟΥ ΖΑΚΥΝΘΟΥ

ΠΑΡΑΤΗΡΗΣΗ
 Τα όρια εδειχθησαν από τον ιδιοκτήτη.
Ο ΙΔΙΟΚΤΗΤΗΣ

ΧΡΗΣΤΟΣ ΗΛ. ΓΕΩΡΓΑΡΑΣ
 ΤΟΠΟΓΡΑΦΟΣ ΜΗΧΑΝΙΚΟΣ Τ.Ε.
 ΠΤΥΧΙΟΥΧΟΣ Τ.Ε.Ι. ΑΘΗΝΑΣ
 ΜΕΛΟΣ Ε.Ε.Τ.Ε. Π. ΜΗΤΡΩΟΥ Δ. 12782
 ΦΙΛΙΤΑ 62 ΖΑΚΥΝΘΟΣ ΤΗΛ. 2695045976
 ΑΦΜ 042800515 - ΔΟΥ ΖΑΚΥΝΘΟΥ

Το παρόν τοπογραφικό διάγραμμα
συνοδεύει την αριθμ. 2545/21.12.15
Πράξη Χαρακτηρισμού.



21/12/2015

ΔΙΝΤΗΣ ΔΑΣΩΝ & α

Δημήτριος Βασ. Σκαλισσιγιάννης
Δασολόγος με βαθμό Β'

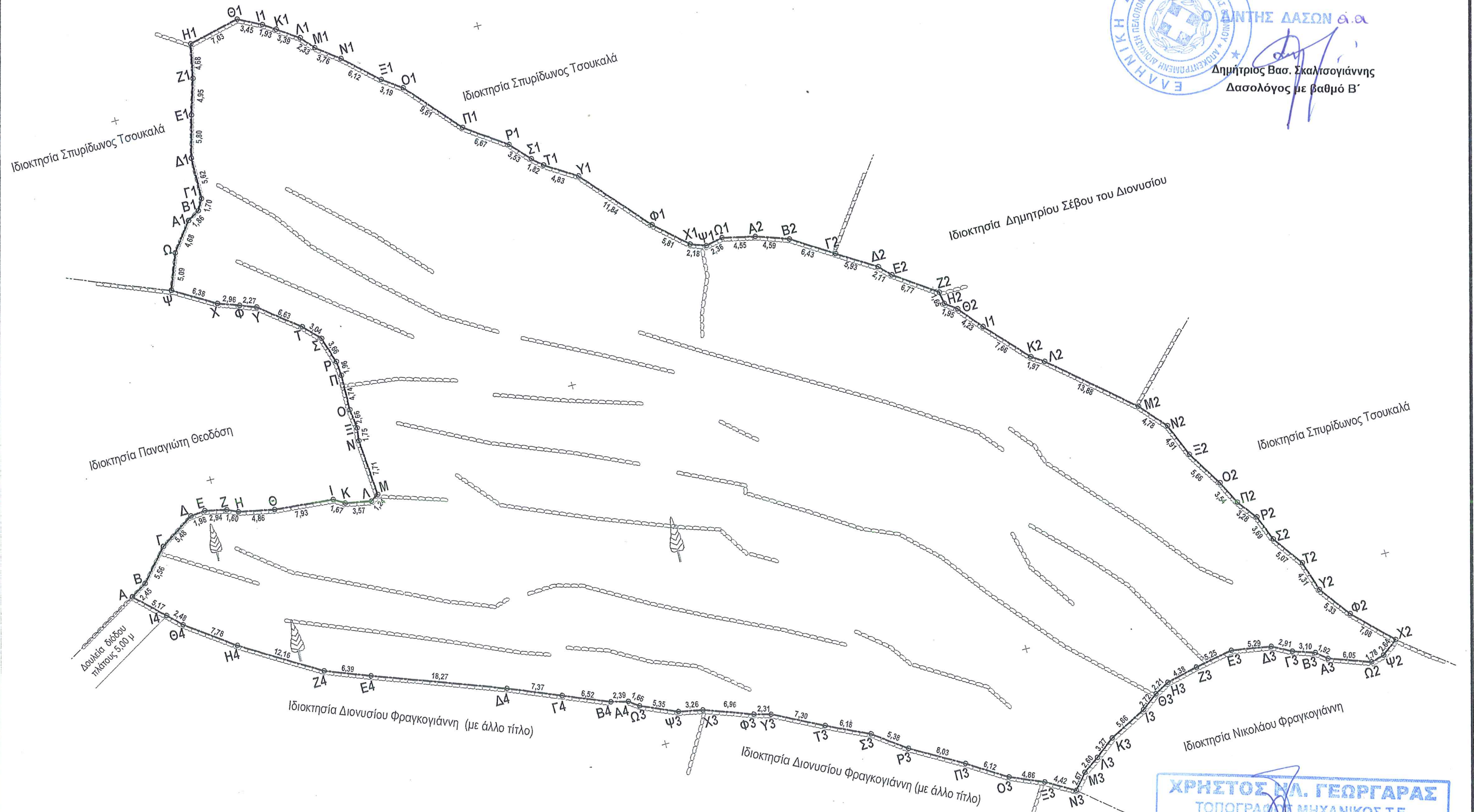

ΧΡΗΣΤΟΣ ΝΑ. ΓΕΩΡΓΑΡΑΣ
ΤΟΠΟΓΡΑΦΙΚΟΣ ΜΗΧΑΝΙΚΟΣ Τ.Ε.
ΠΤΥΧΙΟΥΚΟΣ Τ.Ε.Ι. ΑΘΗΝΑΣ
ΜΕΛΟΣ Ε.Ε.Τ.Ε. Μ.Α.Ρ. ΜΗΤΡΩΟΥ Δ. 12782
ΦΙΛΙΑ 62 ΖΑΚΥΝΘΟΣ ΤΗΛ. 2695045976
ΑΡ. ΠΡΩΤ. 12300515 - ΔΟΥ ΖΑΚΥΝΘΟΥ