

ΤΟΠΟΓΡΑΦΙΚΟ ΔΙΑΓΡΑΜΜΑ ΕΓΚ/ΣΕΩΝ ΑΝΤΛΙΟΣΤΑΣΙΟΥ Α'
ΣΕ ΚΛΙΜΑΚΑ 1/500

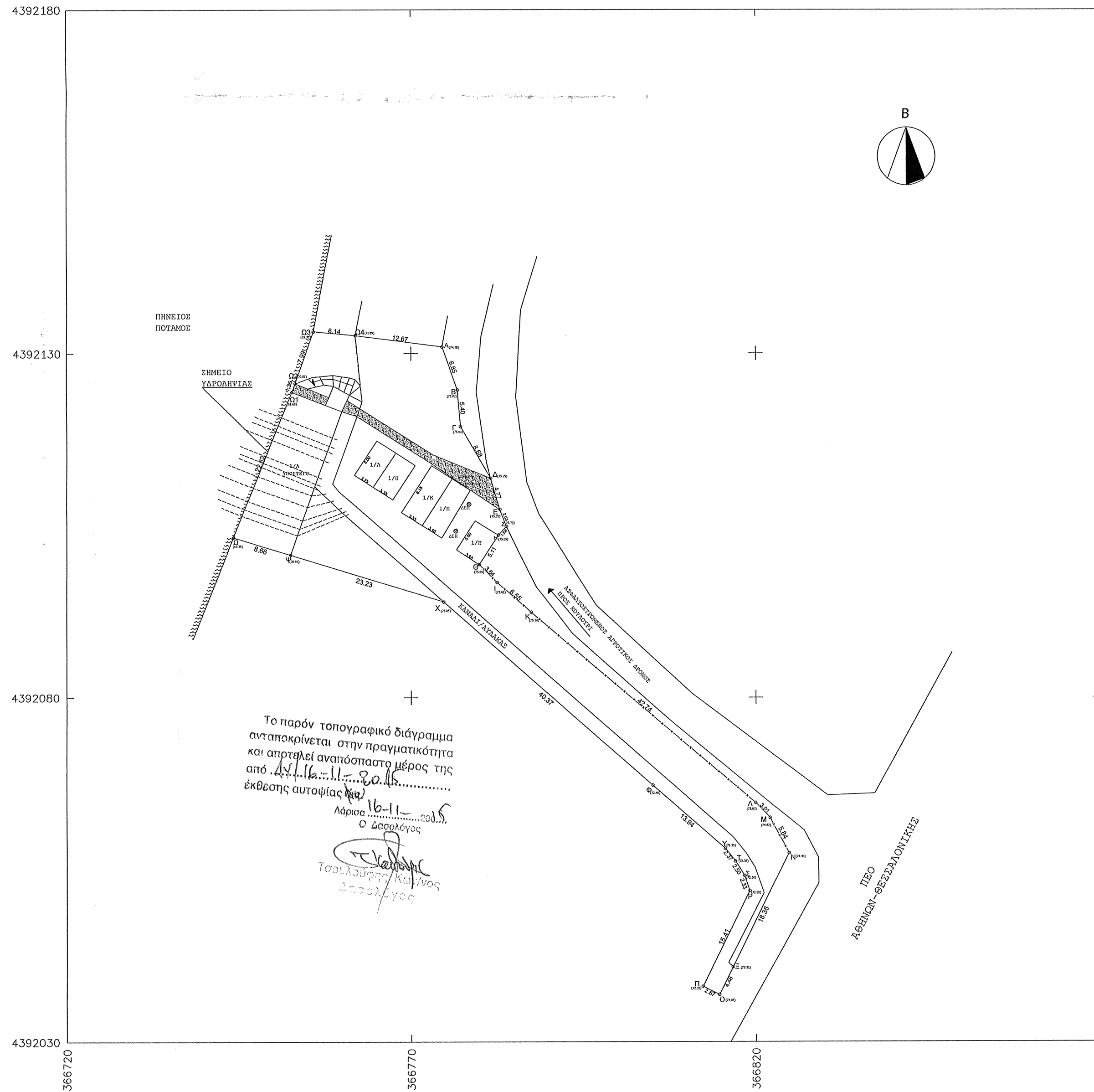

ΘΕΣΗ ΑΝΤΛΙΟΣΤΑΣΙΟΥ/ΑΠΟΣΠΑΣΜΑ ΧΑΡΤΗ
ΚΛΙΜΑΚΑ 1/2000 ΕΠΙΣΗΜΑΝΣΗ ΥΔΡΟΛΗΨΙΑΣ ΤΡΟΦΟΔΟΣΙΑΣ ΚΑΡΛΑΣ



ΠΙΝΑΚΑΣ ΣΥΝΤΕΤΑΓΜΕΝΩΝ
ΤΩΝ ΚΟΡΥΦΩΝ ΕΓΣΑ 87

α/α	X	Y	Αποστάσεις
A	366774.49	4392130.95	----
B	366776.72	4392124.69	A - B: 6.65
Γ	366777.19	4392119.32	B - Γ: 5.40
Δ	366781.55	4392111.81	Γ - Δ: 8.68
E	366782.88	4392107.23	Δ - E: 4.77
Z	366783.81	4392104.78	E - Z: 2.63
H	366782.68	4392103.53	Z - H: 1.68
Θ	366779.91	4392099.24	H - Θ: 5.11
I	366782.47	4392096.65	Θ - I: 3.64
K	366787.40	4392092.35	I - K: 6.55
Λ	366819.97	4392064.67	K - Λ: 42.74
M	366822.05	4392062.48	Λ - M: 3.01
N	366824.78	4392057.32	M - N: 5.84
Ξ	366816.67	4392040.85	N - Ξ: 18.36
O	366814.69	4392036.84	Ξ - O: 4.48
Π	366812.30	4392038.02	O - Π: 2.67
P	366819.11	4392051.84	Π - P: 15.41
Σ	366818.34	4392054.04	P - Σ: 2.33
T	366817.00	4392056.15	Σ - T: 2.50
Y	366815.52	4392058.00	T - Y: 2.37
Φ	366805.05	4392067.21	Y - Φ: 13.94
X	366774.72	4392093.85	Φ - X: 40.37
Ψ	366752.51	4392100.64	X - Ψ: 23.23
Ω	366744.22	4392103.17	Ψ - Ω: 8.66
Ω1	366752.72	4392124.35	Ω - Ω1: 22.82
Ω2	366753.19	4392125.62	Ω1 - Ω2: 1.36
Ω3	366755.80	4392133.17	Ω2 - Ω3: 7.99
Ω4	366761.92	4392132.60	Ω3 - Ω4: 6.14
			Ω4 - A: 12.67

Εμβαδόν Τεμαχίου = 1534.33 τ.μ.

ΒΕΒΑΙΩΣΗ ΜΗΧΑΝΙΚΟΥ

Η έκταση που οριοθετείται από το σχέδιο
Α-Β-Γ-Δ-Ε-Ζ-Η-Θ-Ι-Κ-Λ-Μ-Ν...Χ-Ψ-Ω1-Ω2
-Ω3-Ω4-Α έμβαδού Ε=1534,33 τ.μ. κατέχεται
απο ΤΟΕΒ Πηνειού κατόπιν υπόδειξης και
εχει τις παραπάνω συντεταγμένες σε ΕΓΣΑ 87

ΠΑΣΧΑΛΗΣ ΑΠΟΣΤΟΛΟΣ
ΔΙΠΛΩΜΑΤΟΥΧΟΣ ΠΟΛΙΤΙΚΟΣ ΜΗΧΑΝΙΚΟΣ
ΠΟΛΥΤΕΧΝΙΚΗΣ ΣΧΟΛΗΣ Α.Π.Θ.
ΜΕΛΟΣ Τ.Ε.Ε. - Α.Μ. 117916
ΜΑΝΔΗΛΑΡΑ 1Α' - ΛΑΡΙΣΑ - ΤΗΛ. 2410 410761
Α.Φ.Μ. 104709318 - Α' ΔΟΥ ΛΑΡΙΣΑΣ

ΤΕΧΝΙΚΟ ΓΡΑΦΕΙΟ ΑΠΟΣΤΟΛΟΥ ΠΑΣΧΑΛΗ
ΠΟΛΙΤΙΚΟΥ ΜΗΧΑΝΙΚΟΥ
ΜΑΝΔΗΛΑΡΑ 1Α ΛΑΡΙΣΑ
2410410761

ΜΕΛΕΤΗΤΕΣ : ΠΑΣΧΑΛΗΣ ΑΠΟΣΤΟΛΟΣ Π.Μ.

ΕΡΓΟΔΟΤΗΣ : ΤΟΕΒ ΠΗΝΕΙΟΥ

ΕΡΓΟ : ΤΟΠΟΓΡΑΦΙΚΗ ΑΠΟΤΥΠΩΣΗ
ΥΦΙΣΤΑΜΕΝΗΣ ΚΑΤΑΣΤΑΣΗΣ ΑΝΤΛΙΟΣΤΑΣΙΟΥ Α'

ΘΕΣΗ : ΚΑΡΑΟΥΛΙ / ΑΝΑΧΩΜΑ ΠΗΝΕΙΟΥ
3η ΔΗΜΟΤΙΚΗ ΚΟΙΝΟΤΗΤΑ ΛΑΡΙΣΑΣ

ΘΕΜΑ ΣΧΕΔΙΟΥ:

ΑΡΙΘΜΟΣ ΣΧΕΔΙΟΥ

ΤΟΠΟΓΡΑΦΙΚΟ ΔΙΑΓΡΑΜΜΑ

01

ΚΛΙΜΑΚΑ: 1:500 / 1:2000

ΧΡΟΝΟΣ ΜΕΛΕΤΗΣ : ΟΚΤΩΒΡΙΟΣ 2014

Το παρόν τοπογραφικό διάγραμμα
αποτελεί αναπόσπαστο μέρος της
έκθεσης αυτοψίας...
2015
Ο ΔΙΑΡΧΗΣ
ΚΑΤΑΣΤΑΣΕΩΣ
ΔΕΣΦΟΛΟΓΟΣ

Ο ΣΥΝΤΑΞΑΣ

ΠΑΣΧΑΛΗΣ ΑΠΟΣΤΟΛΟΣ
ΔΙΠΛΩΜΑΤΟΥΧΟΣ ΠΟΛΙΤΙΚΟΣ ΜΗΧΑΝΙΚΟΣ
ΠΟΛΥΤΕΧΝΙΚΗΣ ΣΧΟΛΗΣ Α.Π.Θ.
ΜΕΛΟΣ Τ.Ε.Ε. - Α.Μ. 117916
ΜΑΝΔΗΛΑΡΑ 1Α' - ΛΑΡΙΣΑ - ΤΗΛ. 2410 410761
Α.Φ.Μ. 104709318 - Α' ΔΟΥ ΛΑΡΙΣΑΣ

με βαθμό β'