

ΑΠΟΣΠΑΣΜΑ ΧΑΡΤΗ ΖΟΕ ΝΗΣΟΥ ΣΑΜΟΥ

ΕΜΒΑΣΜΕΤΡΙΚΗ ΑΓΡΟΤΕΜΑΧΟΥ

ΤΟ ΕΜΒΑΣΜΟΝ ΤΟΥ ΑΓΡΟΤΕΜΑΧΟΥ ΤΟ ΟΠΟΙΟ ΕΜΦΑΝΙΣΤΑΙ ΣΤΟ ΠΑΡΟΝ ΤΟΠΟΓΡΑΦΙΚΟ ΔΙΑΓΡΑΜΜΑ ΤΠΟΛΟΓΙΖΕΤΑΙ ΜΕ ΗΛΕΚΤΡΟΝΙΚΟ ΤΡΟΠΟ ΚΑΙ ΕΙΝΑΙ
 $(A1-A2-A3-...-A24-A25-A1)=4.391,00 \tau.μ$

ΠΑΡΑΤΗΡΗΣΕΙΣ

Η ΑΠΟΣΤΑΣΗ ΑΠΟ ΤΗΝ ΘΑΛΑΣΣΑ ΕΙΝΑΙ >800 μ
 ΕΙΔΟΣ ΚΑΛΙΕΡΓΕΙΑΣ ΑΜΠΕΛΙ
 ΣΤΜΒΟΛΑΙΟ ΣΤΜΒ/00Τ ΚΑΡΜ/ΣΟΥ ΔΗΜ. ΠΙΠΗΡΓΥΡΟΥ
 ΤΑ ΟΡΙΑ ΠΡΕΔΕΙΧΘΗΣΑΝ ΑΠΟ ΤΟΝ ΙΔΙΟΚΤΗΤΗ

ΔΗΛΩΣΗ ΜΗΧΑΝΙΚΟΥ (Ν.651/77)

Ο ΣΤΗΝΤΑΣ ΔΙΠΛΩΜΑΤΟΧΟΣ ΜΗΧΑΝΙΚΟΣ ΔΗΛΩΝΩ ΟΤΙ ΤΟ ΑΓΡΟΤΕΜΑΧΟ ΜΕ ΣΤΟΙΧΕΙΑ (A1A2A3...A24A25A1) Ε=4.391,00μ² **ΙΔΙΟΚΤΗΤΕΙΑΣ ΣΤΕΥΕ ΕΛΣΕΡ ΒΡΙΣΚΕΤΑΙ ΕΝΤΟΣ ΣΥΝΟΡΩΝ ΚΑΙ ΕΚΤΟΣ ΟΙΚΙΣΜΟΥ** ΣΤΗΝ ΠΕΡΙΟΧΗ 'ΠΑΛΙΑΜΠΕΛΑ' - ΜΑΡΓΑΡΙΤΕΣ ΜΑΝΔΥΛΑΤΩΝ Δ/Ε ΒΑΘΙΟΣ ΔΗΜΟΥ ΣΑΜΟΥ, ΕΝΤΟΣ ΖΟΕ Ζ-3 ΚΑΙ ΕΙΝΑΙ ΑΡΤΙΟ ΚΑΙ ΟΙΚΟΔΟΜΗΣΙΜΟ ΚΑΤΟΠΙΝ ΕΓΚΡΙΣΗΣ ΤΗΣ ΔΙΕΥΞΗΣ ΤΥΠΗΡΕΙΑΣ

94
 ΠΙΠΗΡΗΣ ΠΑΡΑΣΤΑΣΙΟΥ
 ΕΓΚΡΙΣΤΟΤΗΤΑ ΜΕΤΡΗΣΕΩΝ
 ΤΟΠΟΓΡΑΦΙΚΟ ΔΙΑΓΡΑΜΜΑ
 ΜΕΤΡΗΣΗ ΕΜΒΑΣΜΟΥ ΑΓΡΟΤΕΜΑΧΟΥ
 ΚΑΤΑ ΤΟΝ Ν. 651/77
 ΗΜΕΡΑ 16/06/2015

ΟΡΟΙ ΔΟΜΗΣΗΣ

ΦΕΚ 100Δ/27-02-1995 ΠΕΡΙΟΧΗ ΖΟΕ Ζ3.
 ΟΡΙΟ ΚΑΤΑΤΜΗΣΗΣ ΚΑΙ ΑΡΤΙΣΤΗΤΑΣ 4 ΣΤΡΕΜΜΑΤΑ
 ΦΕΚ270Δ/24/31-05-1985

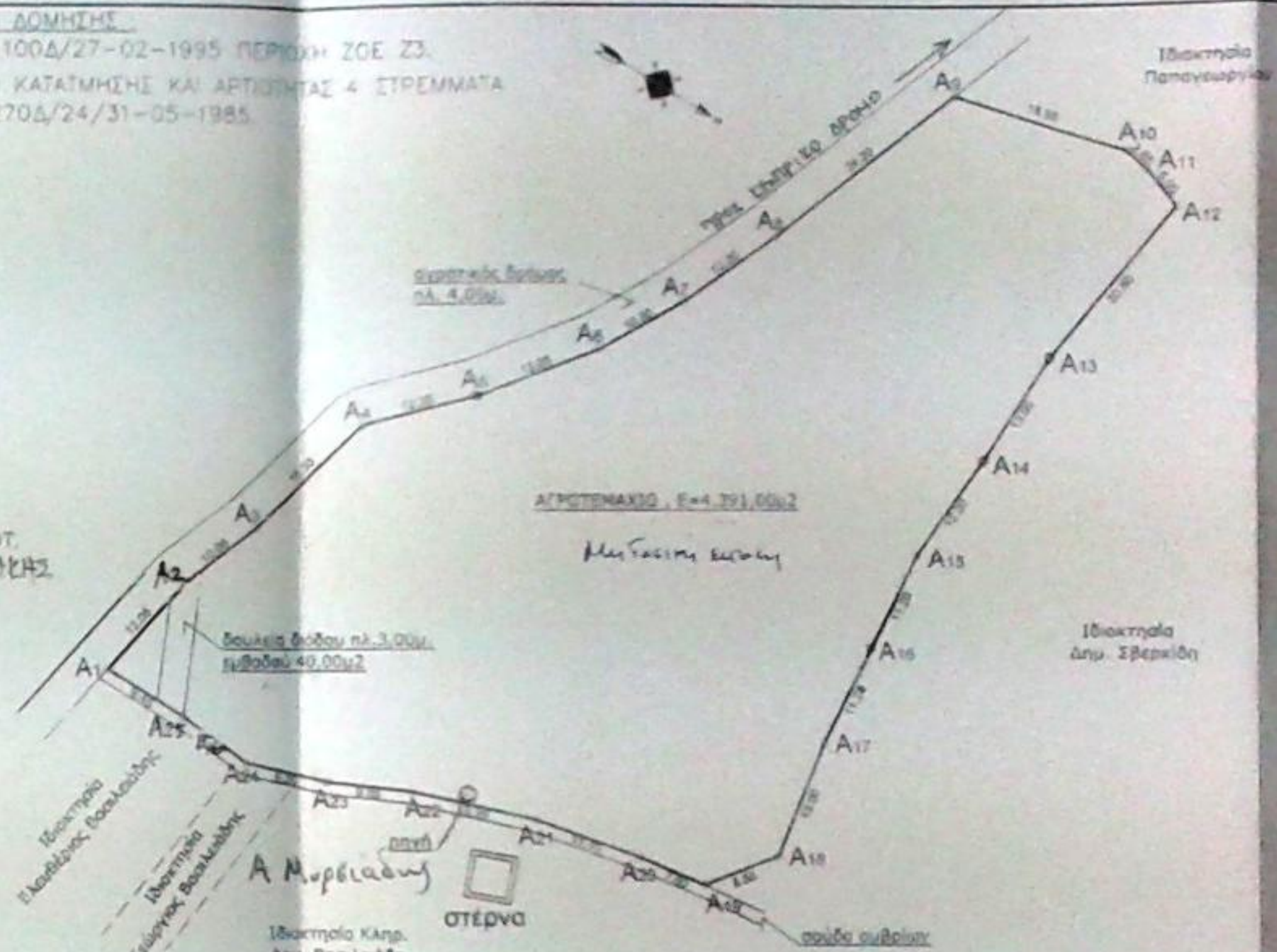

ΤΟΠΟΓΡΑΦΙΚΟ ΔΙΑΓΡΑΜΜΑ
 Κλίμακα 1:500

Εργοδότης	ΣΤΕΥΕ ΕΛΣΕΡ	
Έργο	ΑΠΟΤΥΠΩΣΗ ΙΔΙΟΚΤΗΤΕΙΑΣ	
Θέση	Παλιάμπελα - Μαρμαριτες Μανδύλατων Δ/Ε Βαθίος Δήμου Σάμου	
Μελέτη	ΓΙΑΝΝΗΣ ΑΒΑΛΑΣΣΟΠΟΥΛΟΣ	
Θέμα		Αριθμός Σχεδίου

ΤΟΠΟΓΡΑΦΙΚΟ ΔΙΑΓΡΑΜΜΑ T1

Κλίμακα	1:500
Χρόνος	ΙΟΥΝΙΟΣ 2015
Υπογραφή - Σφραγίδα	

ΓΙΑΝΝΗΣ ΑΒΑΛΑΣΣΟΠΟΥΛΟΣ
 ΕΓΚΡΙΣΤΟΤΗΤΑ ΜΕΤΡΗΣΕΩΝ
 ΤΟΠΟΓΡΑΦΙΚΟ ΔΙΑΓΡΑΜΜΑ
 ΜΕΤΡΗΣΗ ΕΜΒΑΣΜΟΥ ΑΓΡΟΤΕΜΑΧΟΥ
 ΚΑΤΑ ΤΟΝ Ν. 651/77
 ΗΜΕΡΑ 16/06/2015

ΕΓΚΡΙΣΤΟΤΗΤΑ ΜΕΤΡΗΣΕΩΝ
 ΤΟΠΟΓΡΑΦΙΚΟ ΔΙΑΓΡΑΜΜΑ
 ΜΕΤΡΗΣΗ ΕΜΒΑΣΜΟΥ ΑΓΡΟΤΕΜΑΧΟΥ
 ΚΑΤΑ ΤΟΝ Ν. 651/77
 ΗΜΕΡΑ 16/06/2015
 ΜΕΤΡΩΝ ΤΑΧΙΔΙΟΥ ΔΗΜ. ΔΕΛΗΣ ΔΑΕΔΩΝ