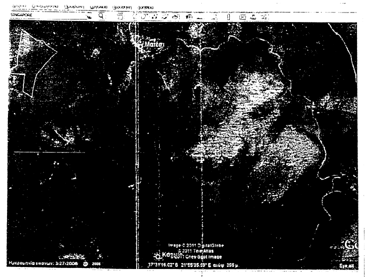

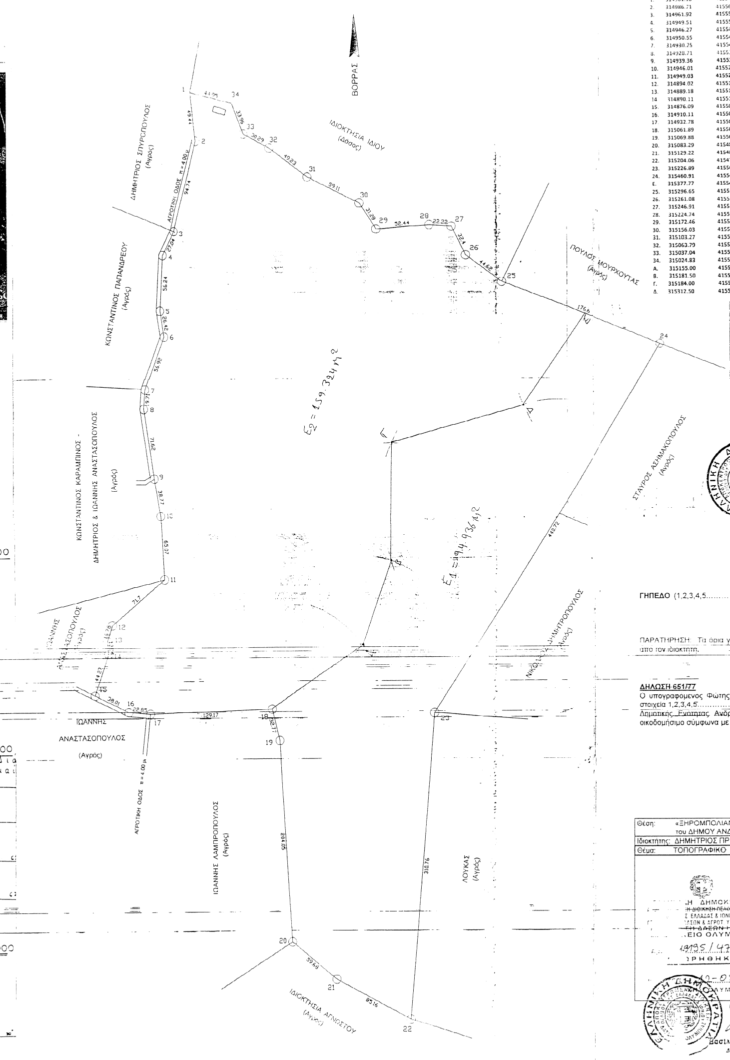

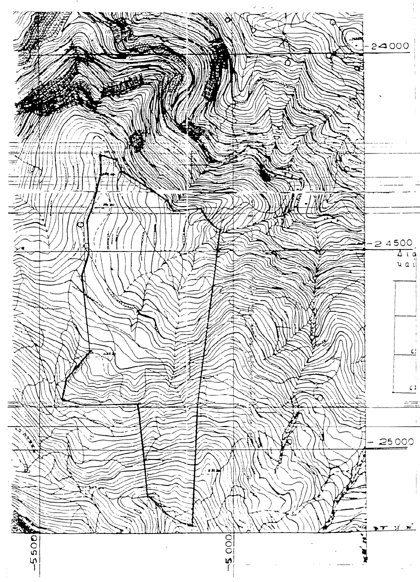

ΠΙΝΑΚΑΣ ΣΥΝΤΕΤΑΓΜΕΝΩΝ

[illegible]

[illegible]

	x	ψ
1.	314981.18	4155708.64
2.	314986.71	4155659.51
3.	314961.92	4155568.08
4.	314949.51	4155544.06
5.	314946.27	4155487.91
6.	314950.55	4155461.84
7.	314930.25	4155408.67
8.	314928.71	4155389.02
9.	314939.36	4155318.19
10.	314946.01	4155280.00
11.	314949.03	4155215.00
12.	314894.02	4155169.00
13.	314889.18	4155153.00
14	314890.11	4155140.00
15.	314876.09	4155098.00
16.	314910.11	4155081.00
17.	314932.78	4155079.23
18.	315061.89	4155083.15
19.	315069.88	4155051.37
20.	315083.29	4154847.77
21.	315129.22	4154809.66
22.	315204.06	4154769.02
23.	315226.89	4155078.93
24.	315460.91	4155453.75
Ε.	315377.77	4155485.97
25.	315296.65	4155515.95
26.	315261.08	4155542.88
27.	315246.91	4155572.02
28.	315224.74	4155573.49
29.	315172.46	4155569.31
30.	315156.03	4155595.92
31.	315103.27	4155622.57
32.	315063.79	4155651.97
33.	315037.04	4155666.18
34.	315024.83	4155697.88
Α.	315155.00	4155150.00
Β.	315181.50	4155237.50
Γ.	315184.00	4155355.00
Δ.	315312.50	4155392.50

	Easting	Northing
1	314981,18	4155708,64
2	314986,71	4155659,51
3	314961,92	4155568,08
4	314949,51	4155544,06
5	314946,27	4155487,91
6	314950,55	4155461,84
7	314930,25	4155408,67
8	314928,71	4155389,02
9	314939,36	4155318,19
10	314946,01	4155280,00
11	314949,03	4155215,00
12	314894,02	4155169,00
13	314889,18	4155153,00
14	314890,11	4155140,00
15	314876,09	4155098,00
16	314910,11	4155081,00
17	314932,78	4155079,23
18	315061,89	4155083,15
19	315069,88	4155051,37
20	315083,29	4154847,77
21	315129,22	4154809,66
22	315204,06	4154769,02
23	315226,89	4155078,93
24	315296,65	4155515,95
25	315261,08	4155542,88
26	315246,91	4155572,02
27	315224,74	4155573,49
28	315172,46	4155569,31
29	315156,03	4155595,92
30	315103,27	4155622,57
31	315063,79	4155651,97
32	315037,04	4155666,18
33	315024,83	4155697,88
Α	315155,00	4155150,00
Β	315181,50	4155237,50
Γ	315184,00	4155355,00
Δ	315312,50	4155392,50
Ε	315377,77	4155485,97

ΕΠΙΣΥΝΑΠΤΕΤΑΙ
ΣΤΗΝ ΥΠ' ΑΡΙΘ. 2/2015 ΑΠΟΦΑΣΗ

Η ΠΡΟΕΔΡΟΣ	ΤΑ ΜΕΛΗ	Ο ΓΡΑΜΜΑΤΕΑΣ
Αναστασία Ντιούδη Πρωτοδίκης Ηλείας	1. Παναγιώτης Καραμπάτσος Δασολόγος 2. Παναγιώτης Αγγελόπουλος Δασολόγος 3. Στυλιανός Κουμαδωράκης Γεωπόνος	Δημήτριος Πανάγόπουλος Δασοφύλακας

ΥΠΟΜΝΗΜΑ

ΓΗΠΕΔΟ (1,2,3,4,5........................32,33,1) = 254.260,00 Μ2

ΠΑΡΑΤΗΡΗΣΗ: Τα όρια για την σύνταξη του παρόντος τοπογραφικού διαγράμματος υπεδείχθησαν απο τον ιδιοκτητη.

ΔΗΛΩΣΗ 651/77

Ο υπογραφόμενος Φώτης Κανελλόπουλος αρχιτέκτων - μηχανικός δηλώνει ότι το γήπεδο με τα στοιχεία 1,2,3,4,5........................32,33,1) ευρίσκεται εκτός σχεδίου στη θέση «Ξηρομπολιάνα» της Δημοτικής Ενότητας Ανδρίτσαινας του Δήμου Ανδρίτσαινας Κρέστενας Ηλείας είναι άρτιο και οικοδομήσιμο σύμφωνα με τις ισχύουσες σήμερα πολεοδομικές διατάξεις.

ΦΩΤΗΣ ΚΑΝΕΛΛΟΠΟΥΛΟΣ
ΔΙΠΛΩΜ. ΑΡΧΙΤΕΚΤΩΝ ΜΗΧΑΝΙΚΟΣ
ΠΑΝΕΠΙΣΤΗΜΙΟΥ ΒΕΝΕΤΙΑΣ I.U.A.V.
ΜΕΛΟΣ Τ.Ε.Ε. ΑΡΙΘΜΟΣ ΜΗΤΡΩΟΥ 23325
ΑΝΔΡΙΤΣΑΙΝΑ ΗΛΕΙΑΣ - Τ.Κ. 27061
ΤΗΛ. 26260 22800 - ΚΙΝ. 6936 988845

Θέση:	«ΞΗΡΟΜΠΟΛΙΑΝΑ» της Δημοτικής Ενότητας Ανδρίτσαινας του ΔΗΜΟΥ ΑΝΔΡΙΤΣΑΙΝΑΣ ΚΡΕΣΤΕΝΑΣ ΗΛΕΙΑΣ	
Ιδιοκτήτης:	ΔΗΜΗΤΡΙΟΣ ΠΡΙΓΓΟΥΡΗΣ του Μιλτιάδη	
Θέμα:	ΤΟΠΟΓΡΑΦΙΚΟ ΔΙΑΓΡΑΜΜΑ	ΚΛ: 1:2.000

Ανδρίτσαινα, Σεπτέμβριος 2011
Ο συντάξας Μηχανικός

ΦΩΤΗΣ ΚΑΝΕΛΛΟΠΟΥΛΟΣ
ΔΙΠΛΩΜ. ΑΡΧΙΤΕΚΤΩΝ ΜΗΧΑΝΙΚΟΣ
ΠΑΝΕΠΙΣΤΗΜΙΟΥ ΒΕΝΕΤΙΑΣ I.U.A.V.
ΜΕΛΟΣ Τ.Ε.Ε. ΑΡΙΘΜΟΣ ΜΗΤΡΩΟΥ 23325
ΑΝΔΡΙΤΣΑΙΝΑ ΗΛΕΙΑΣ - Τ.Κ. 27061
ΤΗΛ. 26260 22800 - ΚΙΝ. 6936 988845

...Η ΔΗΜΟΚΡΑΤΙΑ
...Η ΔΙΟΙΚΗΣΗ ΠΕΛΟΠΟΝΝΗΣΟΥ
...Σ ΕΛΛΑΔΑΣ & ΙΟΝΙΟΥ
...ΔΑΣΩΝ & ΑΓΡΟΤ. ΥΠΟΘΕΣΕΩΝ
...ΕΗ ΔΑΣΩΝ ΗΛΕΙΑΣ
...ΕΙΟ ΟΛΥΜΠΙΑΣ
19195/471
...ΡΗΘΗΚΕ
12-02-2014
...ΟΛΥΜΠΙΑΣ

Βασίλειος Γακουμής
Δασολόγος

Ακριβές φωτοαντίγραφο από το επισυναπτόμενο στην υπ' αριθμό 2/2015 Απόφαση
Πύργος 11-02-2015
Ο Γραμματέας ΕΕΔΑ

ΔΗΜΗΤΡΙΟΣ ΠΑΝΑΓΟΠΟΥΛΟΣ