

Υπομνημα Τοπογραφικών Συμβόλων

- Πλάγιος
- Πλευρά φάσκα
- Όμοιοι στο ενν. ανάμεικτο της θάλασσας
- Ενδιάμετα Βασικά

1. ΣΤΟΙΧΕΙΑ ΑΓΡΟΤΕΜΑΧΙΟΥ
 - Το αγροτεμάχιο βρίσκεται εκτός σχεδίου στην περιοχή "Μιχαλικά" Κουντουριά, Δήμου Ικαρίας και είναι μη άρτιο και μη οικοδομήσιμο.

- Συμφωνά με το ΦΕΚ 198/ΑΑΠ/4-6-13 (ΣΧΟΟΑΠ) η περιοχή ανήκει στην κατηγορία ΠΕΠ 5 "Αναδασωτικές εκτάσεις" και επιτρέπεται χρήση και εκμετάλλευσή που αναφέρεται σε αυτό.

- Ί.Ε.μ.β (αγροτεμαχίου) ΑΒΓ-ΕΖΑ = 199,70 m²
 Απέχει από θάλασσα <700μ

Δηλώση Μηχανικών (Ν. 457/77)
 2. Ο κάτωθι υπογεγραμμένος Γρηγόριος Χ. Καζάλας Πολιτικός Μηχανικός (ΠΕ) δηλώνω υπεύθυνα ότι το υπό στοιχεία (ΑΒΓ-ΕΖΑ) αγροτεμάχιο και με εμβαδόν 199,70τ.μ. που βρίσκεται εκτός σχεδίου στην θέση "Μιχαλικά" Κουντουριά Δ.Ε.Αγ. Κηρύκου στο Δήμο Ικαρίας Π.Ε. Σαμου ότι:

- α) Είναι μη άρτιο και μη οικοδομήσιμο, σύμφωνα με τις παλεοδομικές διατάξεις που ισχύουν απευθείας.
- β) Βρίσκεται εκτός σχεδίου στην θέση "Μιχαλικά" Δ.Ε. Αγ. Κηρύκου του Δήμου Ικαρίας Π.Ε. Σαμου
- γ) Δεν απειλεί στις διατάξεις του νομού 1987/83 και βάσει των πλινικών της πράξης εφαρμογής δεν οδηγεί εις φθορές σε χρήμα και γης δ/έντος του αγροτεμαχίου δεν διευχόνται εναντίως γοαήμες υψηλής τάσης της ΔΕΗ, αγώνας φυσικού αερίου, δόος υψίσταμένο προ τής 1928 ή ρεμά
- δ) Έντος αυτού και καταμήκος του προαπλου του εν θεματι αγροτεμαχίου υπάρχουν δέντρα, και σπ/έντος των ομοίων γηπέδων δεν υψίστανται διατηρητέα κτίρια

Ο Διόλων



ΒΕΒΑΙΩΣΗ ΙΔΙΟΚΤΗΤΗ

3. Ο κάτωθι υπογεγραμμένος Κωνσταντίνος Καραφάς ιδιοκτήτης του αγροτεμαχίου που φαίνεται στο διαγράμμα αυτό με τα στοιχεία (ΑΒΓ-ΕΖΑ), δηλώνω ότι τα όρια που υποδεικνύει προς αποτυπώση είναι τα αληθνή.

Κωνστίνος Καραφάς

Ο Διόλων

Υπεύθυνος Μηχανικός για την Εξέδρτηση



Γιωργός Α. Μωρατίτης
 Α.γρ. Τοπογράφος Μηχανικός Α.Π.Θ.

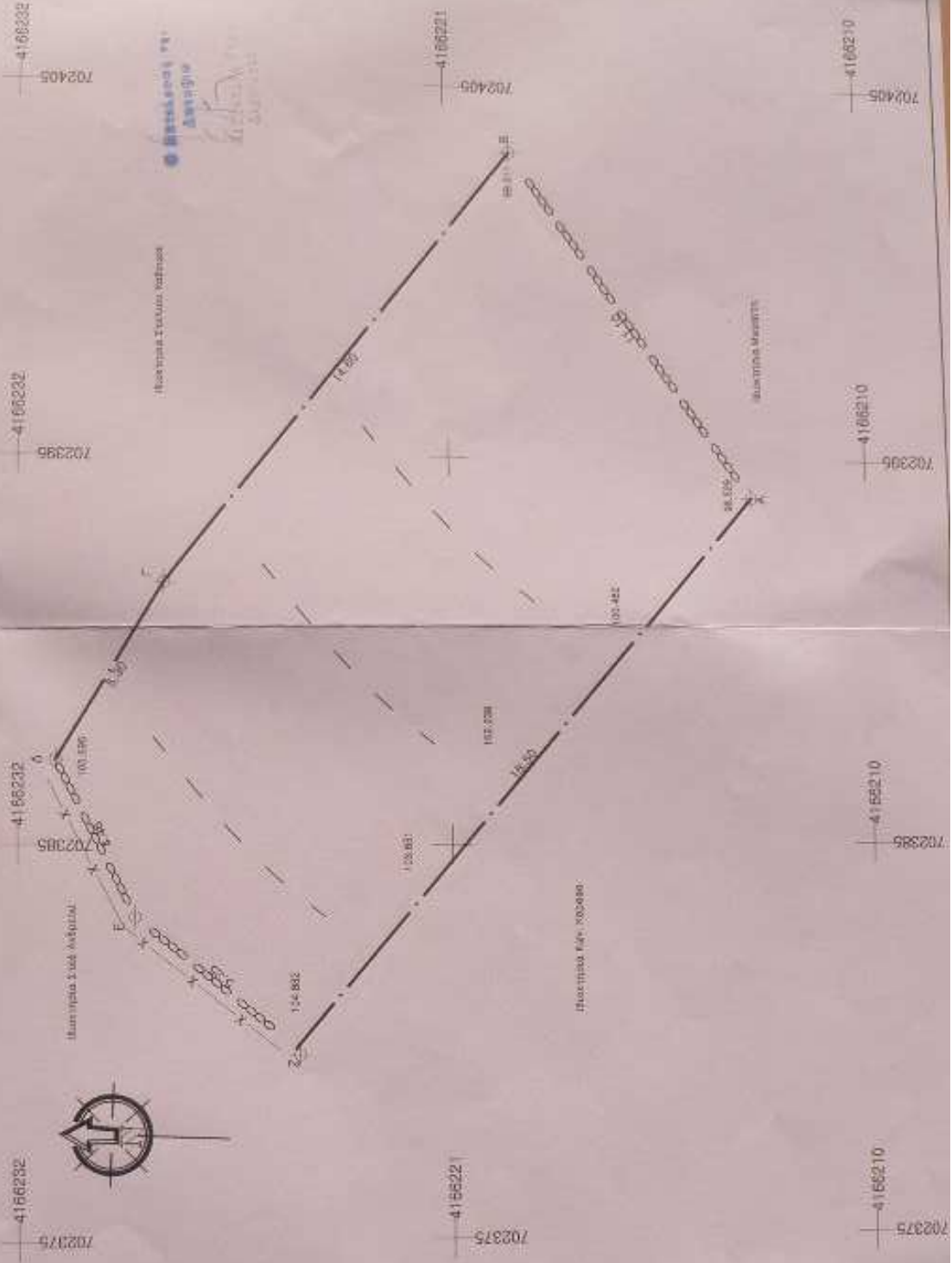

Πίνακας Συντεταγμένων των κορυφών του Α,Β,Γ.....
 Εμβαδόν τετραγώνου = 199,70 τ.μ. - Περιμετρος = 59,21 μ.

α/α	X	Y	Αποστάσεις
Α	702393.99	4166213.07	
Β	702403.19	4166219.28	Α - Β: 11,10
Γ	702391.70	4166228.30	Β - Γ: 14,81
Δ	702387.17	4166231.05	Γ - Δ: 5,30
Ε	702383.18	4166229.06	Δ - Ε: 4,46
Ζ	702379.85	4166225.00	Ε - Ζ: 5,25
Α	702393.99	4166213.07	Ζ - Α: 18,50

ΕΡΓΟΔΟΤΗΣ: Κωνσταντίνος Καραφάς

ΕΡΓΟ: Τοπογραφική Αποτύπωση

ΘΕΣΗ: "Μιχαλικά" Κουντουριά (εκτός οικισμού) ΔΗΜΟΥ ΙΚΑΡΙΑΣ

ΜΕΛΕΤΗΤΗΣ: Γρηγόριος Χ. Καζάλας, Πολιτικός Μηχανικός Π.Θ.
 ΕΡΓΑΣΙΑ: Αποτύπωση της Ιδιοκτησίας

Γιωργός Α. Μωρατίτης, Α.γρ. Τοπογράφος Μηχανικός ΑΠΘ
 Εξέδρτηση του τοπογραφικού στο εθνικό σύστημα συντεταγμένων ΕΓΣΑ 87

ΘΕΜΑ ΣΧΕΔΙΟΥ: ΤΟΠΟΓΡΑΦΙΚΟ ΔΙΑΓΡΑΜΜΑ

ΑΡΙΘΜΟΣ ΣΧΕΔΙΟΥ: Τ1

ΚΥΜΑΜΑ: 1:100

ΧΡΟΝΟΣ ΜΕΛΕΤΗΣ: Μάρτιο 2015

ΙΣΤΟΡΙΑ - ΥΠΟΓΡΑΦΗ:

ΜΩΡΑΤΙΤΗΣ ΓΕΩΡΓΙΟΣ
 ΤΟΠΟΓΡΑΦΙΚΟΣ Ε.Δ.Ε.
 ΜΗΧ.Τ.Ε.Ε. ΑΡΧΙΤΕΚΤΟΝΙΚΟΥ ΣΕΒΗ
 Α' ΑΡΧΙΤΕΚΤΟΝΙΚΩΝ ΣΥΜΒΟΥΛΩΝ ΕΠΙΧΕΙΡΗΣΗ
 Α.Μ.Μ. 000123244 - Ε.Ο.Υ. ΙΚΑΡΙΑΣ

ΚΑΡΑΦΑΣ ΚΩΝΣΤΑΝΤΙΝΟΣ
 ΠΟΛΙΤΙΚΟΣ ΜΗΧΑΝΙΚΟΣ Τ.Ε.
 ΕΠΙΧΕΙΡΗΣΗ ΕΡΓΩΝ ΕΠΙΧΕΙΡΗΣΗ
 Α.Μ.Μ. 000123244 - Ε.Ο.Υ. ΙΚΑΡΙΑΣ