

ΙΣΧΥΟΝΤΕΣ ΟΡΟΙ ΔΟΜΗΣΗΣ

Π.Δ. 24/31.5.1985 ΦΕΚ 270 Δ' όπως ισχύει
 Ν.3937/2011 28/31.03.2011 ΦΕΚ 60 Α'
 Αριότητα - Κανόνας
 Ελάχιστο Εμβαδό = 10000τμ, Ελάχιστο Πρόσωπο = 45μ
 Κάλυψη 10%, Σ.Δ. 0.2, Μεγ. Ύψος 7.50μ + 1.20μ Στέγη
 Μέγιστος Αριθμός Ορόφων 2

ΔΗΛΩΣΗ Ν. 651/77

- ΤΟ ΥΠΟ ΣΤΟΙΧΕΙΑ (1-2-3-4-1) ΑΓΡΟΤΕΜΑΧΙΟ ΕΠΙΦΑΝΕΙΑΣ 1021.25τ.μ. ΕΥΡΙΣΚΕΤΑΙ ΣΤΗΝ ΘΕΣΗ 'ΡΕΜΜΑΤΑ', ΕΚΤΟΣ ΟΡΙΩΝ ΟΙΚΙΣΜΟΥ ΠΑΡΑΛΙΑΣ ΤΟΛΟΦΩΝΑΣ, ΤΗΣ ΤΟΛΟΦΩΝΑΣ ΤΟΥ ΔΗΜΟΥ ΔΩΡΙΔΑΣ, ΤΗΣ Π.Ε. ΦΩΚΙΔΑΣ ΚΑΙ ΕΙΝΑΙ ΣΥΜΦΩΝΑ ΜΕ ΤΟΥΣ ΙΣΧΥΟΝΤΕΣ ΣΗΜΕΡΑ ΟΡΟΥΣ ΔΟΜΗΣΗΣ ΜΗ ΑΡΤΙΟ & ΜΗ ΟΙΚΟΔΟΜΗΣΙΜΟ.

- Η ΑΠΟΤΥΠΩΣΗ ΕΓΙΝΕ ΤΑΧΥΜΕΤΡΙΚΑ ΜΕ ΣΥΣΤΗΜΑ GPS ΚΑΙ ΕΙΝΑΙ ΕΞΑΡΤΗΜΕΝΗ ΑΠΟ ΤΟ ΣΥΣΤΗΜΑ ΣΥΝΤΕΤΑΓΜΕΝΩΝ ΕΓΣΑ '87 ΚΑΝΟΝΤΑΣ ΧΡΗΣΗ ΤΟΥ ΕΛΛΗΝΙΚΟΥ ΣΥΣΤΗΜΑΤΟΣ ΕΝΤΟΠΙΣΜΟΥ - ΗΕΡΟΣ.

- ΤΟ ΑΝΑΦΕΡΟΜΕΝΟ ΑΓΡΟΤΕΜΑΧΙΟ ΒΡΙΣΚΕΤΑΙ ΕΝΤΟΣ ΤΗΣ ΖΩΝΗΣ NATURA 2000.

- ΑΠΟΣΤΑΣΗ ΑΓΡΟΤΕΜΑΧΙΟΥ ΑΠΟ ΤΗ ΘΑΛΑΣΣΑ 720μ.

- ΤΑ ΟΡΙΑ ΚΑΙ ΤΟΥΣ ΟΜΟΡΟΥΣ ΓΕΙΤΟΝΕΣ ΥΠΕΔΕΙΞΕ Ο ΙΔΙΟΚΤΗΤΗΣ.

Επιφάνεια Αγροτεμαχίου (1-2-3-4-1) = 1021.25τ.μ.

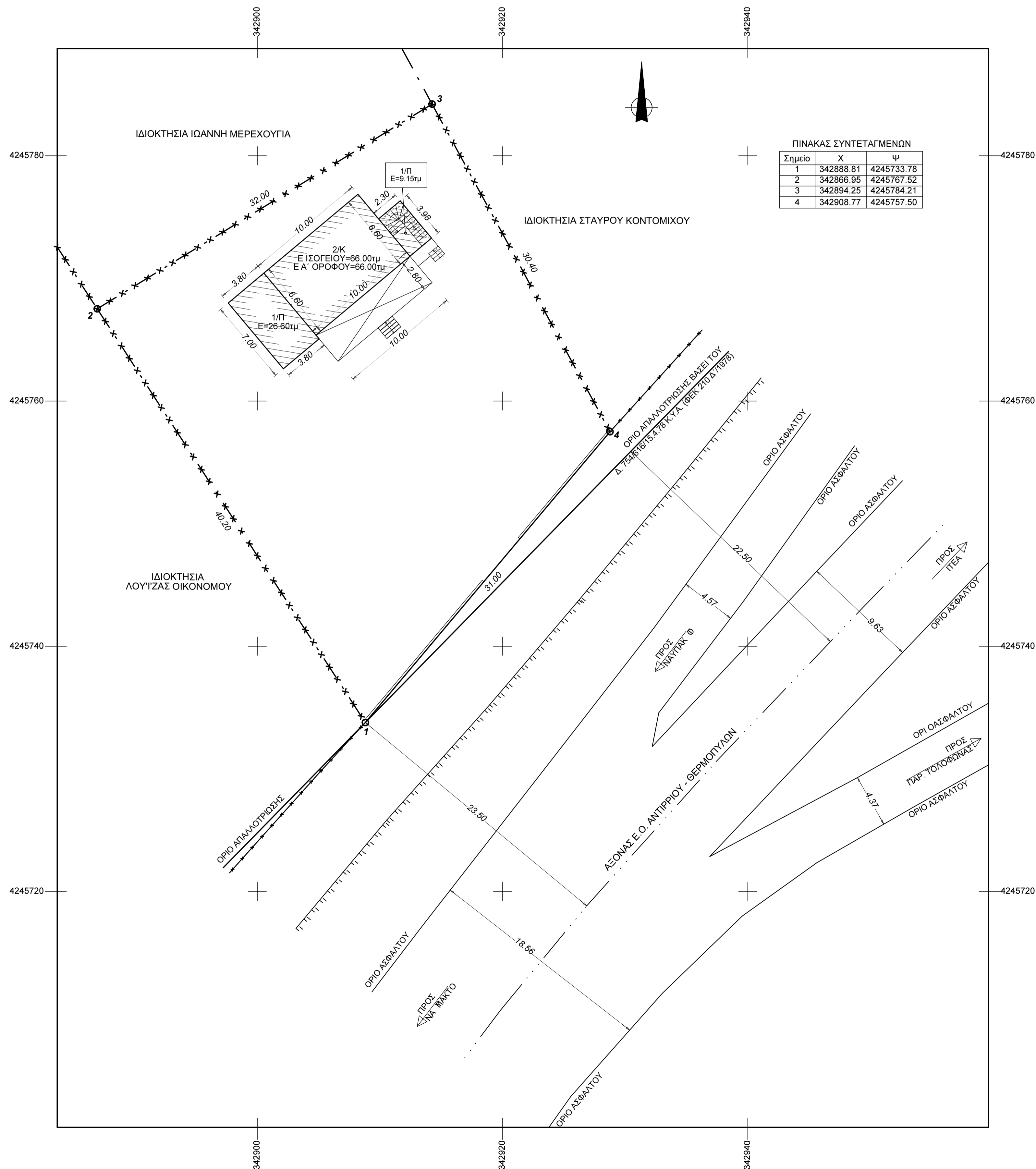

ΓΡΑΦΕΙΟ ΜΕΛΕΤΩΝ-ΕΠΙΒΛΕΨΕΩΝ-ΚΑΤΑΣΚΕΥΩΝ
 ΓΕΩΡΓΙΟΣ ΜΙΧΑΛΕΑΣ ΕΥΑΓΓΕΛΟΣ ΜΙΧΑΛΕΑΣ
 ΠΟΛΙΤΙΚΟΣ ΜΗΧΑΝΙΚΟΣ UNIS ΑΡΧΙΤΕΚΤΩΝ ΜΗΧΑΝΙΚΟΣ Uo'A

ΑΜΦΙΣΣΑ - Τ.Κ 33100 - ΠΑΠΑΧΡΗΣΤΟΥ 3 - ΤΗΛ.2265022411
 ΕΡΑΤΕΙΝΗ - Τ.Κ. 33058
 ΚΙΝ. 6972891642 - EMAIL - geo_mih@teemail.gr - www.fokidarealestate.gr

Εργοδότης **ΚΛΕΟΜΕΝΗΣ ΚΩΝΣΤΑΝΤΙΝΟΠΟΥΛΟΣ ΤΟΥ ΚΩΝ/ΝΟΥ**

Έργο **ΑΠΟΤΥΠΩΣΗ ΑΓΡΟΤΕΜΑΧΙΟΥ**

Θέση **'ΡΕΜΜΑΤΑ', ΕΝΤΟΣ ΟΙΚΙΣΜΟΥ ΠΑΡ. ΤΟΛΟΦΩΝΑΣ Τ.Κ. ΤΟΛΟΦΩΝΑΣ, ΔΗΜΟΥ ΔΩΡΙΔΑΣ, Π.Ε. ΦΩΚΙΔΑΣ**

Μελετητής **ΓΕΩΡΓΙΟΣ ΜΙΧΑΛΕΑΣ ΠΟΛΙΤΙΚΟΣ ΜΗΧΑΝΙΚΟΣ**

Θέμα Σχεδίου <h2 style="text-align: center; margin: 0;">ΤΟΠΟΓΡΑΦΙΚΟ ΔΙΑΓΡΑΜΜΑ</h2>	Αριθμός Σχεδίου <h1 style="font-size: 2em; margin: 0;">T1</h1>
--	--

Κλίμακα **1:200**

Χρόνος μελέτης **ΙΟΥΝΙΟΣ 2015**

Σφραγίδα - Υπογραφή <div style="border: 1px solid black; padding: 2px; font-size: 0.8em;"> ΓΕΩΡΓΙΟΣ Γ. ΜΙΧΑΛΕΑΣ ΔΙΠΛΩΜ. ΠΟΛΙΤΙΚΟΣ ΜΗΧΑΝΙΚΟΣ ΠΑΝΕΠΙΣΤΗΜΙΟΥ ΠΕΛΛΑΣ ΑΓΓΙΑΣ ΒΕΝΓ-MSc ΜΕΛΟΣ Τ.Ε.Ε. ΑΡΙΘΜΟΣ ΜΗΤΡΩΟΥ: 103749 ΠΑΠΑΧΡΗΣΤΟΥ 3, ΑΜΦΙΣΣΑ 331 00 - ΤΗΛ.: 22650 22411 Α.Φ.Μ.: 079799187 - Δ.Ο.Υ.: ΑΜΦΙΣΣΑΣ </div>	Θεωρήσεις
--	-----------