

ΑΠΟΣΠΑΣΜΑ Φ.Χ.ΓΥΣ. 6411/5 (ΘΗΒΑ)  
ΚΛΙΜΑΚΑ 1 : 5000

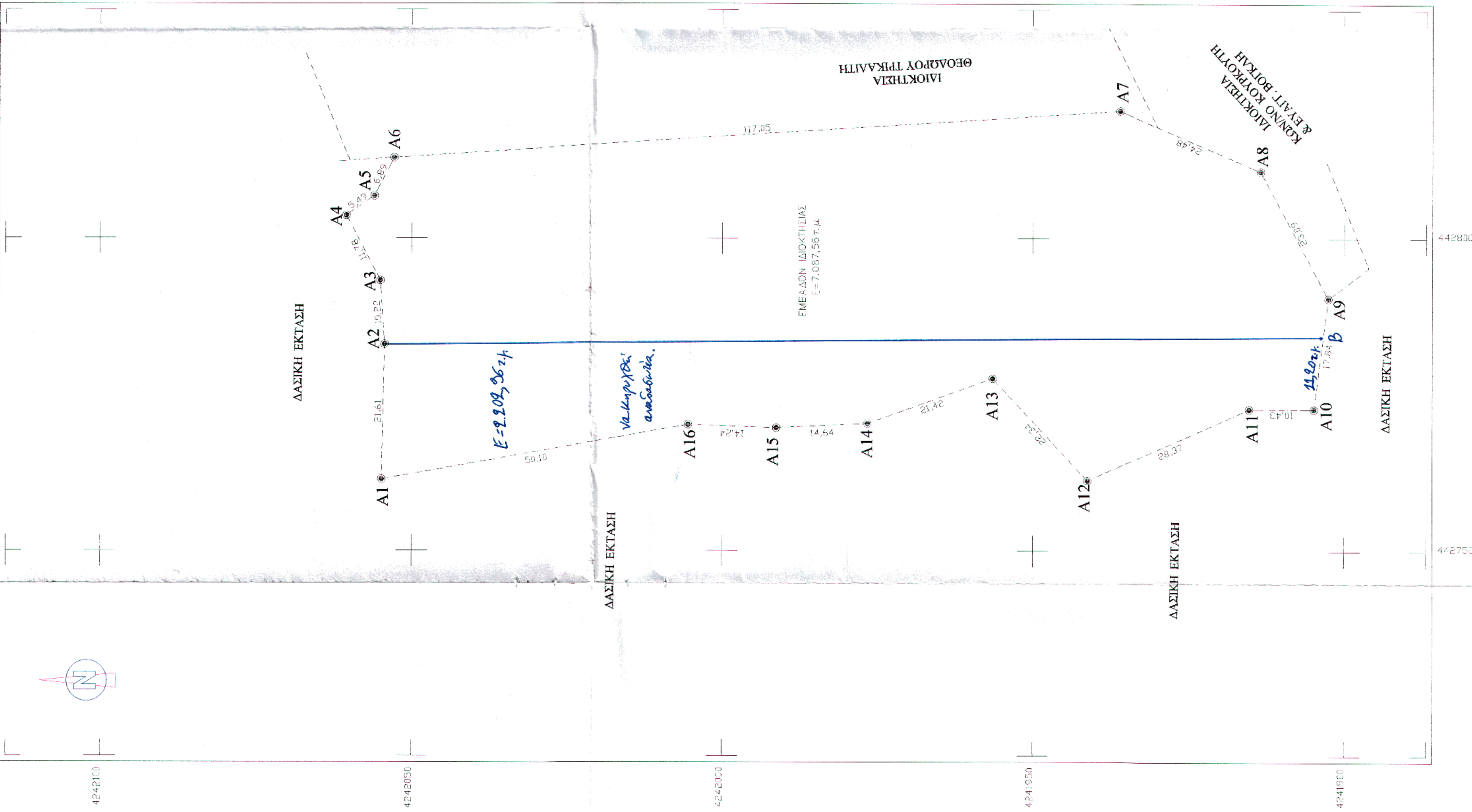
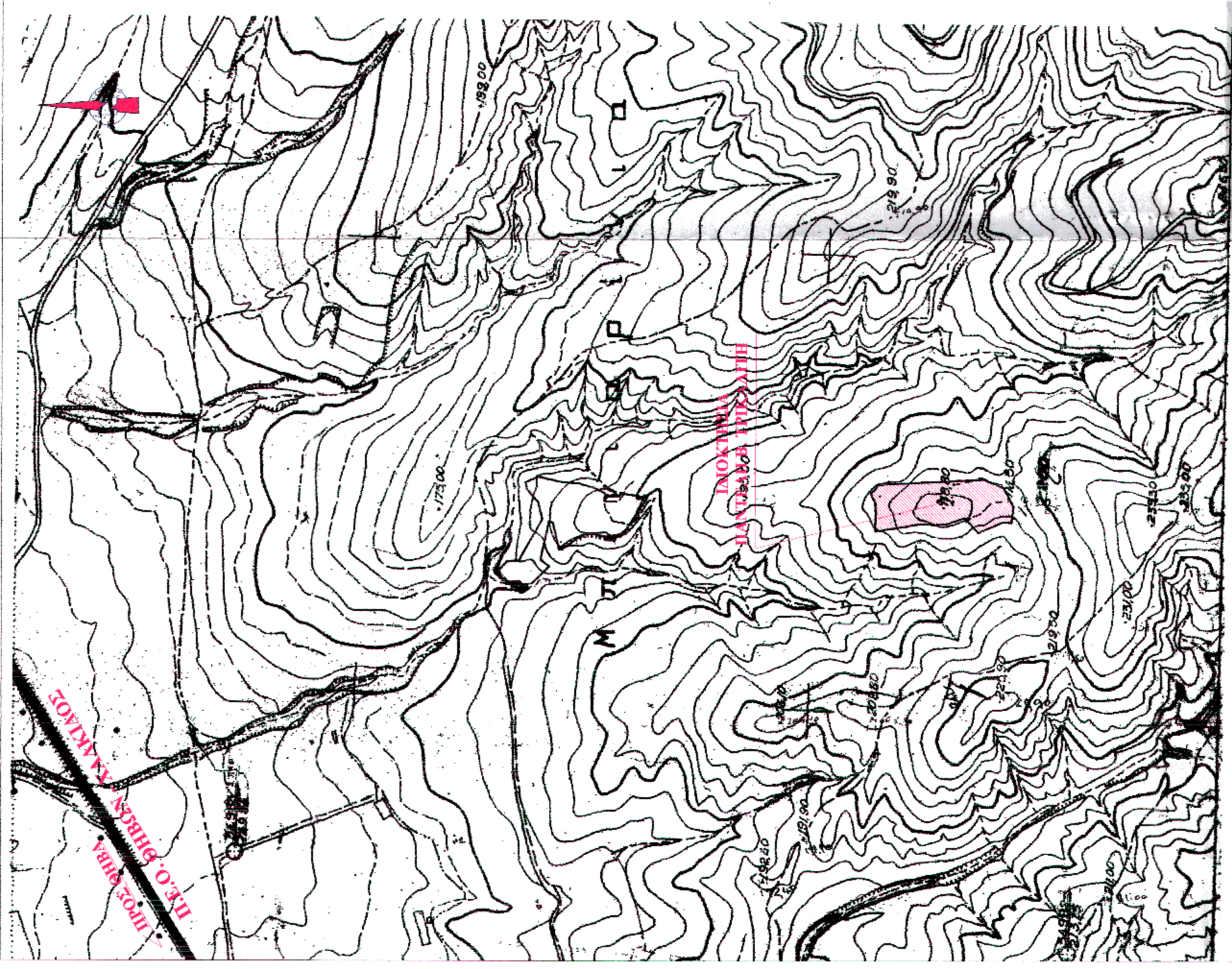

**ΟΡΟΙ ΔΟΜΗΣΗΣ (ΓΕΝΙΚΟΙ)**  
 ΠΛ. 3406-S5 98Κ.270 Δ. 3140-S5  
 ΕΛΛΗΝΙΣΤΟ ΕΜΒΛΑΝΟΝ : 400.000Μ<sup>2</sup>  
 ΣΥΝΤ. ΚΑΛΥΨΗΣ : 10%  
 ΣΥΝΤ. ΔΟΜΗΣΗΣ : 0,20  
 ΑΡΙΘΜΟΣ ΟΡΟΦΩΝ : 2  
 ΜΕΓΙΣΤΟ ΥΨΟΣ ΚΤΙΡΙΟΥ : 7,50 + 1,20 ΣΤΕΦΗ  
 ΑΠΟΣΤΑΣΗ ΚΤΙΡΙΟΥ ΑΠΟ ΠΛΑΤΙΑ ΟΡΙΑ: 15,00Μ

**ΠΙΝΑΚΑΣ ΣΥΝΤΕΤΑΙΝΜΕΝΩΝ ΚΟΡΥΦΩΝ**  
 ΑΓΡΟΤΕΜΑΧΙΟΥ - Ε.Γ.Σ.Α. 87

a/a	X (m)	Y (m)
A1	442761.407	4242054.827
A2	442783.016	4242054.345
A3	442793.209	4242055.018
A4	442803.638	4242060.491
A5	442806.768	4242055.978
A6	442812.888	4242052.805
A7	442820.413	4241935.995
A8	442810.788	4241913.486
A9	442790.439	4241902.581
A10	442772.756	4241904.974
A11	442772.756	4241915.500
A12	442761.260	4241941.243
A13	442770.368	4241936.488
A14	442769.682	4241931.272
A15	442770.156	4242005.500

**ΤΕΧΝΙΚΟ ΓΡΑΦΕΙΟ ΜΕΛΕΤΩΝ & ΚΑΤΑΣΚΕΥΩΝ**  
**ΙΩΑΝΝΗΣ ΚΥΡΙΑΚΟΣ**  
 Αρχιτέκτων Μηχανικός - Ε.Δ.Ε.  
 & Συνεργάτες : **ΙΩΑΝΝΗΣ ΜΠΑΚΑΣ** (Πολιτικός Μηχανικός)  
**ΧΡΙΣΤΙΝΑ ΔΟΥΝΗ** (Αρχιτέκτων Μηχανικός)  
**ΧΡΗΣΤΟΣ ΚΙΕΦΤΑΚΗΣ** (Δασολόγος - Ε.Δ.Ε.)  
 Μεταφωτισμός: Σ. Γ.Α. 32 200 Θέση - Τηλ. 22620-28332 & fax: 22620-22276

**ΕΡΓΟΔΟΤΗΣ :** ΠΑΝΤΕΛΗΣ Β. ΤΡΙΚΑΛΙΤΗΣ  
**ΕΡΓΟ :** ΑΠΟΤΥΠΩΣΗ ΙΔΙΟΚΤΗΣΙΑΣ

**ΘΕΣΗ :** "ΡΟΥΜΑΝΙ" ΑΓ. ΘΕΟΔΩΡΩΝ  
 ΔΗΜΟΥ ΘΗΒΑΙΩΝ Ν. ΒΟΙΩΤΙΑΣ

**ΘΕΜΑ ΣΧΕΔΙΟΥ** ΑΡ. ΣΧΕΔΙΟΥ  
**ΤΟΠΟΓΡΑΦΙΚΟ ΔΙΑΓΡΑΜΜΑ** **Τ 1**

**ΚΛΙΜΑΚΑ :** 1 : 500 **ΙΑΝΟΥΑΡΙΟΣ 2008**

**ΥΠΟΤΡΟΦΗ - ΣΦΡΑΓΙΔΑ** **ΘΕΣΗΣΗ**

ΙΩΑΝΝΗΣ ΔΗΜ. ΚΥΡΙΑΚΟΣ  
 ΔΙΠΛΩΜΑΤΟΥΧΟΣ ΠΟΛΙΤΙΚΟΣ ΜΗΧΑΝΙΚΟΣ  
 ΑΡΙΣΤΟΤΕΛΕΙΟΥ ΠΑΝΕΠΙΣΤΗΜΙΟΥ ΘΕΣΣΑΛΟΝΙΚΗΣ  
 ΜΕΛΟΣ Τ.Ε.Ε. ΑΡΧΙΤΕΚΤΟΝΩΝ ΜΗΧΑΝΙΚΩΝ  
 ΜΕΛΟΣ Τ.Ε.Ε. ΔΑΣΟΛΟΓΩΝ  
 ΑΔΑΡΧ. 057149532 Ε.Ο.Υ. 616541

29/1/11-6-08  
 17-6-08

\*Οι σπινίτες των σημείων υπολογίστηκαν στο προβολικό σύστημα ΕΓΣΑ 87.  
 Ο υπολογισμός του εμβαδού έγινε με την μέθοδο των ορθογώνων συνελών:  

$$E = \frac{1}{2} \cdot \sum_{i=1}^n x_i \cdot (y_{i+1} - y_i)$$

**ΕΜΒΛΑΝΟ ΑΓΡΟΤΕΜΑΧΙΟΥ :**  
 Ε(Α1-Α2-Α3-Α4-Α5.....Α13-Α14-Α15-Α16-Α1) = 7.087,56 τ.μ.

**ΠΙΝΑΚΟΣ ΙΔΙΟΚΤΗΣΙΑΣ ΑΓΡΟΤΕΜΑΧΙΟΥ :**  
 Η υπ' αριθμ. 60600/22-9-2005 Δίλωση Αποδοχής Κληρονομιάς της Συμβολαιογράφου Θήβων Λαίμηνας Γκόγκου στές Δημητρίου Κοσστή.

**ΥΠΕΥΘΥΝΗ ΔΗΛΩΣΗ ΤΟΥ ΝΟΜΟΥ 651/77 :**  
 Το εργοτάξιο που απεικονίζεται στο παρόν διάγραμμα, το υπό στοιχεία (Α1-Α2-Α3-Α4-Α5.....Α13-Α14-Α15-Α16-Α1), εμβαδού 7.087,56 τ.μ. είναι εκτός περιμετρικής ζώνης οικισμού και εκτός του σχεδίου πόλεως των Θηβών και είναι κατά κανόνα έργο και οικοδομήσιμο σύμφωνα με τις αρχουσες πολεοδομικές διατάξεις.  
 Ενώς του εργοταξίου δεν διέρχεται εργός Υ.Τ. της ΔΕΗ, και δεν υπάρχει παλιώνας. Ενώς του εργοταξίου δεν διέρχεται ρέμα.

**Ο ΜΗΧΑΝΙΚΟΣ**

ΙΩΑΝΝΗΣ ΔΗΜ. ΜΠΑΚΑΣ  
 ΔΙΠΛΩΜΑΤΟΥΧΟΣ ΠΟΛΙΤΙΚΟΣ ΜΗΧΑΝΙΚΟΣ  
 ΑΡΙΣΤΟΤΕΛΕΙΟΥ ΠΑΝΕΠΙΣΤΗΜΙΟΥ ΘΕΣΣΑΛΟΝΙΚΗΣ  
 ΜΕΛΟΣ Τ.Ε.Ε. ΑΡΧΙΤΕΚΤΟΝΩΝ ΜΗΧΑΝΙΚΩΝ  
 ΜΕΛΟΣ Τ.Ε.Ε. ΔΑΣΟΛΟΓΩΝ  
 ΑΔΑΡΧ. 057149532 Ε.Ο.Υ. 616541

**ΔΗΛΩΣΗ ΥΠΟΤΟΙΘΗΣΗΣ ΟΡΙΩΝ**  
 Ο υποπρόεδρος Παντελής Β. Τρικαλίτης, ιδιοκτήτης του ανωτέρω εργοταξίου, όπως φαίνεται στο εικονιζόμενο παρόν διάγραμμα, δηλώνει ότι τα όρια του εργοταξίου που υποπληρώθηκαν είναι ορθά.

**Ο ΙΔΙΟΚΤΗΤΗΣ**